

FISCALES

CAPÍTULO

8

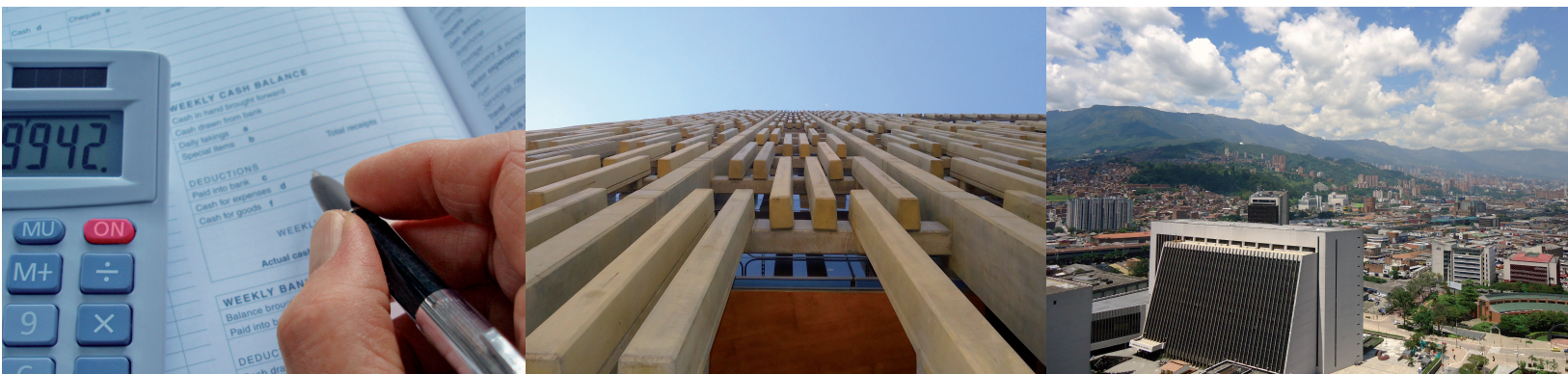

ANUARIO ESTADÍSTICO DE ANTIOQUIA 2010



GOBERNACIÓN DE ANTIOQUIA

Departamento Administrativo
de Planeación

Antioquia para todos.
¡Manos a la obra!

FISCALES

CAPÍTULO

8

ANUARIO ESTADÍSTICO DE ANTIOQUIA 2010



GOBERNACIÓN DE ANTIOQUIA

Departamento Administrativo
de Planeación

Antioquia para todos.
¡Manos a la obra!

LUIS ALFREDO RAMOS BOTERO

Gobernador de Antioquia

ANA CRISTINA MORENO PALACIOS

Directora Departamento Administrativo de Planeación

TATIANA GARCÍA ECHEVERRY

Directora Sistemas de Indicadores

EQUIPO DE TRABAJO

ALBA IRENE CARO JARAMILLO

BLANCA ESTELA VÉLEZ OCHOA

CLAUDIA PATRICIA MEJÍA BUILES

DORA ELENA GUARDIA MACHADO

FABIOLA VERGARA CARDONA

GILDARDO PELÁEZ JURADO

JAZMÍN ELENA ESPINOSA ESPINOSA

LUISA FERNANDA ROSALES CERQUERA

MARÍA EMMA SUÁREZ VALENCIA

MARGARITA MARÍA MANRIQUE MORENO

MÓNICA HINCAPIÉ TIRADO

ISSN 0120-3495

PRESENTACION

ANUARIO ESTADÍSTICO DE ANTIOQUIA **Edición 2010**

El Anuario Estadístico de Antioquia constituye una publicación periódica en la que se registran las principales estadísticas e indicadores económicos, poblacionales, ambientales, sociales, e institucionales del Departamento, con el propósito de ofrecer un compendio de información útil al desarrollo académico, investigativo y para el diseño de políticas y programas institucionales.

Su continuidad y oportuna publicación se ha convertido en un compromiso de la administración departamental con un sistema de información y de proyección de estadísticas de Antioquia, en las que se refleje el impacto de las políticas públicas y los avances del Plan de Desarrollo, “Antioquia para Todos, Manos a la Obra”.

La estructura y presentación hace de este un texto ágil y de fácil acceso, adecuado para la consulta y manejo de información propia a los intereses de su institución.



ANA CRISTINA MORENO PALACIOS
Directora

CAPÍTULOS ANUARIO ESTADÍSTICO 2010

- **Aspectos Históricos y Geográficos:** Se presentan algunos de los símbolos de Antioquia y se realiza una breve reseña histórica del Departamento, así mismo se presenta información geográfica del territorio.
- **Medio ambiente,** Presenta información detallada sobre las estaciones, las precipitaciones y la climatología de los municipios antioqueños, además describe el impacto socio-económico y ambiental de los recursos naturales (tierra, agua, aire y uso del suelo) en el Departamento.
- **Población:** Contiene información de la población que habita el Departamento, la cual permite la construcción de indicadores sociales y económicos, además, con dicha información se establecen las coberturas de servicios, y es posible utilizarla para evaluar impactos sociales.
- **Salud pública:** Se encuentra un análisis estadístico del sector Salud, identificando las principales actividades desarrolladas a nivel municipal y departamental, así como las principales causas de mortalidad y morbilidad en Antioquia y los municipios.
- **Justicia:** Da cuenta de tres tópicos importantes: el poder judicial, cedulación y electorales. En el poder judicial se encuentran los procesos y tutelas ingresadas y egresadas a los diferentes despachos de justicia de los municipios de Antioquia (penales, civiles, laborales, administrativos, familia, promiscuos, adolescentes). De igual forma, se tiene información de la población desplazada de los municipios de Antioquia. Por otra parte, en Cedulación se relaciona la producción, renovación y duplicados de cédulas de ciudadanía y los registros civiles (nacimiento, matrimonio, defunción) de los municipios del Departamento. En Electorales, se encuentran relacionados los resultados de los municipios para Senado, Cámara, Asamblea, Gobernador, Alcaldes, Concejos y Presidente según partido o movimiento político.
- **Laborales:** Presenta información respecto al empleo generado por las entidades del gobierno a nivel nacional, departamental y municipal. Igualmente, se presentan indicadores actualizados de empleo y desempleo en Antioquia.
- **Educación:** Teniendo como base los establecimientos, las plazas, los docentes y los alumnos matriculados en el sector público y privado del Departamento, se presenta información respecto a la educación preescolar, primaria, secundaria, media, y superior.
- **Fiscales:** Da cuenta del uso de los recursos financieros de las entidades estatales presentes en el territorio.
- **Producción:** Presenta en detalle las principales actividades económicas desarrolladas en el territorio y la producción en Antioquia. Es posible encontrar información de los principales sectores de la economía antioqueña (agropecuario, minero, industrial, entre otros.)
- **Precios y consumos:** La oferta y demanda de bienes y servicios de los diferentes agentes económicos permiten determinar los comportamientos del mercado, los precios, y los niveles de consumo. En este sentido, se encuentra en este capítulo los diferentes análisis de índices y variables de precios y costos en la dinámica productiva del Departamento.
- **Transporte, recreación y comercio:** En este capítulo se encuentra información detallada de las relaciones comerciales del Departamento, donde se evidencia la

participación significativa de Antioquia en las importaciones y exportaciones colombianas. Así mismo se presentan cifras relacionadas con el sector transporte y la recreación.

- **Financieras:** Se relaciona la dinámica del sistema financiero en el Departamento y se presentan cifras sobre las sociedades constituidas en Antioquia.
- **Servicios públicos:** La información presentada corresponde a las coberturas y el número de usuarios en

acueducto, alcantarillado, energía, teléfono, y aseo, así mismo se presenta información sobre la presencia de mataderos, plaza de mercado y ferias en los municipios antioqueños.

- **Indicadores:** se hace una representación cuantitativa de temas sociales referentes a las condiciones de vida de la población antioqueña, así como un resumen de los indicadores económicos y de sostenibilidad de Antioquia.

CAPÍTULO OCTAVO

FISCALES

ÍNDICE

8.1	FISCAL DEPARTAMENTAL	15
8.1.1	GOBIERNO CENTRAL	15
8.1.1.1	EJECUCIÓN PRESUPUESTAL DE INGRESOS DEL DEPARTAMENTO DE ANTIOQUIA A DICIEMBRE 31 DE 2010	15
8.1.1.1.1	EJECUCIÓN PRESUPUESTAL DE INGRESOS CORRIENTES DE LIBRE DESTINACIÓN DEL DEPARTAMENTO DE ANTIOQUIA 2010	25
8.1.1.1.2	EJECUCIÓN PRESUPUESTAL DE INGRESOS CORRIENTES DE DESTINACIÓN ESPECÍFICA DEL DEPARTAMENTO DE ANTIOQUIA 2010	26
8.1.1.1.3	EJECUCIÓN PRESUPUESTAL DE INGRESOS DE CAPITAL DEL DEPARTAMENTO DE ANTIOQUIA 2010	26
8.1.1.1.4	EJECUCIÓN PRESUPUESTAL DE INGRESOS TOTALES DEL DEPARTAMENTO DE ANTIOQUIA 2010	27
8.1.1.1.5	COMPARATIVO DE EJECUCIÓN PRESUPUESTAL DE INGRESOS DEL DEPARTAMENTO DE ANTIOQUIA 2009 - 2010	27
8.1.1.2	EJECUCIÓN PRESUPUESTAL DE GASTOS DEL DEPARTAMENTO DE ANTIOQUIA POR PROGRAMAS 2010	28
8.1.1.3	EJECUCIÓN PRESUPUESTAL DE GASTOS DEL DEPARTAMENTO DE ANTIOQUIA POR DEPENDENCIA 2010	29
8.1.1.3.1	COMPARATIVO DE EJECUCIÓN PRESUPUESTAL DE GASTOS DEL DEPARTAMENTO DE ANTIOQUIA 2009 -2010	30
8.1.1.3.2	COMPARATIVO SITUACIÓN DE EJECUCIÓN PRESUPUESTAL DEL DEPARTAMENTO DE ANTIOQUIA 2009 -2010	30
8.1.1.4	ESTADO DE LA DEUDA PÚBLICA INTERNA DEL DEPARTAMENTO DE ANTIOQUIA Y ENTIDADES DESCENTRALIZADAS, CUARTO TRIMESTRE DE 2010	30
8.1.1.5	ESTADO DE LA DEUDA PÚBLICA EXTERNA AL BANCO MUNDIAL DEL DEPARTAMENTO DE ANTIOQUIA, CUARTO TRIMESTRE DE 2010	31
8.1.1.6	ESTADO DE LA DEUDA PÚBLICA EXTERNA DEL DEPARTAMENTO DE ANTIOQUIA AL BANCO INTERAMERICANO DE DESARROLLO, CUARTO TRIMESTRE DE 2010	31
8.1.1.6.1	ESTADO DE LA DEUDA PÚBLICA INTERNA, DEL DEPARTAMENTO DE ANTIOQUIA, A ENTIDADES FINANCIERAS, PERÍODO DICIEMBRE 31 DE 2009 HASTA DICIEMBRE 31 DE 2010	31
8.1.1.6.2	ESTADO DE LA DEUDA PÚBLICA EXTERNA, DEL DEPARTAMENTO DE ANTIOQUIA PERÍODO DICIEMBRE 31 DE 2009 HASTA DICIEMBRE 31 DE 2010	32
8.1.1.7	PROYECCIÓN DEL SERVICIO DE LA DEUDA PÚBLICA INTERNA DEL DEPARTAMENTO DE ANTIOQUIA 2011 - 2015	32

8.1.1.8	PROYECCIÓN DEL SERVICIO DE LA DEUDA PÚBLICA EXTERNA DEL DEPARTAMENTO DE ANTIOQUIA CON EL BANCO MUNDIAL 2011 - 2012	32
8.1.1.9	PROYECCIÓN DEL SERVICIO DE LA DEUDA PÚBLICA EXTERNA DEL DEPARTAMENTO DE ANTIOQUIA CON EL BANCO MUNDIAL Y CON EL BANCO INTERAMERICANO DE DESARROLLO BID 2011 - 2032	33
8.1.1.10	RECAUDOS OBTENIDOS POR LA DIRECCIÓN SECCIONAL DE IMPUESTOS Y ADUANA DE MEDELLÍN - DIAN, EN EL DEPARTAMENTO DE ANTIOQUIA 2009-2010	33
8.1.2	GOBIERNO DESCENTRALIZADO DEPARTAMENTAL	34
8.1.2.1	INGRESOS Y EGRESOS DE LA BENEFICENCIA DE ANTIOQUIA «BENEDAN» EMPRESA INDUSTRIAL Y COMERCIAL DEL ORDEN DEPARTAMENTAL 2005- 2010	34
8.1.2.2	INGRESOS Y EGRESOS SOCIEDAD DE TELEVISIÓN DE ANTIOQUIA LTDA «TELEANTIOQUIA», EMPRESA INDUSTRIAL Y COMERCIAL DEL ORDEN DEPARTAMENTAL 2005 - 2010	34
8.1.2.3	INGRESOS Y EGRESOS DE OTRAS EMPRESAS INDUSTRIALES Y COMERCIALES DEL ESTADO - DEL ORDEN DEPARTAMENTAL 2005 - 2010	35
8.1.2.4	INGRESOS Y EGRESOS DEL CENTRO DE ATENCIÓN Y REHABILITACIÓN INTEGRAL EN SALUD MENTAL DE ANTIOQUIA «CARISMA» EMPRESA SOCIAL DEL ESTADO DEL ORDEN DEPARTAMENTAL 2005 - 2010	36
8.1.2.5	INGRESOS Y EGRESOS DEL HOSPITAL MENTAL DE ANTIOQUIA «HOMO» EMPRESA SOCIAL DEL ESTADO DEL ORDEN DEPARTAMENTAL 2005 - 2010	36
8.1.2.6	INGRESOS Y EGRESOS DEL HOSPITAL LA MARÍA, EMPRESA SOCIAL DEL ESTADO DEL ORDEN DEPARTAMENTAL 2005- 2010	37
8.1.2.7	INGRESOS Y EGRESOS DE OTRAS EMPRESAS SOCIALES DEL ESTADO DEL ORDEN DEPARTAMENTAL 2005 - 2010	38
8.1.2.8	INGRESOS Y EGRESOS DEL INSTITUTO PARA EL DESARROLLO DE ANTIOQUIA «IDEA», ESTABLECIMIENTO PÚBLICO DEL ORDEN DEPARTAMENTAL 2005 - 2010	39
8.1.2.9	INGRESOS Y EGRESOS DE PENSIONES DE ANTIOQUIA, ESTABLECIMIENTO PÚBLICO DEL ORDEN DEPARTAMENTAL 2005 - 2010	39
8.1.2.10	INGRESOS Y EGRESOS DEL INSTITUTO NACIONAL DE DEPORTES DE ANTIOQUIA INDEPORTES, ESTABLECIMIENTO PÚBLICO DEL ORDEN DEPARTAMENTAL 2005 - 2010	40
8.1.2.11	INGRESOS Y EGRESOS DE OTROS ESTABLECIMIENTOS PÚBLICOS DEL ORDEN DEPARTAMENTAL 2005 - 2010	41
8.1.2.12	INGRESOS Y EGRESOS DE LA UNIVERSIDAD DE ANTIOQUIA «U de A» INSTITUCIÓN EDUCATIVA DEL ORDEN DEPARTAMENTAL 2005 - 2010	42
8.1.2.13	INGRESOS Y EGRESOS DEL TECNOLÓGICO DE ANTIOQUIA INSTITUCIÓN EDUCATIVA DEL ORDEN DEPARTAMENTAL 2005 - 2010	42
8.1.2.14	INGRESOS Y EGRESOS DEL INSTITUTO POLITÉCNICO COLOMBIANO JAIME ISAZA CADAVID, INSTITUCIÓN EDUCATIVA DEL ORDEN DEPARTAMENTAL 2005 - 2010	43
8.1.2.15	INGRESOS Y EGRESOS DE E.S.P. EMPRESA DE GENERACIÓN Y PROMOCIÓN DE ENERGÍA DE ANTIOQUIA «EMGEA», EMPRESA DEL ORDEN DEPARTAMENTAL 2010	44
8.1.2.16	INGRESOS Y EGRESOS DE E.S.P. HIDROELÉCTRICA PESCADERO ITUANGO S.A. EMPRESA INDUSTRIAL Y COMERCIAL DEL ORDEN DEPARTAMENTAL 2010	44
8.2	FISCAL MUNICIPAL	45
8.2.1	GOBIERNO DESCENTRALIZADO DEL MUNICIPIO DE MEDELLÍN	45

8.2.1.1	INGRESOS Y EGRESOS DEL HOSPITAL GENERAL DE MEDELLÍN, EMPRESA SOCIAL DEL ESTADO DEL ORDEN MUNICIPAL 2005 - 2010	45
8.2.1.2	INGRESOS Y EGRESOS DEL DEPARTAMENTO ADMINISTRATIVO DE LA DIRECCIÓN LOCAL EN SALUD Y SEGURIDAD SOCIAL «METROSALUD», EMPRESA SOCIAL DEL ESTADO DEL ORDEN MUNICIPAL 2005 - 2010	45
8.2.1.3	INGRESOS Y EGRESOS DE LAS EMPRESAS VARIAS DE MEDELLÍN, EMPRESA INDUSTRIAL Y COMERCIAL DEL ORDEN MUNICIPAL 2005 - 2010	46
8.2.1.4	INGRESOS Y EGRESOS DE LAS EMPRESAS PÚBLICAS DE MEDELLÍN E.S.P., EMPRESA INDUSTRIAL Y COMERCIAL DEL ORDEN MUNICIPAL 2005 - 2010	46
8.2.1.5	INGRESOS Y EGRESOS DEL AEROPUERTO OLAYA HERRERA, EMPRESA INDUSTRIAL Y COMERCIAL DEL ORDEN MUNICIPAL 2005 - 2010	47
8.2.1.6	INGRESOS Y EGRESOS DE PLAZA MAYOR MEDELLÍN CONVENCIONES Y EXPOSICIONES S.A., EMPRESA INDUSTRIAL Y COMERCIAL DEL ORDEN MUNICIPAL 2005 - 2010	47
8.2.1.7	INGRESOS Y EGRESOS DE LA EMPRESA DE TRANSPORTE MASIVO DEL VALLE DE ABURRÁ LIMITADA «METRO DE MEDELLÍN LTDA.», EMPRESA INDUSTRIAL Y COMERCIAL DEL ORDEN MUNICIPAL 2005 - 2010	48
8.2.1.8	INGRESOS Y EGRESOS DE METROPARQUES, EMPRESA INDUSTRIAL Y COMERCIAL DEL ORDEN MUNICIPAL 2005 - 2010	48
8.2.1.9	INGRESOS Y EGRESOS DE LAS TERMINALES DE TRANSPORTE DE MEDELLÍN S.A., EMPRESA INDUSTRIAL Y COMERCIAL DEL ORDEN MUNICIPAL 2005 - 2010	49
8.2.1.10	INGRESOS Y EGRESOS DEL FONDO METROPOLITANO DE SEGURIDAD «METROSEGURIDAD», EMPRESA INDUSTRIAL Y COMERCIAL DEL ORDEN MUNICIPAL 2004 - 2009	49
8.2.1.11	INGRESOS Y EGRESOS DE LA EMPRESA DE DESARROLLO URBANO DE MEDELLÍN «EDU», EMPRESA INDUSTRIAL Y COMERCIAL DEL ORDEN MUNICIPAL 2005 - 2010	50
8.2.1.12	INGRESOS Y EGRESOS DEL INSTITUTO TECNOLÓGICO METROPOLITANO «I.T.M.», ESTABLECIMIENTO PÚBLICO DEL ORDEN MUNICIPAL 2005 - 2010	50
8.2.1.13	INGRESOS Y EGRESOS DEL INSTITUTO DE DEPORTES Y RECREACIÓN «INDER», ESTABLECIMIENTO PÚBLICO DE ORDEN MUNICIPAL 2005 - 2010	51
8.2.1.14	INGRESOS Y EGRESOS DE TELEMEDELLÍN, ESTABLECIMIENTO PÚBLICO DEL ORDEN MUNICIPAL 2005 - 2010	51
8.2.1.15	INGRESOS Y EGRESOS DE METROPLÚS S.A. EMPRESA INDUSTRIAL Y COMERCIAL DEL ORDEN MUNICIPAL 2005 - 2010	52
8.2.2	GOBIERNO CENTRAL MUNICIPAL	53
8.2.2.1	PRESUPUESTO INICIAL DE INGRESOS DE LOS MUNICIPIOS DE ANTIOQUIA, POR SUBREGIÓN 2011	53
8.2.2.2	PRESUPUESTO DEFINITIVO DE INGRESOS DE LOS MUNICIPIOS DE ANTIOQUIA, POR SUBREGIÓN 2010	54
8.2.2.3	EJECUCIÓN DE INGRESOS DE LOS MUNICIPIOS DE ANTIOQUIA, SEGÚN CLASIFICACIÓN ECONÓMICA 2001 - 2010	57
8.2.2.4	EJECUCIÓN DE EGRESOS DE LOS MUNICIPIOS DE ANTIOQUIA, SEGÚN CLASIFICACIÓN ECONÓMICA 2001 - 2010	57
8.2.2.5	EJECUCIÓN DE INGRESOS, EN LOS MUNICIPIOS DE ANTIOQUIA POR SUBREGIÓN 2010	58
8.2.2.6	EJECUCIÓN DE INGRESOS TRIBUTARIOS (IMPUESTOS DIRECTOS E INDIRECTOS) EN LOS MUNICIPIOS DE ANTIOQUIA, POR SUBREGIÓN 2010	61

8.2.2.7	EJECUCIÓN DE INGRESOS NO TRIBUTARIOS EN LOS MUNICIPIOS DE ANTIOQUIA, POR SUBREGIÓN 2010	64
8.2.2.8	EJECUCIÓN DE INGRESOS DE LOS FONDOS CON DESTINACIÓN ESPECIAL EN LOS MUNICIPIOS DE ANTIOQUIA, POR SUBREGIÓN 2009	73
8.2.2.9	EJECUCIÓN DE INGRESOS DE CAPITAL EN LOS MUNICIPIOS DE ANTIOQUIA, POR SUBREGIÓN 2010	76
8.2.2.10	EJECUCIÓN DE EGRESOS EN LOS MUNICIPIOS DE ANTIOQUIA, SEGÚN CLASIFICACIÓN ECONÓMICA, POR SUBREGIÓN 2010	79
8.2.2.11	DEUDA PÚBLICA EN LOS MUNICIPIOS DE ANTIOQUIA, POR SUBREGIÓN 2010	82
8.2.2.12	ASIGANCIÓN DOCE DOCEAVAS DE LA NACIÓN CORRESPONDIENTES AL SISTEMA GENERAL DE PARTICIPACIONES, PARA LOS MUNICIPIOS Y EL DEPARTAMENTO DE ANTIOQUIA, POR SUBREGIÓN 2010	85
8.3	CATASTRO DE LA PROPIEDAD RAÍZ	91
8.3.1	PROPIEDAD GRAVADA CON IMPUESTO PREDIAL EN LOS MUNICIPIOS DE ANTIOQUIA, POR ZONA Y SUBREGIÓN 2010	91
8.3.2	PROPIEDAD NO GRAVADA CON IMPUESTO PREDIAL EN LOS MUNICIPIOS DE ANTIOQUIA, POR ZONA Y SUBREGIÓN 2009	94
8.3.3	NÚMERO DE PREDIOS Y ÁREA (Mts ²), EN LA ZONA URBANA DE LOS MUNICIPIOS DE ANTIOQUIA, SEGÚN DESTINO ECONÓMICO, POR SUBREGIÓN 2010	97
8.3.4	NÚMERO DE PREDIOS Y ÁREA (Ha), EN LA ZONA RURAL DE LOS MUNICIPIOS DE ANTIOQUIA, SEGÚN DESTINO ECONÓMICO, POR SUBREGIÓN 2010	103
8.3.5	NÚMERO DE PREDIOS Y DE PROPIETARIOS POR RANGOS DE ÁREA, EN LA ZONA RURAL DE LOS MUNICIPIOS DE ANTIOQUIA, POR SUBREGIÓN 2010	109

CAPÍTULO OCTAVO

FISCALES

NOTAS EXPLICATIVAS

Los gobiernos ya sean nacionales, regionales o locales, deben presentar información e indicadores que permitan hacer evaluación financiera sobre la ejecución y uso de los recursos financieros a través del tiempo, como un ejercicio de transparencia en la gestión pública, incorporando de manera activa el control de la ciudadanía, es por ello que para facilitar la interpretación de las estadísticas relacionadas en este capítulo se presentan algunas definiciones referidas al sistema presupuestal.

PRESUPUESTO: Documento que contiene el cálculo anticipado de ingresos y egresos para cada período fiscal, es elaborado por la rama ejecutiva de acuerdo con las leyes y prácticas que rigen su manejo y aprobación. Se somete a consideración de las corporaciones públicas (Congreso, Asamblea y Concejos Municipales), quienes aprueban la prioridad de los gastos, ajustando los planes y programas de la administración con los requerimientos de la comunidad.

EJECUCIÓN: Es la realización de los ingresos y la aplicación de los gastos calculados de acuerdo con los programas y proyectos contenidos en los diferentes artículos del documento financiero.

INGRESOS

INGRESOS CORRIENTES: Son aquellos que en forma regular recauda el tesoro público. Se dividen en tributarios (predial, industria y comercio, etc.), y no tributarios (Sistema General de Participaciones- S.G.P. de libre asignación y forzosa inversión, tasas, multas y contribuciones).

INGRESOS TRIBUTARIOS: Son los ingresos que percibe la administración pública por concepto de los gravámenes que la ley impone a la propiedad, la renta y al consumo de las personas naturales o jurídicas; se dividen a su vez en directos e indirectos.

INGRESOS NO TRIBUTARIOS: Se originan por conceptos diferentes a los impuestos. Son recursos que provienen fundamentalmente del cobro de los servicios públicos mediante tasas, así como de la imposición de multas y sanciones; también incluye las rentas contractuales y ocasionales, las participaciones y transferencias.

INGRESOS CON DESTINACIÓN ESPECIAL: Son recaudados para ser gastados con una finalidad preestablecida, pueden ser propios o por transferencias, de la Nación (Sistema General de Participación), el Departamento y Regalías.

SISTEMA GENERAL DE PARTICIPACIÓN SGP: El Sistema General de Participaciones corresponde a los recursos que la Nación transfiere, por mandato de los artículos 356 y 357 de la Constitución Política (reformados por los Actos Legislativos 01 de 2001 y 04 de 2007), a las entidades territoriales – departamentos, distritos y municipios, para la financiación de los servicios a su cargo, en salud, educación y los definidos en el Artículo 76 de la Ley de 2001 y agua potable y saneamiento básico de la Ley 1176 de 2008.

REGALÍAS: Por explotación de oro, materiales de playa, gasolina y otros.

INGRESOS DE CAPITAL: Están formados por los recursos de crédito, rendimiento de inversiones financieras, venta de valores bursátiles, venta de bienes y aportes de capital.

GASTOS

GASTOS DE FUNCIONAMIENTO: Tienen como finalidad atender los gastos ordinarios y que en forma continua garanticen el funcionamiento de la administración pública. Son entre otros:

Servicios personales, gastos generales, gastos de transferencia y el servicio de la deuda.

SERVICIOS PERSONALES: Son aquellos gastos causados por trabajos efectuados por el personal de nómina, supernumerarios, técnicos, auxiliares y obreros.

GASTOS GENERALES: Todos los causados por concepto de adquisición de bienes y servicios para el normal funcionamiento de la administración pública en la respectiva vigencia fiscal.

DEPÓSITOS A TERCEROS: La originan los traslados a otras entidades del sector público o privado, sin que se reciba por ello contraprestación alguna, no tienen carácter contractual. Se

registran en esta cuenta los compromisos adquiridos con las instituciones de seguridad social, los aportes o cesiones establecidos por la ley (parafiscales).

DEUDA PÚBLICA: Comprende los pagos efectuados para cumplir con las obligaciones a mediano y largo plazo por concepto de empréstitos.

GASTO DE INVERSIÓN: Erogaciones para la ejecución de obras de infraestructura, para la adquisición de bienes de capital (maquinaria y equipo, la construcción de obras de infraestructura y el mantenimiento de las mismas) e impulso de las actividades económicas locales.

GASTOS DE OPERACIÓN COMERCIAL: Se presentan en aquellas entidades públicas que comercializan bienes o productos bien sea que los manufacturen ellas o no.

8.1 FISCAL DEPARTAMENTAL**8.1.1 GOBIERNO CENTRAL****8.1.1.1 EJECUCIÓN PRESUPUESTAL DE INGRESOS DEL DEPARTAMENTO DE ANTIOQUIA A DICIEMBRE 31 DE 2010****(Pesos)**

CONCEPTO	PRESUPUESTO		RECAUDO TOTAL	Diferencia Presupues- tado/ Recaudado	% Recauda- do/Presu- puestado
	Inicial	Actual			
INGRESOS	2.670.642.149.874	3.381.075.929.933	3.411.752.363.206	-30.676.433.273	100,91%
INGRESOS CORRIENTES	2.398.222.149.874	2.470.396.351.465	2.506.819.110.047	-36.422.758.582	101,47%
TRIBUTARIOS	831.971.412.149	829.178.832.517	858.050.191.940	-28.871.359.423	103,48%
Vehículos Automotores Vigencia Actual	113.800.000.000	110.800.000.000	111.619.374.237	-819.374.237	100,74%
Vehículos Automotores Vigencia Anterior	0	0	4.681.437	-4.681.437	
Impuesto a Ganadores de Sorteos Ordinarios y Extraordinarios	3.612.500.000	3.612.500.000	3.191.767.131	420.732.869	88,35%
Impuesto a Ganadores de Sorteos Ordinarios y Extraordinarios	637.500.000	637.500.000	563.253.023	74.246.977	88,35%
Impuesto de Loterías Foráneas	225.000.000	225.000.000	302.799.292	-77.799.292	134,58%
Impuesto de Loterías Foráneas	1.275.000.000	1.275.000.000	1.748.199.849	-473.199.849	137,11%
Impuesto de Registro	69.600.000.000	69.600.000.000	76.458.550.530	-6.858.550.530	109,85%
Impuesto de Registro	17.400.000.000	17.400.000.000	19.120.055.782	-1.720.055.782	109,89%
Impuesto al Consumo de Licores, Vino, Aperitivos y Similares	182.647.917.897	192.135.320.337	202.380.770.914	-10.245.450.577	105,33%
Licores	169.307.917.897	175.702.333.631	189.940.092.496	-14.237.758.865	108,10%
Licores Producidos en el Departamento	160.200.178.952	166.434.734.293	173.671.824.279	-7.237.089.986	104,35%
AL FONDO DE LA VIVIENDA (0.75%)	1.232.350.382	1.280.308.500	1.335.509.765	-55.201.265	104,31%
FONDO ROT. DEPTAL ACCESO EDUC. SUPERIOR	2.875.388.563	2.987.290.838	3.116.189.452	-128.898.614	104,31%
Licores de Producción Extranjera	5.000.000.000	5.000.000.000	11.816.569.000	-6.816.569.000	236,33%
Vinos, Aperitivos y Similares	13.340.000.000	16.432.986.706	12.440.678.418	3.992.308.288	75,71%
Vinos de Producción Nacional	10.000.000.000	10.000.000.000	5.322.687.477	4.677.312.523	53,23%
Vinos de Producción Nacional	3.340.000.000	6.432.986.706	7.117.990.941	-685.004.235	110,65%
Desagregación IVA Licores	90.673.494.252	78.453.480.870	78.401.361.339	52.119.531	99,93%
IVA Licores-Salud	88.473.494.252	76.473.480.870	76.460.524.352	12.956.518	99,98%
IVA Licores-Deporte	2.200.000.000	1.980.000.000	1.940.836.987	39.163.013	98,02%
Impuesto al Consumo Cerveza Libre Destinación	141.000.000.000	141.000.000.000	140.245.293.211	754.706.789	99,46%
Cerveza de Producción Nacional	141.000.000.000	141.000.000.000	140.245.293.211	754.706.789	99,46%
IVA Cerveza Salud	27.000.000.000	27.000.000.000	27.973.417.833	-973.417.833	103,61%
IVA Cerveza Salud de Producción Nacional	27.000.000.000	27.000.000.000	27.973.417.833	-973.417.833	103,61%
Impuesto al Consumo de Cigarrillos y Tabaco	75.000.000.000	75.000.000.000	77.130.645.848	-2.130.645.848	102,84%
Tabaco de Producción Nacional	75.000.000.000	75.000.000.000	77.130.645.848	-2.130.645.848	102,84%
Degüello de Ganado Mayor	10.000.000.000	9.478.197.251	9.291.811.261	186.385.990	98,03%
Degüello de Ganado Mayor Fondos Comunes	1.800.000.000	1.800.000.000	1.672.526.027	127.473.973	92,92%
Aportes Municipios Renta de Deguello	1.900.000.000	1.765.444.139	1.765.444.139	0	100,00%
Fondo de Ganadería	6.300.000.000	5.912.753.112	5.853.841.095	58.912.017	99,00%
Sobretasa a la Gasolina	65.000.000.000	60.000.000.000	56.754.876.300	3.245.123.700	94,59%
Sobretasa a la Gasolina	65.000.000.000	60.000.000.000	56.754.876.300	3.245.123.700	94,59%
Estampillas	21.300.000.000	25.761.834.059	34.392.850.415	-8.631.016.356	133,50%
Pro Dotación y Funcionamiento de Centros Bienestar del Anciano	1.840.000.000	2.985.763.786	3.777.056.091	-791.292.305	126,50%
Pro Dotación y Funcionamiento de Centros Bienestar del Anciano	0	0	6.140	-6.140	
FONCUPEN Pro Dotación y Funcionamiento de Centros Bienestar del Anciano	460.000.000	746.435.684	944.245.515	-197.809.831	126,50%
Pro Electrificación Rural	2.400.000.000	2.400.000.000	2.606.416.396	-206.416.396	108,60%
FONCUPEN Pro Electrificación Rural	600.000.000	600.000.000	651.594.849	-51.594.849	108,60%
Prodesarrollo Departamental	5.000.000.000	5.000.000.000	8.306.655.748	-3.306.655.748	166,13%
Prodesarrollo Departamental	600.000.000	600.000.000	963.677.766	-363.677.766	160,61%
FONCUPEN Prodesarrollo Departamental	1.400.000.000	1.400.000.000	2.066.927.579	-666.927.579	147,64%
FONCUPEN Prodesarrollo Departamental	0	0	240.305.678	-240.305.678	

CONCEPTO	PRESUPUESTO		RECAUDO TOTAL	Diferencia Presupues- tado/ Recaudado	% Recauda- do/Presu- puestado
	Inicial	Actual			
FONCUPEN Prohospitales Universitarios y Otras					
Estampillas Pro Hospitales	1.800.000.000	2.405.926.918	2.967.192.931	-561.266.013	123,33%
Prohospitales Universitarios y Otras Estampillas Pro Hospitales	7.200.000.000	9.623.707.671	11.868.771.722	-2.245.064.051	123,33%
Contribución Sobre Contratos de Obras Públicas	12.800.000.000	16.800.000.000	18.470.483.538	-1.670.483.538	109,94%
Contribución Sobre Contratos de Obras Públicas	12.800.000.000	16.800.000.000	17.755.956.907	-955.956.907	105,69%
Contribución Sobre Contratos de Obras Públicas	0	0	0	0	
Contribución Sobre Contratos de Obras Públicas	0	0	714.526.631	-714.526.631	
NO TRIBUTARIOS	1.566.250.737.725	1.641.217.518.948	1.648.768.918.107	-7.551.399.159	100,46%
Tasas y Derechos	79.438.000.000	77.537.919.646	61.043.422.701	16.494.496.945	78,73%
Peajes	4.000.000.000	3.458.525.050	3.458.525.050	0	100,00%
Peajes Depto 10% Concesion Via Aburra Oriente	2.260.000.000	2.107.384.082	0	2.107.384.082	0,00%
Derechos de Explotación de Juegos de Suerte y Azar	72.650.000.000	71.353.924.522	56.855.953.854	14.497.970.668	79,68%
Juego de Loterías	7.487.650.000	7.487.650.000	7.054.835.457	432.814.543	94,22%
Juego de Loterías	1.321.350.000	1.321.350.000	1.244.970.963	76.379.037	94,22%
Juegos de Apuestas Permanentes o Chance	54.263.150.000	52.857.321.840	41.005.787.638	11.851.534.202	77,58%
Juegos de Apuestas Permanentes o Chance	9.575.850.000	9.558.481.038	7.236.315.464	2.322.165.574	75,71%
Juegos de Suerte y Azar Promocionales	1.000.000	14.033.600	25.014.558	-10.980.958	178,25%
Juegos de Suerte y Azar Novedosos	1.000.000	115.088.044	289.029.774	-173.941.730	251,14%
Otras Tasas	528.000.000	618.085.992	728.943.797	-110.857.805	117,94%
Licencias Rayos X	131.000.000	206.650.350	257.129.702	-50.479.352	124,43%
Fondo Rotatorio de Estupefacientes	10.000.000	24.435.642	35.836.163	-11.400.521	146,66%
Rentas Cedidas - % Libre Destinacion	387.000.000	387.000.000	435.977.932	-48.977.932	112,66%
Multas y Sanciones	1.290.000.000	1.409.736.593	2.642.694.304	-1.232.957.711	187,46%
Tránsito Transporte	0	0	6.000	-6.000	
Multas de Gobierno	10.000.000	10.000.000	74.819.647	-64.819.647	748,20%
Otras Multas de Gobierno (CONTROL FISCAL)	10.000.000	10.000.000	74.819.647	-64.819.647	748,20%
Intereses Moratorios	1.260.000.000	1.299.394.134	1.925.955.785	-626.561.651	148,22%
Vehículos Automotores	0	0	56.951.269	-56.951.269	
Otros Intereses de Origen Tributario, Registro	1.190.000.000	1.190.000.000	1.156.497.914	33.502.086	97,18%
Otros Intereses de Origen Tributario, Fondo para Promocion de Proyectos Productivos	70.000.000	70.000.000	17.369.008	52.630.992	24,81%
Otros Intereses de Origen Tributario, Contribución de Valorización	0	0	655.456.827	-655.456.827	
Otros Intereses de Origen no Tributario, Fondo Rotatorio de Estupefacientes	0	1.618.867	1.723.876	-105.009	106,49%
Otros Intereses de Origen no Tributario, Rentas Cedidas - % Libre Destinacion	0	37.775.267	37.956.891	-181.624	100,48%
Sanciones Tributarias	0	0	527.962.218	-527.962.218	
Vehículos Automotores	0	0	527.962.218	-527.962.218	
Otras Multas y Sanciones	20.000.000	100.342.459	113.956.654	-13.614.195	113,57%
Fondo Rotatorio de Estupefacientes	10.000.000	33.973.070	36.919.079	-2.946.009	108,67%
Rentas Cedidas - % Libre Destinacion	10.000.000	66.369.389	77.037.575	-10.668.186	116,07%
Contribuciones	12.192.730.960	10.000.000.000	2.680.269.122	7.319.730.878	26,80%
Contribución de Valorización	12.192.730.960	10.000.000.000	2.680.269.122	7.319.730.878	26,80%
Contribución de Valorización Vigencia Actual	10.000.000.000	10.000.000.000	27.586.546	9.972.413.454	0,28%
Contribución de Valorización Vigencias Anteriores	0	0	2.652.682.576	-2.652.682.576	
Contribución de Valorización Vigencia Actual	2.192.730.960	0	0	0	
Venta de Bienes y Servicios	5.442.000.000	6.376.613.717	8.121.143.433	-1.744.529.716	127,36%
Servicios Educativos	250.000.000	224.999.999	153.669.905	71.330.094	68,30%
Servicios de Salud y Previsión Social	0	1.933.000	2.733.333	-800.333	141,40%
Servicios de Salud y Previsión Social	0	0	3.133.000	-3.133.000	
Servicios de Transito y Trasporte	1.100.000.000	1.100.000.000	749.516.809	350.483.191	68,14%
Otros Ingresos de Venta de Bienes y Servicios Diferente a la Venta de Activos, Imprenta Departamental	3.000.000.000	3.000.000.000	4.227.088.584	-1.227.088.584	140,90%

CONCEPTO	PRESUPUESTO		RECAUDO TOTAL	Diferencia Presupues- tado/ Recaudado	% Recauda- do/Presu- puestado
	Inicial	Actual			
Otros Ingresos de Venta de Bienes y Servicios Diferente a la Venta de Activos, APOSTILLA-O.13/2009 25%FSEG-25% Infryfto	0	0	302.389.000	-302.389.000	
Otros Ingresos de Venta de Bienes y Servicios Diferente a la Venta de Activos, Fondo Rotatorio de Estupefacientes	1.092.000.000	2.049.680.718	2.682.612.802	-632.932.084	130,88%
Otros Ingresos de Venta de Bienes y Servicios Diferente a la Venta de Activos, Fondo Rotatorio de Estupefacientes	0	0	900.000	-900.000	
Rentas Contractuales	430.000.000	430.000.000	324.851.794	105.148.206	75,55%
Arrendamientos	422.000.000	422.000.000	318.823.660	103.176.340	75,55%
Arrendamientos	8.000.000	8.000.000	6.028.134	1.971.866	75,35%
TRANSFERENCIAS	1.002.630.029.962	1.059.921.679.979	1.101.750.185.898	-41.828.505.919	103,95%
Transferencias para Funcionamiento	11.006.426.780	11.179.375.807	14.350.616.525	-3.171.240.718	128,37%
Cuota de Fiscalización	4.005.426.780	4.005.426.780	3.936.855.778	68.571.002	98,29%
Cuota de Fiscalización Proveniente de Empresas Industriales y Comerciales, Sociales del Estado y de Servicios Públicos	2.140.411.321	2.140.411.321	2.140.411.322	-1	100,00%
Cuota de Fiscalización Provenientes de Establecimientos Públicos	886.424.756	886.424.756	886.424.756	0	100,00%
Cuota de Fiscalización de Otras Entidades	978.590.703	978.590.703	910.019.700	68.571.003	92,99%
Cuotas Partes Pensionales	7.001.000.000	7.173.949.027	10.413.760.747	-3.239.811.720	145,16%
Cuotas Partes Pensionales	7.000.000.000	7.000.000.000	10.228.372.755	-3.228.372.755	146,12%
Cuotas Partes Pensionales	1.000.000	173.949.027	185.387.992	-11.438.965	106,58%
Trasferencias para Inversión	991.623.603.182	1.048.742.304.172	1.087.399.569.373	-38.657.265.201	103,69%
Del Nivel Nacional	991.623.603.182	1.048.160.628.646	1.085.727.362.413	-37.566.733.767	103,58%
Sistema General de Participaciones	858.359.272.382	837.909.589.404	866.753.281.270	-28.843.691.866	103,44%
Sistema General de Participaciones - Educación	720.425.272.382	684.450.821.101	712.203.552.252	-27.752.731.151	104,05%
S. G. P. Educación - Población Atendida	690.425.272.382	654.450.821.101	680.537.606.547	-26.086.785.446	103,99%
Con Situación de Fondos	620.425.272.382	558.960.442.363	585.047.227.809	-26.086.785.446	104,67%
Sin Situación de Fondos	70.000.000.000	95.490.378.738	95.490.378.738	0	100,00%
S. G. P. Educación - Población Atendida - Cancelaciones	30.000.000.000	30.000.000.000	31.665.945.705	-1.665.945.705	105,55%
Sistema General de Participaciones -Salud	120.134.000.000	148.987.393.150	148.987.393.150	0	100,00%
S. G. P. Salud - Salud Publica	23.991.000.000	28.099.788.291	28.099.788.294	-3	100,00%
S. G. P. Salud - Complemento Prestación de Servicios a Población Pobre no Afiliada	80.434.000.000	105.401.475.310	105.401.475.307	3	100,00%
S. G. P. Salud - Aportes Patronales (Sin Situación de Fondos) (Municipios Certificados)	15.709.000.000	15.486.129.549	15.486.129.549	0	100,00%
Sistema General de Participaciones -Participación para Agua Potable y Saneamiento Básico	17.800.000.000	22.735.456.693	23.826.417.408	-1.090.960.715	104,80%
Sistema General Forzosa Inversión de Participación Propósito General para Agua Potable y Saneamiento Básico	17.800.000.000	4.471.375.153	5.562.335.868	-1.090.960.715	124,40%
	0	15.100.388.559	15.100.388.559	0	100,00%
Propósito General para Agua Potable y Saneamiento	0	3.163.692.981	3.163.692.981	0	100,00%
IVA Telefonía Celular	4.000.000.000	4.000.000.000	4.203.673.888	-203.673.888	105,09%
IVA Telefonía Celular	4.000.000.000	4.000.000.000	4.203.673.888	-203.673.888	105,09%
Sobretasa al ACPM	27.500.000.000	27.500.000.000	31.506.113.290	-4.006.113.290	114,57%
Sobretasa al ACPM	27.500.000.000	27.500.000.000	31.506.113.290	-4.006.113.290	114,57%
Regalías Y Compensaciones	48.250.000.000	69.627.412.478	67.739.813.281	1.887.599.197	97,29%
Regalías por Hidrocarburos Petróleo y Gas	43.000.000.000	64.768.292.433	64.002.159.801	766.132.632	98,82%
Regalías por Carbón	750.000.000	484.500.000	259.183.031	225.316.969	53,49%
Regalías por Oro, Plata, Platino y Piedras Preciosas	4.450.000.000	4.324.620.045	3.425.895.042	898.725.003	79,22%
Regalías por Calizas, Yesos, Arcillas, Gravas , Minerales no Metálicos y Materiales de Construcción	50.000.000	50.000.000	52.575.407	-2.575.407	105,15%

CONCEPTO	PRESUPUESTO		RECAUDO TOTAL	Diferencia Presupues- tado/ Recaudado	% Recauda- do/Presu- puestado
	Inicial	Actual			
Otras Transferencias del Nivel Nacional para Inversión	53.514.330.800	90.859.545.224	97.260.399.144	-6.400.853.920	107,04%
En Salud	7.488.000.000	78.696.836.224	78.967.329.224	-270.493.000	100,34%
CNV Ministerio de la Protección Social	25.000.000	297.567.668	317.567.668	-20.000.000	106,72%
CNV Ministerio de la Protección Social	0	66.425.008.000	66.425.008.000	0	100,00%
Programa Malaria	2.369.000.000	3.644.622.779	3.860.115.779	-215.493.000	105,91%
Programas Inimputables de la Nación	732.000.000	1.436.816.200	1.436.816.200	0	100,00%
Tuberculosis	125.000.000	91.000.000	126.000.000	-35.000.000	138,46%
Programa Desplazados	4.207.000.000	6.287.279.577	6.287.279.577	0	100,00%
Programa Control Eliminación Lepra	30.000.000	31.000.000	31.000.000	0	100,00%
Programa de Discapacidad	0	483.542.000	483.542.000	0	100,00%
En Otros Sectores	46.026.330.800	12.162.709.000	18.293.069.920	-6.130.360.920	150,40%
Programas Mineros Delegación Ministerio de Minas	8.000.000.000	12.162.709.000	18.293.069.920	-6.130.360.920	150,40%
CVN 2009-1101-ICBF MANA INFANTIL	9.501.360.000	0	0	0	
CVN 2009-1102-ICBF-MANA ESCOLAR	28.524.970.800	0	0	0	
Del Nivel Municipal	0	535.275.526	1.625.806.960	-1.090.531.434	303,73%
Subsidiado, ACUERDO 413/09 CNSSS LIQ CTOS REG	0	535.275.526	1.625.806.960	-1.090.531.434	303,73%
Sector Descentralizado	0	46.400.000	46.400.000	0	100,00%
Nacional, CONTRATO 10-006-2010 SENA	0	46.400.000	46.400.000	0	100,00%
Otros Ingresos no Tributarios	464.827.976.803	485.541.569.013	472.205.444.855	13.336.124.158	97,25%
Operaciones Comerciales	425.286.777.166	446.723.398.061	426.540.301.473	20.183.096.588	95,48%
Operaciones Comerciales, Fondos Comunes	414.654.607.737	435.878.006.028	415.879.009.319	19.998.996.709	95,41%
Operaciones Comerciales, Fondo de la Vivienda	3.189.650.829	3.253.588.911	3.198.387.646	55.201.265	98,30%
Operaciones Comerciales, Fondo de Educación Superior	7.442.518.600	7.591.803.122	7.462.904.508	128.898.614	98,30%
Otros	39.541.199.637	38.818.170.952	45.665.143.382	-6.846.972.430	117,64%
Fondo Rotatorio Prestamos Calamidad Domestica	124.000.000	124.000.000	219.684.999	-95.684.999	177,17%
Fondo para Promoción de Proyectos Productivos	730.000.000	730.000.000	1.291.314.934	-561.314.934	176,89%
Fondo de la Vivienda	9.400.000.000	6.610.927.934	7.604.232.847	-993.304.913	115,03%
Licencias Movilización ICA	390.000.000	390.000.000	393.906.646	-3.906.646	101,00%
Fondo Especial Rentas	80.000.000	80.000.000	133.290.062	-53.290.062	166,61%
Aporte Publicitario	5.317.452.358	6.063.792.426	7.305.139.253	-1.241.346.827	120,47%
Aporte Institucional	9.102.331.332	10.168.897.298	12.070.888.475	-1.901.991.177	118,70%
Aporte Publicitario Antioquia	8.516.415.947	8.353.857.240	7.918.172.246	435.684.994	94,78%
Agropecuaria	260.000.000	241.858.972	241.858.972	0	100,00%
Fondo Agua Creditos	2.000.000.000	276.125.244	1.234.231.224	-958.105.980	446,98%
Fondo de Bienestar Social	310.000.000	369.528.998	239.368.788	130.160.210	64,78%
Fondo de Vivienda DSSA	3.291.000.000	3.726.300.173	3.377.819.815	348.480.358	90,65%
Fondo Prestacional Salud	0	148.088.419	148.088.419	0	100,00%
Rentas Cedidas - % Libre Destinación	0	83.695.400	1.416.928.790	-1.333.233.390	1692,96%
RECOBROS	20.000.000	1.451.098.848	2.070.217.912	-619.119.064	142,67%
INGRESOS DE CAPITAL	272.420.000.000	910.679.578.468	904.933.253.159	5.746.325.309	99,37%
Cofinanciación	0	152.795.046.070	153.422.047.388	-627.001.318	100,41%
Cofinanciación Nacional - Nivel Central	0	1.589.826.032	1.552.833.256	36.992.776	97,67%
Programas de Educación	0	36.992.776	0	36.992.776	0,00%
CNV 068/05 Mineduc AmpliaCobPoblacVuln.	0	36.992.776	0	36.992.776	0,00%
Programas de Infraestructura	0	1.502.833.256	1.502.833.256	0	100,00%
CTO INTERAD.130-2008 MINTRANSPORTE	0	299.952.833	299.952.833	0	100,00%
CNV.404-2008 MININTERIOR-FONSECON-DPTO	0	1.202.880.423	1.202.880.423	0	100,00%
Programas Otros Sectores	0	50.000.000	50.000.000	0	100,00%
R.N.006/06 MIN INT FDO NAL CALAMIDADES	0	50.000.000	50.000.000	0	100,00%
Cofinanciación Municipal - Nivel Central	0	40.713.868.908	38.234.393.058	2.479.475.850	93,91%

CONCEPTO	PRESUPUESTO		RECAUDO TOTAL	Diferencia Presupues- tado/ Recaudado	% Recauda- do/Presu- puestado
	Inicial	Actual			
Programas de Salud	0	28.881.110.468	28.057.811.181	823.299.287	97,15%
ACUERDO 413/09 CNSSS LIQ CTOS REG SUBSI	0	28.881.110.468	28.057.811.181	823.299.287	97,15%
REC-COFINANC-NIVEL-CENTRAL MPAL	0	6.000.000.000	6.000.000.000	0	100,00%
Programas de Infraestructura	0	5.832.758.440	4.176.581.877	1.656.176.563	71,61%
CNV 2009CF200155 SAN CARLOS DIS.REC DANT	0	200.000.000	200.000.000	0	100,00%
CV.No. 2009-CF-180034 SONSON-CORPROGANS	0	200.000.000	200.000.000	0	100,00%
CVN 2009-CF-18-0029 Y MPIO CAÑASGORDAS	0	500.000.000	250.000.000	250.000.000	50,00%
CNV 2009-CF-20-205 MPIO DE EL SANTUARIO	0	100.000.000	100.000.000	0	100,00%
CONT 2009-CF-13-0354 GOBIERNO-OCHO MPIO	0	322.000.000	297.820.417	24.179.583	92,49%
CNV 2009CF180030SAN ROQUE-CARACOLI-MACE	0	900.000.000	900.000.000	0	100,00%
CNV 2009SS150096MUNICIPIO DE SONSON	0	228.000.000	228.000.000	0	100,00%
CNV2008CF180014URRAO	0	1.500.000.000	1.500.000.000	0	100,00%
CNV2009CF200138 MUNICIPIO SAN RAFEL	0	500.761.460	500.761.460	0	100,00%
CNV2009CF220159 MED PARQUE TULIO OSPINA	0	1.381.996.980	0	1.381.996.980	0,00%
	0	2.079.711.300	584.605.440	1.495.105.860	1
CNV2009CF130352 MPIO	0	1.598.940.000	261.874.600	1.337.065.400	16,38%
CNV ASOCIACION2010CF120081DEPTO-HIDROIT-	0	480.771.300	322.730.840	158.040.460	67,13%
Otras Cofinanciaciones	0	108.411.639.830	113.050.215.634	-4.638.575.804	104,28%
Sector Descentralizado	0	108.411.639.830	113.050.215.634	-4.638.575.804	104,28%
Nacional	0	106.592.295.641	111.530.871.445	-4.938.575.804	104,63%
CNV 007/08 INCO INS NAL CONSESIONES	0	64.265.097.762	63.410.000.000	855.097.762	98,67%
CVN INTERAD.0685-2009 ICBF-MANA	0	0	6.850.709.661	-6.850.709.661	
CONV. No. -0738-2009-ICBF-DPTO ANTIOQUIA	0	0	38.599.988	-38.599.988	
CONV. No. -0731-2009-ICBF-DPTO ANTIOQUIA	0	0	159.236.525	-159.236.525	
CNV 2008/09 MINISTERIO TRANSPORTE	0	2.500.000.000	2.500.000.000	0	100,00%
CVN 2009-1101-ICBF MANA INFANTIL	0	9.587.736.000	9.587.736.000	0	100,00%
CVN 2009-1102-ICBF-MANA ESCOLAR	0	30.239.461.879	28.984.589.271	1.254.872.608	95,85%
CV INTER COOP016/09MALECON DE LAS AMERIC	0	0	0	0	
Departamental	0	249.981.270	249.981.270	0	100,00%
CVN 2009-CF-20-204 INFRAESTRUC-CORNARE	0	249.981.270	249.981.270	0	100,00%
CNV 2010CF120081HIDR	0	350.000.000	350.000.000	0	100,00%
Municipal	0	689.362.919	689.362.919	0	100,00%
(MUNICIPAL)	0	0	0	0	
CV.EPM./09 DIS.REC.PUENTE DANTICAS S.RAF	0	500.000.000	500.000.000	0	100,00%
CVN 2009-CF-26-005 DAPARD-EPM-CORNARE	0	189.362.919	189.362.919	0	100,00%
Sector Privado	0	530.000.000	230.000.000	300.000.000	43,40%
(PRIVADO)	0	0	0	0	
CNV 2009CF200157 SAN RAFAEL DIS.RECON P	0	200.000.000	200.000.000	0	100,00%
CV.No. 2009-CF-180034 SONSON-CORPROGANS	0	300.000.000	0	300.000.000	0,00%
CNV2009CF170008ISAGEN 46/3289	0	30.000.000	30.000.000	0	100,00%
Regalías Indirectas	0	12.630.236.527	431.596.800	12.198.639.727	3,42%
F.N.R. COBERTURA EDUCATIVA	0	0	0	0	
F. NAL REG.A 045/07 AMAGA 0023000820000	0	431.596.800	431.596.800	0	100,00%
F. NAL REG.A 045/07 AMALFI 0023000840000	0	706.507.200	0	706.507.200	0,00%
ACUERDO 043-2008 CONS.ASESOR REG-F.N.R.	0	11.492.132.527	0	11.492.132.527	0,00%
Recursos del Crédito	236.342.000.000	172.626.129.204	133.613.215.500	39.012.913.704	77,40%
Interno	170.000.000.000	143.928.968.303	130.000.000.000	13.928.968.303	90,32%
Banca Comercial Privada	0	11.928.968.303	0	11.928.968.303	0,00%
Banca Comercial Privada	50.000.000.000	50.000.000.000	100.000.000.000	-50.000.000.000	200,00%
Banca Comercial Privada	40.000.000.000	0	0	0	
Banca Comercial Privada	80.000.000.000	0	0	0	

CONCEPTO	PRESUPUESTO		RECAUDO TOTAL	Diferencia Presupues- tado/ Recaudado	% Recauda- do/Presu- puestado
	Inicial	Actual			
Banca Comercial Privada	0	72.000.000.000	30.000.000.000	42.000.000.000	41,67%
Banca Comercial Privada	0	10.000.000.000	0	10.000.000.000	0,00%
Externo	66.342.000.000	28.697.160.901	3.613.215.500	25.083.945.401	12,59%
Externo	52.500.000.000	14.855.160.901	0	14.855.160.901	0,00%
Externo	13.842.000.000	13.842.000.000	3.613.215.500	10.228.784.500	26,10%
Recursos del Balance	0	448.989.586.809	448.989.586.809	0	100,00%
Cancelación de Reservas	0	33.422.277.299	33.422.277.299	0	100,00%
De Regalías	0	7.010.073.524	7.010.073.524	0	100,00%
Regalías por Hidrocarburos Petróleo y Gas	0	6.701.695.529	6.701.695.529	0	100,00%
Regalías por Carbón	0	57.791.495	57.791.495	0	100,00%
Otras Regalías	0	250.586.500	250.586.500	0	100,00%
De SGP	0	14.722.929.612	14.722.929.612	0	100,00%
SGP - EDUCACION	0	9.996.715.925	9.996.715.925	0	100,00%
SGP - SALUD - OFERTA	0	2.216.483.268	2.216.483.268	0	100,00%
SGP - SALUD - SALUD PUBLICA	0	2.450.072.085	2.450.072.085	0	100,00%
SGP SALUD APORTES PATRONALES	0	59.658.334	59.658.334	0	100,00%
De Otros Recursos	0	11.689.274.163	11.689.274.163	0	100,00%
FONDOS COMUNES	0	530.263.774	530.263.774	0	100,00%
FONDO DE GANADERIA	0	27.993.685	27.993.685	0	100,00%
LICENCIAS DE MOVILIZACION ICA	0	6.795.161	6.795.161	0	100,00%
CONTRIB VALORIZACIÓN	0	11.503.166	11.503.166	0	100,00%
INGRESOS POR PEAJES	0	27.987.153	27.987.153	0	100,00%
CONTRIBICION SEGURIDAD	0	744.148.379	744.148.379	0	100,00%
FONDO DE BIENESTAR SOCIAL	0	36.830.378	36.830.378	0	100,00%
LICENCIAS RAYOS X	0	16.124	16.124	0	100,00%
RENTAS CEDIDAS DIFERENTES A LEY 643	0	2.105.184.275	2.105.184.275	0	100,00%
ESTAMPILLA CENTRO BIENESTAR DEL ANCIANO	0	52.721.344	52.721.344	0	100,00%
ESTAMPILLA PROHOSPITALES	0	57.530.922	57.530.922	0	100,00%
SOBRETASA AI ACPM	0	122.345.356	122.345.356	0	100,00%
IVA CED LICO LEY 788/2002(SALUD - VINOS)	0	476.757.840	476.757.840	0	100,00%
Transferencia Nación Fosyga Promoción y	0	97.001.860	97.001.860	0	100,00%
CNV MINISTERIO DE LA PROTECCION SOCIAL	0	20.507.674	20.507.674	0	100,00%
PROGRAMA MALARIA	0	27.865.090	27.865.090	0	100,00%
PROGRAMA DESPLAZADOS	0	771.387.397	771.387.397	0	100,00%
PROGRAMA SALUD MENTAL DISCAPACITADOS Y D	0	4.941.386	4.941.386	0	100,00%
NACION ASISTENCIA ANCIANOS POBLACION DES	0	15.960.000	15.960.000	0	100,00%
Atención Prioritaria - Urgencias	0	7.408	7.408	0	100,00%
BONIFICACIONES PROFESORES ADULTOS	0	28.082.847	28.082.847	0	100,00%
INFRAESTRUC. EDUC. EJEC. CNV NAL.	0	15.450.497	15.450.497	0	100,00%
EJECUCION SUBCNV IDEA DEPARTAMENTO	0	744.754	744.754	0	100,00%
SCNV.011090 IDEA-DPT.FORT EDUC.PRM CULT	0	4.030.149	4.030.149	0	100,00%
CNV.1244-94.CAPACIT.DOC Y DIRCT DOCENTES	0	59.935.725	59.935.725	0	100,00%
CONT.2509-96 DANCOOP GEN.EMPL PERS ESC	0	425.701	425.701	0	100,00%
CNV.5396.96.AMP COB EDUC.COM.INDIGENAS	0	7.995.000	7.995.000	0	100,00%
CNV.1098-96 FINDETER ACUEDUCTO MURINDO	0	70.287	70.287	0	100,00%
F.N.R. COBERTURA EDUCATIVA	0	59.216.870	59.216.870	0	100,00%
CNV 030419867 MUNICIPIO ANORI	0	4.198.004	4.198.004	0	100,00%
CNV 068/05 MINEDUC -AMPL COBERTU POB VUL	0	70.986.892	70.986.892	0	100,00%
CNV ATN/JF-10005-CO BID COOPERACION TECN	0	97.878.900	97.878.900	0	100,00%
CNV 2007-CF-20-324 GUATAPE TAMESIS NARI	0	488.269.815	488.269.815	0	100,00%
CREDITO INTERNO	0	3.481.424.308	3.481.424.308	0	100,00%

CONCEPTO	PRESUPUESTO		RECAUDO TOTAL	Diferencia Presupues- tado/ Recaudado	% Recauda- do/Presu- puestado
	Inicial	Actual			
CREDITO EXTERNO	0	2.136.345.203	2.136.345.203	0	100,00%
CREDITO EXTERNO - BM	0	85.398.903	85.398.903	0	100,00%
Ctto Empréstimo III 2008SS140210	0	11.071.936	11.071.936	0	100,00%
Superávit Fiscal	0	415.567.309.510	415.567.309.510	0	100,00%
Superávit Fiscal de la Vigencia Anterior	0	413.915.845.069	413.915.845.069	0	100,00%
Recursos de Libre Destinación	0	64.684.240.792	64.684.240.792	0	100,00%
FONDOS COMUNES	0	64.034.240.792	64.034.240.792	0	100,00%
FONDOS COMUNES	0	650.000.000	650.000.000	0	100,00%
Específica)	0	349.231.604.277	349.231.604.277	0	100,00%
Recursos de Forzosa Inversión SGP (Con Destinación Específica)	0	169.920.814.083	169.920.814.083	0	100,00%
Recursos de Forzosa Inversión - Educación	0	139.567.201.513	139.567.201.513	0	100,00%
SGP - EDUCACION	0	139.253.526.110	139.253.526.110	0	100,00%
SITUADO FISCAL EDUC	0	313.675.403	313.675.403	0	100,00%
Recursos de forzosa inversión - Salud	0	27.361.402.019	27.361.402.019	0	100,00%
RENT CED DIF LEY 643	0	1.679.923.113	1.679.923.113	0	100,00%
RENTAS CEDIDAS LEY 643	0	2.277.429.857	2.277.429.857	0	100,00%
Transf. Nación Fosyga Promoción y Promoc	0	2.933.367.058	2.933.367.058	0	100,00%
SGP - SALUD PUBLICA	0	20.006.006.984	20.006.006.984	0	100,00%
SGP - SALUD - OFERTA	0	28.023.527	28.023.527	0	100,00%
SGP - APORTES PATRON	0	436.651.480	436.651.480	0	100,00%
Participación para Agua Potable y Saneamiento Básico	0	2.992.210.551	2.992.210.551	0	100,00%
SGP - AGUA POTABLE Y SANEAMIENTO BASICO	0	2.992.210.551	2.992.210.551	0	100,00%
Regalías y Compensaciones	0	5.183.083.320	5.183.083.320	0	100,00%
REGALIAS PETORLIFERAS	0	3.233.521.727	3.233.521.727	0	100,00%
REGALIAS CARBON	0	281.663.835	281.663.835	0	100,00%
REGALIAS DIFERENTES A PETROLEO Y CARBON	0	1.667.897.758	1.667.897.758	0	100,00%
(Con Destinación Específica)	0	174.127.706.874	174.127.706.874	0	100,00%
Prodesarrollo Departamental	0	5.702.787.667	5.702.787.667	0	100,00%
Pro Electrificación Rural	0	456.265.669	456.265.669	0	100,00%
FDO ROT PRESTAMOS DE CALAMIDAD DOMESTICA	0	372.049.634	372.049.634	0	100,00%
Fondo Para Promocion De Proyectos Productivos	0	628.104.593	628.104.593	0	100,00%
APORTES MUNICIPIOS RENTA DE DEGUELLO	0	1.634.758.006	1.634.758.006	0	100,00%
Fondo de Ganadería	0	1.279.738.714	1.279.738.714	0	100,00%
AL FDO VIVIEND 0.75%	0	2.014.694.316	2.014.694.316	0	100,00%
Fondo de la Vivienda	0	8.346.279.721	8.346.279.721	0	100,00%
LICENCIAS DE MOVILIZACION ICA	0	86.072.332	86.072.332	0	100,00%
COMERCIALIZACION BIENES Y SERVICIOS EDUC	0	507.813.585	507.813.585	0	100,00%
Contribucion por Valorizacion	0	3.781.099.242	3.781.099.242	0	100,00%
INGRESOS POR PEAJES	0	4.097.370.382	4.097.370.382	0	100,00%
APOSTILLA-O.13/2009 25%FSEG-25% INFryFTO	0	39.587.500	39.587.500	0	100,00%
EXCEDENTES FINANCIEROS IDEA	0	5.349.575	5.349.575	0	100,00%
DISTR VENTA ACTIVOS ANTIGUO LOTE INVIAS	0	133.909.037	133.909.037	0	100,00%
MTO VIA ACT STAFEANT COM.VIAL R.CAU TNEL	0	1.962.033	1.962.033	0	100,00%
EXCED FINANC EADE EDATEL VIG ANTERIORES	0	12.107.666	12.107.666	0	100,00%
FDO ESPECIAL RENTAS	0	144.617.031	144.617.031	0	100,00%
APORTE PUBLICITARIO	0	5.042.798.147	5.042.798.147	0	100,00%
APORTE INSTITUCIONAL	0	9.142.810.733	9.142.810.733	0	100,00%
APORTE PUBLICITARIO ANTIOQUIA	0	7.107.868.188	7.107.868.188	0	100,00%
INGRESOS FONCUPEN	0	9.842.713.066	9.842.713.066	0	100,00%
FONCUPEN	0	5.116.565.988	5.116.565.988	0	100,00%
FONPET	0	2.638.171.295	2.638.171.295	0	100,00%

CONCEPTO	PRESUPUESTO		RECAUDO TOTAL	Diferencia Presupues- tado/ Recaudado	% Recauda- do/Presu- puestado
	Inicial	Actual			
Fondo Gilberto Echeverry-Educación Super	0	4.698.679.835	4.698.679.835	0	100,00%
PEAJE EL PANDEQUESO	0	2.967.754.639	2.967.754.639	0	100,00%
Venta Acciones EADE S.A E.S.P.	0	22.297.474.216	22.297.474.216	0	100,00%
FONDO AGUA COFINACIACION	0	708.072.569	708.072.569	0	100,00%
FDO AGUA RENDIMIENTO CREDITO	0	6.838.062.262	6.838.062.262	0	100,00%
Fondo Agua Portafolio de Inversión	0	0	0	0	
CUOT PART MES PENS	0	605.289.477	605.289.477	0	100,00%
FONDO VIVIENDA DSSA	0	5.617.430.492	5.617.430.492	0	100,00%
FND BIENESTAR SOCIAL	0	436.924.864	436.924.864	0	100,00%
FONDO PREST.SALUD	0	717.662.340	717.662.340	0	100,00%
LICENCIAS RAYOS X	0	257.961.794	257.961.794	0	100,00%
FND ROT ESTUPEFACIEN	0	2.110.338.955	2.110.338.955	0	100,00%
RENT CED DIF LEY 643	0	4.005.254.357	4.005.254.357	0	100,00%
OTRAS R. PROPIAS DES	0	1.345.339.653	1.345.339.653	0	100,00%
ESTAMP CBA	0	1.566.516.070	1.566.516.070	0	100,00%
ESTAMP PROHOSPITALES	0	9.141.858.904	9.141.858.904	0	100,00%
SITUADO FISCAL VIGENCIAS ANTERIORES	0	57.555.174	57.555.174	0	100,00%
Sobretasa al ACPM	0	10.434.823.340	10.434.823.340	0	100,00%
IVA CedTelCel L788/02 DR1717/03(DEP,CUL)	0	1.259.409.263	1.259.409.263	0	100,00%
IVA Ced Lic LEY 788 DE 2002(DEPORTES)	0	1.759.156.268	1.759.156.268	0	100,00%
IVA CEDIDO LIC DSSA	0	3.617.574.074	3.617.574.074	0	100,00%
CNV MIN PRTECCION	0	2.333.865.071	2.333.865.071	0	100,00%
PROGRAMA MALARIA	0	6.447.843	6.447.843	0	100,00%
PROGR INIMPUTABLES	0	923.142.921	923.142.921	0	100,00%
TUBERCULOSIS	0	28.040.608	28.040.608	0	100,00%
PROGRAMA DESPLAZADOS	0	169.089.353	169.089.353	0	100,00%
PrgSaludMentalDiscapitadosYDesplazados	0	2.809.000	2.809.000	0	100,00%
PROGRAMA VULNERABILIDAD SISMICA	0	1.526.500	1.526.500	0	100,00%
PROGRAMA LEPPA	0	38.354.520	38.354.520	0	100,00%
PROGRAMA INSTITUTO CANCEROLOGIA	0	10.670.906	10.670.906	0	100,00%
PROG. DISCAPACIDAD	0	636.556.901	636.556.901	0	100,00%
NACION-DESPLAZADOS ATENCION NUTRICIONAL	0	5.799.614	5.799.614	0	100,00%
NACION ASISTENCIA ANCIANOS POBLACION DES	0	37.502.000	37.502.000	0	100,00%
PLAN NACIONAL SALUD RURAL	0	19.488	19.488	0	100,00%
FONDO ROTATORIO DE ESTUPEFACIENTES	0	20.727.272	20.727.272	0	100,00%
NACION PREVENCIÓN CONVIVENCIA PACIFICA	0	4.855.507	4.855.507	0	100,00%
NACION P.SERVICIOS POBLACION POBRE	0	1.447.264	1.447.264	0	100,00%
PREVENCIÓN FARMACODEPENDENCIA	0	3.552.810	3.552.810	0	100,00%
NACION EMERGENCIAS SANITARIAS	0	33.410.131	33.410.131	0	100,00%
Programa Laboratorio Dptal Salud Publica	0	36.414.613	36.414.613	0	100,00%
CNV.014-96. ICA	0	19.798	19.798	0	100,00%
FONDO NAL PRESTAC	0	131.084	131.084	0	100,00%
CNV.4095.96 FIS	0	798.767	798.767	0	100,00%
CNV MPIO MDLLIN	0	42.966.069	42.966.069	0	100,00%
CNV 0056 MINEDUC	0	0	0	0	
CNV E.P.M.	0	190.020	190.020	0	100,00%
CNV MIN INTERIOR	0	1.340.586	1.340.586	0	100,00%
CNV MINEDUCAC	0	6.670.354	6.670.354	0	100,00%
CNV.O27/2 MINEDUC	0	52.678.104	52.678.104	0	100,00%
Programas Mineros Delegacion Ministerio de Minas	0	7.500.000.000	7.500.000.000	0	100,00%
CNV 2002-CI-20-0267	0	5.571.761	0	5.571.761	0,00%

CONCEPTO	PRESUPUESTO		RECAUDO TOTAL	Diferencia Presupues- tado/ Recaudado	% Recauda- do/Presu- puestado
	Inicial	Actual			
CNV PAL CULT RIONEGRO	0	10.328.009	10.328.009	0	100,00%
CNV MI48 MININTERIOR	0	33.715	33.715	0	100,00%
F.N.R. Cobertura Educativa	0	103.468.247	103.468.247	0	100,00%
CNV 047-03 ICA	0	1.316.256	1.316.256	0	100,00%
CNV 126-03 MINEDUCAC	0	30.080.819	30.080.819	0	100,00%
CNV 1018-03 MINCULTU	0	26.000	26.000	0	100,00%
CNV 0832-04 MINCULTU	0	4.972	4.972	0	100,00%
CNV 0843-04 MINCULTU	0	815.000	815.000	0	100,00%
CNV 300/04 MINEDUC	0	20.885.871	20.885.871	0	100,00%
CNV 039/04 MIN MINAS Y ENERGIA PROG REC	0	250.000.000	250.000.000	0	100,00%
Población Vulnerable	0	696.656.241	696.656.241	0	100,00%
CNV 364-05 MINCULTUR	0	2.000.000	2.000.000	0	100,00%
CNV 05CF260001 CAREP	0	4.806.290	4.806.290	0	100,00%
DONAC 2005 GOB JAPON	0	264.806.606	264.806.606	0	100,00%
CNV ATN/JF-10005-CO	0	22.983.551	22.983.551	0	100,00%
CNV ATN/JC-10006-CO BID COOPERACION TECN	0	121.687.412	121.687.412	0	100,00%
CNV 29990127356/06 / 2006-CF-20-0130 EPM	0	0	0	0	
CNV 08 DE 2006 MINMINAS Y ENERGIA - DEPT	0	0	0	0	
COOPERACION TECNICA ATN/KP 1008CO	0	116.073.517	116.073.517	0	100,00%
CNV IDEA 1449 DIC 1 DE 2006	0	8.273.000	8.273.000	0	100,00%
Convenio Interadministrativo 0901/08	0	0	0	0	
RES06DE 30/08/06 FDONALDECALAMIDADESMIN	0	4.674.494	4.674.494	0	100,00%
CNV 151/2008 AGEN PRES A ACCION SOCIAL	0	100.000.000	100.000.000	0	100,00%
CTO 008-2008 SUBV.COM.EUROPEA PLAN CONG.	0	922.525.478	922.525.478	0	100,00%
CNV LEY 21/82 RES 6966/08 MIN EDUCACION	0	1.470.644.735	1.470.644.735	0	100,00%
CNV 2008/09 MINISTERIO TRANSPORTE	0	2.494.428.239	2.500.000.000	-5.571.761	100,22%
CNV.ISAGEN 46-3212 DPTO 2009CF-20-158	0	200.000.000	200.000.000	0	100,00%
CNV 1308/2009 INVIAS CONST.2a.CALZADA A	0	1.500.000.000	1.500.000.000	0	100,00%
CREDITO INTERNO	0	458.853.020	458.853.020	0	100,00%
CREDITO EXTERNO	0	3.281.188.863	3.281.188.863	0	100,00%
Ctto Empréstito III 2008SS140210	0	1.557.915.008	1.557.915.008	0	100,00%
Superávit Fiscal de Vigencias Anteriores no Incorporado	0	1.651.464.441	1.651.464.441	0	100,00%
Recursos de Forzosa Inversión (Con Destinación Específica)	0	1.651.464.441	1.651.464.441	0	100,00%
Recursos de Forzosa Inversión SGP (Con Destinación Específica)	0	300.000.000	300.000.000	0	100,00%
Recursos de Forzosa Inversión - Salud	0	300.000.000	300.000.000	0	100,00%
Recursos de Forzosa Inversión - Salud: Pública	0	300.000.000	300.000.000	0	100,00%
SGP - SALUD PUBLICA	0	300.000.000	300.000.000	0	100,00%
Otros Recursos de Forzosa Inversión Diferentes al SGP (Con Destinación Específica)	0	1.351.464.441	1.351.464.441	0	100,00%
CNV Ministerio de la Protección Social	0	600.000.000	600.000.000	0	100,00%
Programa Malaria	0	751.464.441	751.464.441	0	100,00%
Rendimientos por Operaciones Financieras	26.664.000.000	27.798.436.776	32.654.593.141	-4.856.156.365	117,47%
Provenientes de Recursos Libre Destinación	11.000.000.000	11.000.000.000	8.446.112.429	2.553.887.571	76,78%
Destinación	10.000.000.000	10.000.000.000	7.038.713.221	2.961.286.779	70,39%
RENDIMIENTOS Provenientes de Recursos Libre Destinación	1.000.000.000	1.000.000.000	1.407.399.208	-407.399.208	140,74%
CONTRIB VALORIZACIÓN	0	0	0	0	
Provenientes de Recursos Con Destinación Específica	15.664.000.000	16.798.436.776	24.208.480.712	-7.410.043.936	144,11%
Provenientes de Recursos SGP Con Destinación Específica	5.955.000.000	7.691.703.316	11.601.649.124	-3.909.945.808	150,83%

CONCEPTO	PRESUPUESTO		RECAUDO TOTAL	Diferencia Presupues- tado/ Recaudado	% Recauda- do/Presu- puestado
	Inicial	Actual			
Provenientes de Recursos SGP con Destinación Específica - Educación	5.000.000.000	5.000.000.000	9.454.658.417	-4.454.658.417	189,09%
Educación	5.000.000.000	5.000.000.000	9.454.658.417	-4.454.658.417	189,09%
Específica - Salud	155.000.000	1.891.703.316	2.044.370.136	-152.666.820	108,07%
Salud: Pública	50.000.000	1.336.658.068	1.454.005.348	-117.347.280	108,78%
Servicios a la Población Pobre no Afiliada	105.000.000	555.045.248	590.364.788	-35.319.540	106,36%
Específica - Agua Potable y Saneamiento Básico	800.000.000	800.000.000	102.620.571	697.379.429	12,83%
Agua Potable y Saneamiento Básico	800.000.000	800.000.000	102.620.571	697.379.429	12,83%
Provenientes de Regalías y Compensaciones	2.920.000.000	1.320.000.000	1.225.639.224	94.360.776	92,85%
Regalías por Hidrocarburos Petróleo y Gas	2.600.000.000	1.000.000.000	909.527.467	90.472.533	90,95%
Regalías por Carbón	20.000.000	20.000.000	18.624.317	1.375.683	93,12%
Regalías por Oro, Plata, Platino y Piedras Preciosas	300.000.000	300.000.000	297.487.440	2.512.560	99,16%
Específica	6.789.000.000	7.786.733.460	11.381.192.364	-3.594.458.904	13
Prodesarrollo Departamental	400.000.000	400.000.000	371.081.584	28.918.416	92,77%
Fondo para Promoción de Proyectos Productivos	150.000.000	150.000.000	111.439.016	38.560.984	74,29%
Fondo de la Vivienda	1.500.000.000	1.500.000.000	506.695.087	993.304.913	33,78%
Contribución por Valorización	450.000.000	449.501.269	685.045.010	-235.543.741	152,40%
INGRESOS FONCUPEN	0	0	221.831.393	-221.831.393	
Peaje el Pandequeso	55.000.000	55.000.000	20.125.432	34.874.568	36,59%
Peajes Depto 10% Concesión Vía Aburrá Oriente	185.000.000	185.000.000	41.853.538	143.146.462	22,62%
Fondo Agua Cofinanciación	150.000.000	599.658.651	85.587.788	514.070.863	14,27%
Fondo Agua Créditos	1.650.000.000	1.650.000.000	691.894.020	958.105.980	41,93%
Fondo Agua Portafolio de Inversión	600.000.000	0	81.911.853	-81.911.853	
Fondo de Bienestar Social	1.000.000	20.798.293	21.032.717	-234.424	101,13%
Fondo de Vivienda DSSA	418.000.000	418.000.000	233.930.088	184.069.912	55,96%
Fondo Prestacional Salud	0	600.289	600.289	0	100,00%
Fondo Rotatorio de Estupefacientes	70.000.000	70.000.000	62.194.165	7.805.835	88,85%
Rentas Cedidas Diferentes a Ley 643	1.000.000.000	2.029.957.568	2.978.056.056	-948.098.488	146,71%
Renta Cedidas Ley 643	100.000.000	207.997.297	230.065.076	-22.067.779	110,61%
R. CED - % LIB DESTI	0	0	0	0	
SGP - EDUCACION	0	0	0	0	
CNV Ministerio de la Protección Social	25.000.000	10.065.916	10.065.916	0	100,00%
TUBERCULOSIS	35.000.000	35.000.000	0	35.000.000	0,00%
Programa Desplazados	0	5.154.177	5.154.177	0	100,00%
CNV ICBF Departamento	0	0	28.881.629	-28.881.629	
Contrato 2006 DP 14 0003 Ingenio Vegachí	0	0	17.653.070	-17.653.070	
CNV 007/08 INCO INS NAL CONSESIONES	0	0	4.974.717.890	-4.974.717.890	
Crédito Externo	0	0	1.376.570	-1.376.570	
Donaciones	0	503.869.492	270.315.505	233.553.987	2
CNV ATN/JF-10005-CO BID Cooperación Tec	0	10.000.000	0	10.000.000	0,00%
CNV ATN/JC-10006-CO BID COOPERACION TECN	0	29.999.998	0	29.999.998	0,00%
COOPERACION TECNICA ATN/KP 1008CO	0	0	3.735.819	-3.735.819	
CTO 008-2008 SUBV.COM.EUROPEA PLAN CONG.	0	169.804.845	117.515.037	52.289.808	69,21%
CNV ATN/OC-11709-CO BID 2010 DONACIONES	0	29.064.649	29.064.649	0	100,00%
DONACION PERSONAS NATURALES MPIOSONSON	0	265.000.000	120.000.000	145.000.000	45,28%
Desahorro FONPET	0	75.378.267.678	75.378.267.678	0	100,00%
Sin Situación de Fondos SGP	0	75.378.267.678	75.378.267.678	0	100,00%
Sin Situación de Fondos SITUADO FISCAL	0	0	0	0	
Utilidades y Excedentes Financieros (Empresas Industriales, Comerciales y Establecimientos Públicos)	7.000.000.000	14.956.906.498	18.061.057.706	-3.104.151.208	120,75%
Recursos de Capital Fondos Comunes	7.000.000.000	11.000.000.000	14.104.151.208	-3.104.151.208	128,22%
Rentas Cedidas Diferentes a Ley 643	0	3.363.370.498	3.363.370.498	0	100,00%
Renta Cedidas Ley 643	0	593.536.000	593.536.000	0	100,00%
Reintegros	90.000.000	2.658.684.296	33.099.241.269	-30.440.556.973	1244,95%

CONCEPTO	PRESUPUESTO		RECAUDO TOTAL	Diferencia Presupues- tado/ Recaudado	% Recauda- do/Presu- estado
	Inicial	Actual			
Recursos de Capital Fondos Comunes	0	0	1.754.284.442	-1.754.284.442	
FONDO PARA PROMACION DE PROY PRODUCTIVOS	0	0	3.054.828	-3.054.828	
FONDO PARA PROMACION DE PROY PRODUCTIVOS	0	0	58.912.017	-58.912.017	
CONTRIBUCIÓN POR VALORIZACIÓN	0	0	3.262.313	-3.262.313	
VENTA ACCIONES EADE S.A. E.S.P.	0	0	46.920.932	-46.920.932	
RENTAS CEDIDAS DIFERENTES A LEY 643	10.000.000	182.733.610	253.890.927	-71.157.317	138,94%
RENTAS CEDIDAS LEY 643	10.000.000	54.520.565	62.858.155	-8.337.590	115,29%
Rentas Cedidas - % Libre Destinacion	10.000.000	2.189.259.837	2.170.009.070	19.250.767	99,12%
ESTAMPILLA CENTRO BIENESTAR DEL ANCIANO	0	2.540.851	0	2.540.851	0,00%
Provenientes de Recursos SGP Con Destinación Especifica - Educación	0	0	28.292.580.032	-28.292.580.032	
SGP - Salud - Oferta	10.000.000	122.320.537	210.105.189	-87.784.652	171,77%
IVA CedTelCel L788/02 DR1717/03(DEP,CUL)	0	0	100.000	-100.000	
S. G. P. Salud - Salud Publica	50.000.000	107.308.896	112.519.643	-5.210.747	104,86%
Regalías por Hidrocarburos Petróleo y Gas	0	0	24.018.796	-24.018.796	
Sobretasa al ACPM	0	0	167.911	-167.911	
CNV 039/04 MIN MINAS Y ENERGIA PROG REC	0	0	93.769.393	-93.769.393	
CONTRAT 016/07 MIN INTERIOR GOBIERNO EUR	0	0	11.329.542	-11.329.542	
Ctto Empréstimo III 2008SS140210	0	0	1.458.079	-1.458.079	
Otros Ingresos de Capital- Aprovechamientos	2.324.000.000	2.342.415.118	9.013.331.363	-6.670.916.245	384,79%
RECURSOS CAPITAL PROPIOS INVERSION DEUD	1.800.000.000	1.800.000.000	6.311.000.143	-4.511.000.143	350,61%
RECURSOS CAPITAL PROPIOS INVERSION DEUD	500.000.000	500.000.000	2.583.178.445	-2.083.178.445	516,64%
RENTAS CEDIDAS - % LIBRE DESTINACION	14.000.000	32.415.118	119.152.775	-86.737.657	367,58%
ESTAMPILLA CENTRO BIENESTAR DEL ANCIANO	0	0	0	0	
SGP - SALUD - SALUD PUBLICA	10.000.000	10.000.000	0	10.000.000	0,00%

CNV: Convenio

Fuente: Secretaria de Hacienda Departamental de Antioquia - Dirección de Presupuesto

8.1.1.1.1 EJECUCIÓN PRESUPUESTAL DE INGRESOS CORRIENTES DE LIBRE DESTINACIÓN DEL DEPARTAMENTO DE ANTIOQUIA 2010

(Millones de pesos)

DETALLE	PRESUPUESTO		RECAUDOS	DIFERENCIA	% EJECUCIÓN
	Inicial	Actual			
Tributarios	641.400	639.635	654.697	15.062	102,35
No Tributarios	420.385	441.608	422.997	-18.611	95,79
TOTAL	1.061.785	1.081.243	1.077.694	-3.549	99,67

NOTA: El presupuesto inicial de ingresos corrientes propios se estimó para el año 2010 en la suma de \$1.061.785.000.000 para un presupuesto final de \$1.081.243.000.000, de los cuales se recaudaron \$1.077.694.000.000, lo que significa un recaudo del 99,67%.

8.1.1.1.2 EJECUCIÓN PRESUPUESTAL DE INGRESOS CORRIENTES DE DESTINACIÓN ESPECÍFICA DEL DEPARTAMENTO DE ANTIOQUIA 2010

(Millones de pesos)

DETALLE	PRESUPUESTO		RECAUDOS	DIFERENCIA	% EJECUCIÓN
	Inicial	Actual			
Tributarios	190.571	189.544	203.353	-13.809	107,3
No Tributarios	391.932	476.937	474.256	2.681	99,4
Sistema General de Participaciones	753.934	735.303	872.271	-136.968	118,6
TOTAL	1.336.437,4	1.401.783,8	1.549.879,8	-148.095,9	110,6

NOTA: Los ingresos de destinación específica fueron adicionados en \$ 65.346.000.000, arrojando un presupuesto final de \$ 1.401.783.847.671, de los cuales se alcanzaron a recaudar \$1.549.879.781.066, presentándose una ejecución del 110,6%, lo que significa un superávit presupuestal de ingresos de \$ 148.095.933.395, situación generada por los ingresos tributarios corrientes de destinación específica y el tributarios corrientes de Participaciones.

FUENTE: Secretaría de Hacienda Departamental de Antioquia - Dirección de Presupuesto.

8.1.1.1.3 EJECUCIÓN PRESUPUESTAL DE INGRESOS DE CAPITAL DEL DEPARTAMENTO DE ANTIOQUIA 2010

(Millones de pesos)

DETALLE	PRESUPUESTO		EJECUCIÓN	DIFERENCIA	% EJECUCIÓN
	Inicial	Actual			
Donaciones	0	504	270	234	53,65
Recursos del crédito	236.342	172.626	133.613	39.013	77,40
Rendimientos por operaciones financieras	26.664	27.798	32.655	-4.856	117,47
Utilidades y excedentes financieros	7.000	14.957	18.061	-3.104	120,75
Otros ingresos de capital- Aprovechamientos	2.324	2.342	9.013	-6.671	384,79
Reintegros	90	2.659	33.099	-30.441	1244,95
Cofinanciación	0	152.795	33.099	119.696	21,66
Desahorro FONPET	0	75.378	75.378	0	100,00
SUBTOTAL	272.420	449.060	335.189	113.870	74,64
Recursos del balance	0	448.990	448.990	0	100,00
TOTAL	272.420	898.049	784.179	113.870	87,32

NOTA: El Presupuesto inicial de Recursos de Capital para el año 2010 fue de \$272.420.000.000, durante la vigencia se adicionaron recursos por \$625.629.000.000, para un presupuesto definitivo de \$898.049.000.000, incluyendo los recursos del balance; los recaudos fueron por \$335.189.000.000, sin considerar los recursos del balance obteniéndose como resultado un porcentaje de ejecución del 74,64%. De éstos, la incidencia mayor la tuvieron los ingresos por concepto de Recursos del Crédito.

8.1.1.1.4 EJECUCIÓN PRESUPUESTAL DE INGRESOS TOTALES DEL DEPARTAMENTO DE ANTIOQUIA 2010

(Millones de pesos)

DETALLE	PRESUPUESTO		RECAUDOS	DIFERENCIA	% EJECUCIÓN
	Inicial	Actual			
Ingresos Corrientes Libre					
Destinación	1.061.785	1.081.243	1.077.694	3.549	99,67
Ingresos Corrientes					
Destinación Especifica	1.336.437	1.401.784	1.549.880	-148.096	110,56
Ingresos de Capital	272.420	449.060	335.189	113.870	74,64
SUBTOTAL	2.670.642	2.932.086	2.962.763	-30.676	101
Recursos del Balance (1)	0	448.990	448.990	0	100,00
TOTAL	2.670.642	3.381.076	3.411.752	-30.676	101

(1) La ejecución de ingresos totales (no se incluyen como recaudos los recursos del balance) durante la vigencia del año 2010 fue del 101%, el factor de mayor incidencia en esta ejecución obedece al buen recaudo de los ingresos con destinación específica cuya ejecución fue del 101%.

8.1.1.1.5 COMPARATIVO DE EJECUCIÓN PRESUPUESTAL DE INGRESOS DEL DEPARTAMENTO DE ANTIOQUIA 2009 - 2010

(Millones de pesos)

DETALLE	2009	2010	% VARIACIÓN
Ingresos Presupuestados Actuales	2.699.722	2.932.086	8,61
Ingresos Recaudados	2.719.698	2.962.763	8,94
SUPERÁVIT O DÉFICIT PRESUPUESTAL DE INGRESOS	19.976	30.676	53,56

NOTA: Para efectos de la determinación del déficit no se incluyen los recursos del balance en los ingresos presupuestados y en la ejecución de los mismos.

FUENTE: Secretaría de Hacienda Departamental de Antioquia - Dirección de Presupuesto.

**8.1.1.2 EJECUCIÓN PRESUPUESTAL DE GASTOS DEL DEPARTAMENTO
DE ANTIOQUIA POR PROGRAMAS
2010**

(Pesos)

CONCEPTO	PRESUPUESTO		RESERVAS (Compromisos por ejecutar)	CUENTAS POR PAGAR	PAGADO	TOTAL COMPROMISOS	% EJEC.
	Inicial	Actual					
1. FUNCIONAMIENTO							
1.1 Gastos de personal	-	131.142.143.214	718.682.867	2.113.907.070	123.863.354.921	126.695.944.858	96,61
1.2 Gastos generales	-	35.789.790.384	2.757.619.807	552.382.072	30.881.134.789	34.191.136.668	95,53
1.3 Transferencias corrientes	-	447.627.526.396	53.231.713.237	75.520.545.041	312.920.494.258	441.672.752.536	98,67
1.4 Gastos de operación	-	237.395.480.688	18.048.222.282	20.780.631.609	196.320.613.213	235.149.467.104	99,05
Total 1. FUNCIONAMIENTO		851.954.940.682	74.756.238.193	98.967.465.792	663.985.597.181	837.709.301.166	98,33
2. DEUDA PÚBLICA							
2.1 Deuda pública	-	70.401.227.901	0	0	70.401.227.901	70.401.227.901	100,00
Total 2. DEUDA PUBLICA		70.401.227.901	0	0	70.401.227.901	70.401.227.901	100,00
3. INVERSIÓN							
3.1 Inversión	-	2.458.719.761.350	168.143.115.245	70.264.150.784	2.014.586.460.102	2.252.993.726.131	91,63
Total 3. INVERSIÓN		2.458.719.761.350	168.143.115.245	70.264.150.784	2.014.586.460.102	2.252.993.726.131	91,63
TOTAL GENERAL		3.381.075.929.933	242.899.353.438	169.231.616.576	2.748.973.285.184	3.161.104.255.198	93,49

(-) Información No Reportada.

FUENTE: Secretaría de Hacienda Departamental de Antioquia - Dirección Presupuesto.

8.1.1.3 EJECUCIÓN PRESUPUESTAL DE GASTOS DEL DEPARTAMENTO DE ANTIOQUIA POR DEPENDENCIA 2010

(Pesos)

DEPENDENCIA	PRESUPUESTO		RESERVAS (Compromisos por ejecutar)	CUENTAS POR PAGAR	PAGADO	TOTAL COMPROMISOS	% EJEC.
	Inicial	Definitivo					
Asamblea	-	6.703.499.991	2.060.000	0	6.659.858.988	6.661.918.988	99,38
Contraloría de Antioquia	-	25.028.765.557	0	1.975.193.644	21.233.056.012	23.208.249.656	92,73
Despacho del Gobernador	-	22.781.149.449	903.712.331	51.740.000	21.754.127.247	22.709.579.578	99,69
Departamento Administrativo de Planeación	-	18.138.767.046	1.701.323.660	106.045.479	15.684.427.577	17.491.796.716	96,43
Secretaría de Gobierno	-	28.942.119.750	1.239.779.361	1.671.059.956	23.539.845.004	26.450.684.321	91,39
Secretaría Hacienda	-	427.558.916.289	56.033.504.326	77.275.140.158	288.702.293.040	422.010.937.524	98,70
Secretaría Educación para la Cultura	-	1.062.763.979.520	39.253.411.364	6.893.973.175	936.120.322.200	982.267.706.739	92,43
Secretaría Salud	-	591.151.621.653	32.216.519.525	23.985.126.090	471.924.974.965	528.126.620.580	89,34
Secretaría de Minas	-	24.169.779.644	3.888.927.081	118.799.120	15.813.320.448	19.821.046.649	82,01
Secretaría Agricultura y Desarrollo Rural	-	31.767.509.566	8.688.879.968	375.625.300	20.656.598.993	29.721.104.261	93,56
Secretaría Participación Ciudadana	-	9.868.064.983	511.967.661	189.000.000	9.045.190.290	9.746.157.951	98,76
Secretaría Infraestructura Física	-	398.754.336.792	62.427.788.989	17.204.608.104	312.251.440.947	391.883.838.040	98,28
Secretaría General Secretaría de Gestión Humana y Desarrollo Organizacional	-	23.292.850.897	1.924.225.778	138.909.964	21.126.935.492	23.190.071.234	99,56
Gerencia Indígena Departamento Administrativo del Sistema de Prevención, Atención y Recuperación de Desastres -DAPARD-	-	202.016.782.420	2.646.501.930	909.795.363	192.581.445.889	196.137.743.182	97,09
Gerencia Indígena	-	1.887.053.961	561.400	466.406	1.876.222.162	1.877.249.968	99,48
Gerencia Control Interno	-	10.735.007.403	1.261.878.858	72.732.499	8.986.491.828	10.321.103.185	96,14
Secretaría Equidad de Género	-	2.239.245.689	774.250.752	21.750.000	1.344.471.612	2.140.472.364	95,59
Fabrica de Licores y Alcoholes de Antioquia	-	925.067.162	1.353.720	0	893.471.881	894.825.601	96,73
Secretaría Medio Ambiente	-	283.437.303.968	23.860.093.357	21.637.241.298	222.177.942.933	267.675.277.588	94,44
Secretaría Productividad y Competitividad	-	8.211.851.577	736.858.858	291.707.374	7.168.801.371	8.197.367.603	99,82
Gerencia de Negritudes	-	11.292.682.876	978.257.286	0	9.800.324.744	10.778.582.030	95,45
Gerencia de Servicios Públicos	-	975.047.690	2.998.741	0	967.748.948	970.747.689	99,56
Gerencia de Infancia y Adolescencia	-	76.336.372.801	1.042.211.168	6.682.054.353	39.785.898.961	47.510.164.482	62,24
Gerencia de Mejoramiento Alimenticio y Nutricional de Antioquia - MANÁ	-	1.409.374.946	246.953.750	54.288.281	1.066.950.176	1.368.192.207	97,08
TOTALES		3.381.075.929.933	242.899.353.438	169.231.616.576	2.748.973.285.184	3.161.104.255.198	93,49

(-) Información No Reportada.

FUENTE: Secretaría de Hacienda Departamental de Antioquia - Dirección de Presupuesto.

8.1.1.3.1 COMPARATIVO DE EJECUCIÓN PRESUPUESTAL DE GASTOS DEL DEPARTAMENTO DE ANTIOQUIA 2009 - 2010

(Millones de pesos)

CONCEPTO	2009	2010	% VARIACIÓN
Gastos Presupuestados Actuales (Definitivos)	3.168.963	3.381.076	6,69
Total compromisos (Gastos ejecutados)	2.818.492	3.161.104	12,16
SUPERÁVIT O DÉFICIT			
PRESUPUESTAL DE GASTOS	350.471	219.972	-37,24

NOTA: El Total Compromisos para el año 2010 incluye las Reservas

FUENTE: Secretaría de Hacienda Departamental de Antioquia - Dirección de Presupuesto.

8.1.1.3.2 COMPARATIVO SITUACIÓN DE EJECUCIÓN PRESUPUESTAL DEL DEPARTAMENTO DE ANTIOQUIA 2009 - 2010

(Millones de pesos)

CONCEPTO	2009	2010	% VARIACIÓN
Superávit o Déficit Presupuestal de Ingresos	19.976	30.676	53,56
Superávit o Déficit de Ejecución de Gastos	350.471	219.972	-37,24
SUPERÁVIT O DÉFICIT			
PRESUPUESTAL	330.495	189.295	-42,72

FUENTE: Secretaría de Hacienda Departamental de Antioquia - Dirección de Presupuesto.

8.1.1.4 ESTADO DE LA DEUDA PÚBLICA INTERNA DEL DEPARTAMENTO DE ANTIOQUIA Y ENTIDADES DESCENTRALIZADAS, CUARTO TRIMESTRE DE 2010

(Miles de pesos)

ENTIDAD	DEUDA INTERNA			
	SALDO A DICIEMBRE 31 DE 2009	SALDO A DICIEMBRE 31 DE 2010	VARIACIÓN	
			Pesos	%
Departamento de Antioquia (nivel central)	318.333.333	416.083.333	97.750.000	30,71
Subtotal	318.333.333	416.083.333	97.750.000	31
DESCENTRALIZADAS				
Tecnológico de Antioquia	348.611	139.444	-209.167	-60,00
Benedan	2.062.500	1.375.000	-687.500	-33,33
Indeportes Antioquia	14.996.688	5.600.000	-9.396.688	-62,66
Politécnico J.I.C	2.400.000	1.800.000	-600.000	-25,00
Universidad de Antioquia	41.633.287	54.820.205	13.186.917	31,67
Área Metropolitana	11.811.351	24.818.713	13.007.362	110,13
Ese Marco Fidel Suárez	872.695	572.695	-300.000	-34,38
Hospital La María	3.000.000	2.700.000	-300.000	-10,00
Subtotal Descentralizadas	77.125.132	91.826.057	14.700.925	19
Total Deuda Depto. y Descentralizadas	395.458.466	507.909.390	112.450.925	28

8.1.1.5 ESTADO DE LA DEUDA PÚBLICA EXTERNA AL BANCO MUNDIAL, DEL DEPARTAMENTO DE ANTIOQUIA, CUARTO TRIMESTRE DE 2010

ENTIDAD	DEUDA INTERNA			
	SALDO A DICIEMBRE 31 DE 2009	SALDO A DICIEMBRE 31 DE 2010	VARIACIÓN	
			Pesos	%
Departamento de Antioquia (nivel central en pesos)	29.976.525.967	20.018.925.681	-9.957.600.286	-33,22
Total deuda en pesos Colombianos	29.976.525.967	20.018.925.681	-9.957.600.286	-33
Departamento de Antioquia (nivel central en dólares)	2.000.000	3.900.000	1.900.000	95,00
Total deuda en dólares	2.000.000	3.900.000	1.900.000	95

8.1.1.6 ESTADO DE LA DEUDA PÚBLICA EXTERNA DEL DEPARTAMENTO DE ANTIOQUIA AL BANCO INTERAMERICANO DE DESARROLLO, CUARTO TRIMESTRE DE 2010

ENTIDAD	DEUDA INTERNA			
	SALDO A DICIEMBRE 31 DE 2009	SALDO A DICIEMBRE 31 DE 2010	VARIACIÓN	
			Pesos	%
Departamento de Antioquia (dólares)	14.538.841	14.538.841	0	0,00
Total deuda en dólares	14.538.841	14.538.841	0	0

NOTA: Cotización del Dólar a diciembre 31 de 2010: \$ 1.913,98

FUENTE: Contraloría General de Antioquia - Contraloría Auxiliar de Auditoría Integral Departamental.

8.1.1.6.1 ESTADO DE LA DEUDA PÚBLICA INTERNA DEL DEPARTAMENTO DE ANTIOQUIA, A ENTIDADES FINANCIERAS, PERÍODO DICIEMBRE 31 DE 2009 HASTA DICIEMBRE 31 DE 2010

(En millones de pesos)

ENTIDAD	SALDO A DICIEMBRE 31 DE 2009	MOVIMIENTO VIGENCIA 2010		SALDO A DICIEMBRE 31 DE 2010	VARIACIONES	%
		Compromisos (Desembolsos)	Amortizaciones			
Banco Bilbao Viscaya Argentaria S.A.	41.666	123.800	41.667	123.800	82.133	197,12
Banco de Bogotá	30.000	0	30.000	0	-30.000	-100,00
Banco de Occidente	66.700	88.950	66.700	88.950	22.250	33,36
Banco Popular	125.833	140.833	125.833	140.833	15.000	11,92
Bancolombia S.A.	17.500	0	5.000	12.500	-5.000	-28,57
IDEA	36.634	0	36.633	0	-36.633	-100,00
TOTALES	318.333	353.583	305.833	366.083	47.750	15

NOTA: % corresponde al porcentaje de la variación en relación al Saldo a diciembre 31 de 2009

8.1.1.6.2 ESTADO DE LA DEUDA PÚBLICA EXTERNA, DEL DEPARTAMENTO DE ANTIOQUIA PERÍODO DICIEMBRE 31 DE 2009 HASTA DICIEMBRE 31 DE 2010

(En USD y en COP millones)

ENTIDAD	SALDO A DICIEMBRE 31 DE 2009	MOVIMIENTO VIGENCIA 2010		SALDO A DICIEMBRE 31 DE 2010	VARIACIONES	%
		Compromisos (Desembolsos)	Amortizaciones			
BID (Valor en USD)	14.538.841	0	0	14.538.841	0	0,00
Banco Mundial (Valor en USD)	2.000.000	1.900.000	0	3.900.000	1.900.000	95,00
Banco Mundial (Valor en COP Millones) (1)	29.977	0	9.958	20.019	-9.958	-33,22
(1) Expresado en USD	14.663.969	0	5.202.562	9.461.407	-5.202.562	-35,48
TOTAL EN USD	31.202.810	1.900.000	5.202.562	27.900.248	-3.302.562	-11

NOTA: % corresponde al porcentaje de la variación en relación al Saldo a diciembre 31 de 2009

TIPO DE CAMBIO A DICIEMBRE DE 2009: 1 USD = 2.044,23 COP

TIPO DE CAMBIO A DICIEMBRE DE 2010: 1 USD = 1.913,98 COP

FUENTE: Secretaría de Hacienda Departamental de Antioquia - Dirección de Presupuesto.

8.1.1.7 PROYECCIÓN DEL SERVICIO DE LA DEUDA PÚBLICA INTERNA DEL DEPARTAMENTO DE ANTIOQUIA 2011 - 2015

A Ñ O S	AMORTIZACIÓN	INTERESES	TOTAL
	(Miles de pesos)		
2011	12.500.000	15.109.159	27.609.159
2012	59.034.722	36.868.234	95.902.956
2013	138.505.051	29.660.196	168.165.247
2014	148.028.860	19.628.116	167.656.976
2015	91.717.352	9.607.025	101.324.377
TOTAL	449.785.985	110.872.730	560.658.715

8.1.1.8 PROYECCIÓN DEL SERVICIO DE LA DEUDA PÚBLICA EXTERNA DEL DEPARTAMENTO DE ANTIOQUIA CON EL BANCO MUNDIAL 2011 - 2012

A Ñ O S	AMORTIZACIÓN	INTERESES	TOTAL
	(Miles de pesos)		
2011	4.978.800	893.656	5.872.456
2012	10.061.325	1.782.429	11.843.754
TOTAL	15.040.126	2.676.085	17.716.210

**8.1.1.9 PROYECCIÓN DEL SERVICIO DE LA DEUDA PÚBLICA EXTERNA
DEL DEPARTAMENTO DE ANTIOQUIA CON EL BANCO MUNDIAL
Y CON EL BANCO INTERAMERICANO DE DESARROLLO - BID
2011 - 2032**

A Ñ O S	AMORTIZACIÓN	INTERESES	TOTAL
	(Dólares)		
2011		56.111,44	56.111,44
2012	420.600	121.110,75	541.710,75
2013	1.499.192	117.200,31	1.616.392,31
2014	1.499.192	109.854,24	1.609.046,24
2015	1.499.192	102.508,25	1.601.700,25
2016	1.499.192	95.162,18	1.594.354,18
2017	1.499.192	87.816,14	1.587.008,14
2018	1.499.192	80.470,11	1.579.662,11
2019	1.499.192	73.124,10	1.572.316,10
2020	1.499.192	65.778,02	1.564.970,02
2021	1.499.192	58.432,00	1.557.624,00
2022	1.499.192	51.085,90	1.550.277,90
2023	1.499.192	43.739,91	1.542.931,91
2024	1.493.288	36.393,85	1.529.681,85
2025	841.200	29.885,31	871.085,31
2026	841.200	25.763,41	866.963,41
2027	841.200	21.641,53	862.841,53
2028	841.200	17.519,66	858.719,66
2029	841.200	13.397,78	854.597,78
2030	841.200	9.275,89	850.475,89
2031	841.200	5.154,02	846.354,02
2032	423.491	1.027,01	424.518,01
TOTAL	24.716.891	1.222.451,81	25.939.342,81

NOTA: Proyecciones de deuda al 31 de julio de 2011.

FUENTE: Secretaría de Hacienda Departamental de Antioquia.

**8.1.1.10 RECAUDOS OBTENIDOS POR LA DIRECCIÓN SECCIONAL DE IMPUESTOS
Y ADUANA DE MEDELLÍN - DIAN, EN EL DEPARTAMENTO DE ANTIOQUIA
2009 - 2010**

CONCEPTOS	2009	2010	VARIACIÓN
	(Millones de pesos)		%
Renta	1.007.157	1.060.150	5,26
IVA Interno	2.166.749	2.353.494	8,62
Retención en la Fuente	3.219.520	3.452.968	7,25
Patrimonio	342.583	340.335	-0,66
Externos	919.824	-	
Errados y Otros	2.844	2.159	-24,07
TOTAL	7.658.677	7.209.107	-5,87

(-) Información No Suministrada.

FUENTE: Dirección de Impuestos y Aduanas Nacionales con sede en Medellín - DIAN, corte 17 de marzo de 2011.

8.1.2 GOBIERNO DESCENTRALIZADO DEPARTAMENTAL

8.1.2.1 INGRESOS Y EGRESOS DE LA BENEFICENCIA DE ANTIOQUIA «BENEDAN» EMPRESA INDUSTRIAL Y COMERCIAL DEL ORDEN DEPARTAMENTAL 2005 - 2010

DETALLE	AÑOS					
	2005	2006	2007	2008	2009	2010
	(Miles de pesos)					
INGRESOS	94.252.380	117.616.228	137.899.439	151.902.794	169.996.675	130.243.261
Ingresos corrientes	92.798.979 (a)	116.389.568 (b)	136.169.704 (c)	148.556.608 (d)	164.261.179 (e)	127.296.066 (f)
Ingresos de capital	1.453.401	1.226.660	1.729.735	3.346.186	5.735.496	2.947.195
EGRESOS	84.317.710	104.430.593	129.043.469	128.881.712	115.567.659	80.305.398
FUNCIONAMIENTO	51.868.920	64.688.351	76.175.994	80.582.952	81.396.877	35.521.254
Servicios personales	2.157.685	2.244.580	2.529.802	2.777.772	3.039.829	2.552.829
Gastos generales	1.284.158	1.547.043	1.839.471	2.396.168	1.565.396	1.869.045
Transferencias	48.427.077	60.896.728	71.806.721	75.409.012	76.791.652	31.099.380
Operación comercial	32.448.790	39.485.249	49.337.919	45.541.010	29.503.163	40.797.456
SERVICIO DE LA DEUDA	0	0	33.021	79.939	324.394	1.007.333
INVERSIÓN	0	256.993	3.496.535	2.677.811	4.343.225	2.979.355

(a) Incluye \$15.885.910.468 de disponibilidad inicial.

(d) Incluye \$36.031.391.068 de disponibilidad inicial.

(b) Incluye \$20.907.460.872 de disponibilidad inicial.

(e) Incluye \$ 47.792.456.000 de disponibilidad inicial.

(c) Incluye \$29.710.504.000 de disponibilidad inicial.

(f) Incluye \$ 56.579.182.000 de disponibilidad inicial.

8.1.2.2 INGRESOS Y EGRESOS SOCIEDAD DE TELEVISIÓN DE ANTIOQUIA LTDA «TELEANTIOQUIA» EMPRESA INDUSTRIAL Y COMERCIAL DEL ORDEN DEPARTAMENTAL 2005 - 2010

DETALLE	AÑOS					
	2005	2006	2007	2008	2009	2010
	(Miles de pesos)					
INGRESOS	15.222.810	19.017.290	32.079.236	37.029.156	31.380.794	40.007.226
Ingresos corrientes	13.505.638 (a)	18.347.861 (b)	23.771.158 (c)	36.459.053 (d)	30.716.158 (e)	23.291.513
Ingresos de capital	1.717.172	669.429	8.308.078	570.103	664.636	16.715.713
EGRESOS	10.289.424	13.537.756	18.004.630	33.036.111	24.390.496	26.002.170
FUNCIONAMIENTO	4.970.325	5.231.900	7.745.508	8.068.246	10.022.796	12.599.200
Servicios personales	2.560.063	2.668.749	3.577.556	4.055.111	4.788.016	6.549.077
Gastos generales	2.334.416	2.521.489	3.823.868	3.796.256	4.704.400	5.557.624
Transferencias	75.846	41.662	344.084	216.879	530.381	492.499
Operación comercial	4.451.909	5.611.474	7.545.311	10.287.696	12.020.739	11.200.564
SERVICIO DE LA DEUDA	0	0	0	0	0	0
INVERSIÓN	867.190	2.694.382	2.713.811	14.680.169	2.346.960	2.202.406

(a) Incluye \$ 2.261.333.000 de disponibilidad inicial.

(d) Incluye \$ 10.197.632.711 de disponibilidad inicial.

(b) Incluye \$ 5.352.814.621 de disponibilidad inicial.

(e) Incluye \$ 3.370.846.000 de disponibilidad inicial.

(c) Incluye \$ 5.358.088.909 de disponibilidad inicial.

FUENTE: Contaduría General de la Nación - Sistema CHIP.

**8.1.2.3 INGRESOS Y EGRESOS DE OTRAS EMPRESAS INDUSTRIALES Y
COMERCIALES DEL ESTADO - DEL ORDEN DEPARTAMENTAL
2005 - 2010**

(Miles de pesos)

DETALLE	FRIGORÍFICO URABÁ DARIEN CARIBE LTDA "FRIGOURABÁ"					
	2005	2006	2007	2008	2009	2010
INGRESOS	1.813.243	2.940.968	2.583.476	2.769.009	2.985.820	3.181.131
Ingresos corrientes	1.735.585	2.247.946	2.575.830	2.768.273	2.385.757	3.181.131 (a)
Ingresos de capital	77.658	693.022	7.646	736	600.063	0
EGRESOS	1.995.083	2.850.829	2.940.997	2.696.774	2.477.385	3.376.941
FUNCIONAMIENTO	399.791	415.118	548.258	614.875	609.077	2.659.998
Servicios personales	222.156	227.233	293.022	377.560	355.531	1.247.311
Gastos generales	177.635	187.885	255.236	237.315	253.546	1.412.687
Transferencias	0	0	0	0	0	0
Operación comercial	1.193.113	1.734.385	1.825.632	1.964.079	1.665.267	0
SERVICIO DE LA DEUDA	140.123	235.566	0	0	0	0
INVERSIÓN	262.056	465.760	567.107	117.820	203.041	716.943

(a) Incluye \$542.058.000 de disponibilidad inicial.

DETALLE	REFORESTADORA INDUSTRIAL DE ANTIOQUIA S.A "RIA"					
	2005	2006	2007	2008	2009	2010
INGRESOS	6.816.623	11.278.148	17.610.101	16.946.940	12.181.903	6.942.721
Ingresos corrientes	106.623	278.148	3.610.101	9.946.940 (a)	5.181.903 (b)	4.720.446
Ingresos de capital	6.710.000	11.000.000	14.000.000	7.000.000	7.000.000	2.222.275
EGRESOS	5.558.241	9.999.471	10.399.796	11.691.516	8.858.847	5.945.847
FUNCIONAMIENTO	821.603	952.869	1.493.416	1.706.601	1.841.852	1.979.819
Servicios personales	577.468	683.631	838.703	942.665	1.210.932	1.147.971
Gastos generales	244.135	269.238	654.713	763.936	630.920	831.848
Transferencias	0	0	0	0	0	0
Operación comercial	4.720.937	9.041.470	8.902.189	9.963.683	6.983.623	0
SERVICIO DE LA DEUDA	0	0	0	0	0	0
INVERSIÓN	15.701	5.132	4.191	21.232	33.372	3.966.028

(a) Incluye \$9.352.415.000 de disponibilidad inicial.

(b) Incluye \$ 4.449.038.000 de disponibilidad inicial.

DETALLE	EMPRESA DE VIVIENDA DE ANTIOQUIA "VIVA"					
	2005	2006	2007	2008	2009	2010
INGRESOS	65.870.875	120.475.821	180.910.718	139.538.038	138.917.166	141.158.558
Ingresos corrientes	65.054.055 (a)	73.267.001	58.836.562	128.294.010	132.480.734 (b)	139.229.507 (c)
Ingresos de capital	816.820	47.208.820	122.074.156	11.244.028	6.436.432	1.929.051
EGRESOS	62.481.357	36.711.025	97.105.399	112.913.754	40.797.251	137.264.056
FUNCIONAMIENTO	1.909.171	1.932.522	2.740.760	3.200.074	3.883.070	4.949.984
Servicios personales	1.701.589	1.351.934	2.051.642	2.181.102	2.873.308	3.798.864
Gastos generales	167.059	183.373	538.811	672.325	749.704	999.420
Transferencias	40.523	397.215	150.307	346.647	260.058	151.701
Operación comercial	0	0	0	0	0	0
SERVICIO DE LA DEUDA	1.341.623	1.342.283	1.278.959	0	0	0
INVERSIÓN	59.230.563	33.436.220	93.085.680	109.713.680	36.914.181	132.314.072

(a) Incluye \$19.093.201.000 de disponibilidad inicial.

(c) Incluye \$99.928.449.000 de disponibilidad inicial.

(b) Incluye \$102.657.829.000 de disponibilidad inicial.

Continúa.

**8.1.2.4 INGRESOS Y EGRESOS DEL CENTRO DE ATENCIÓN Y REHABILITACIÓN
INTEGRAL EN SALUD MENTAL DE ANTIOQUIA «CARISMA»
EMPRESA SOCIAL DEL ESTADO DEL ORDEN DEPARTAMENTAL
2005 - 2010**

DETALLE	AÑOS					
	2005	2006	2007	2008	2009	2010
	(Miles de pesos)					
INGRESOS	4.766.518	5.541.767	6.077.713	6.013.980	9.198.475	13.501.220
Ingresos corrientes	4.688.540 (a)	5.497.212 (c)	5.994.190 (e)	5.927.107 (g)	9.139.720 (i)	13.455.721 (k)
Ingresos de capital	77.978	44.555	83.523	86.873	58.755	45.499
EGRESOS	3.945.874	4.115.000	4.299.287	4.326.175	7.478.388	11.837.142
FUNCIONAMIENTO	2.232.181	2.087.370	2.769.002	3.386.573	4.134.925	4.958.945
Servicios personales	1.385.265	1.300.436	1.687.491	2.033.881	871.065	2.853.055
Gastos generales	760.397 (b)	718.740 (d)	1.010.333 (f)	1.111.928 (h)	3.115.344 (j)	1.948.132 (l)
Transferencias	86.519	68.194	71.178	240.764	148.516	157.758
Operación comercial	0	0	0	0	0	849.246
SERVICIO DE LA DEUDA	0	0	0	0	0	0
INVERSIÓN	1.713.693	2.027.630	1.530.285	939.602	3.343.463	6.028.952

(a) Incluye \$504.305.135 de disponibilidad inicial.

(b) Incluye \$206.453.000 de gastos de prestación de servicios.

(c) Incluye \$1.352.066.548 de disponibilidad inicial.

(d) Incluye \$176.952.878 de gastos de prestación de servicios.

(e) Incluye \$1.471.823.610 de disponibilidad inicial y de transferencias

(f) Incluye \$229.746.203 de gastos de prestación de servicios.

(g) Incluye \$1.847.633.000 de disponibilidad inicial.

(h) Incluye \$307.382.000 de gastos de prestación de servicios.

(i) Incluye \$1.770.568.000 de disponibilidad inicial.

(j) Incluye \$396.788.000 de gastos de prestación de servicios.

(k) Incluye \$819.732.740 de cuentas por cobrar vigencias anteriores.

(l) Incluye \$900.035.087 de cuentas por pagar vigencias anteriores.

**8.1.2.5 INGRESOS Y EGRESOS DEL HOSPITAL MENTAL DE ANTIOQUIA «HOMO»
EMPRESA SOCIAL DEL ESTADO DEL ORDEN DEPARTAMENTAL
2005 - 2010**

DETALLE	AÑOS					
	2005	2006	2007	2008	2009	2010
	(Miles de pesos)					
INGRESOS	16.291.074	18.180.106	20.590.292	23.615.898	20.734.067	30.950.647
Ingresos corrientes	11.947.949 (a)	18.128.705 (b)	20.180.579 (c)	23.386.988 (d)	20.526.494 (e)	30.567.213 (g)
Ingresos de capital	4.343.125	51.401	409.713	228.910	207.573	383.434
EGRESOS	17.647.297	22.101.522	23.480.582	19.265.977	22.097.394	28.654.702
FUNCIONAMIENTO	13.660.447	16.840.947	21.939.364	18.901.933	20.783.776	25.214.175
Servicios personales	4.835.363	5.059.742	10.377.881	5.985.028	6.691.994	8.411.173
Gastos generales	1.693.229	1.880.753	2.031.017	7.243.716	8.926.152 (f)	11.831.643
Transferencias	7.131.855	9.900.452	9.530.466	5.673.189	5.165.630	4.971.358
Operación comercial	2.861.661	3.141.626	0	0	0	0
SERVICIO DE LA DEUDA	0	0	0	0	0	0
INVERSIÓN	1.125.189	2.118.949	1.541.218	364.044	1.313.618	3.440.527

(a) Incluye \$ 1.021.252.888 de disponibilidad presupuestal.

(b) Incluye \$ 1.565.398.953 de disponibilidad presupuestal.

(c) Incluye \$ 1.718.343.000 de disponibilidad presupuestal.

(d) Incluye \$ 2.320.342.000 de disponibilidad presupuestal.

(e) Incluye \$ 3.224.979.000 de disponibilidad presupuestal.

(f) Incluye \$ 6.388.483.000 de gastos de prestación de servicios.

(g) Incluye \$ 1.402.920.732 de disponibilidad presupuestal.

FUENTE: Contaduría General de La Nación - Sistema CHIP

**8.1.2.6 INGRESOS Y EGRESOS DEL HOSPITAL LA MARÍA, EMPRESA SOCIAL DEL ESTADO DEL ORDEN DEPARTAMENTAL
2005 - 2010**

DETALLE	AÑOS					
	2005	2006	2007	2008	2009	2010
	(Miles de pesos)					
INGRESOS	21.320.977	19.472.351	30.467.009	39.259.950	42.197.749	33.104.104
Ingresos corrientes	20.799.414 (a)	18.941.425 (c)	27.337.737 (e)	39.070.221 (g)	42.032.996 (i)	32.484.635 (k)
Ingresos de capital	521.563	530.926	3.129.272	189.729	164.753	619.469
EGRESOS	22.688.545	20.548.506	29.195.500	38.150.313	41.074.841	41.769.372
FUNCIONAMIENTO	12.871.363	10.638.455	12.848.885	20.289.975	21.553.433	19.440.230
Servicios personales	9.767.214 (b)	8.061.544 (d)	9.406.498 (f)	15.276.316 (h)	15.498.965 (j)	16.033.374
Gastos generales	1.620.140	1.348.311	2.455.914	3.079.136	4.615.978	2.410.013
Transferencias	1.484.009	1.228.600	986.473	1.934.523	1.438.490	996.842
Operación comercial	9.146.830	8.871.370	14.355.656	15.418.750	18.098.890	19.216.321
SERVICIO DE LA DEUDA	0	0	0	276.625	202.594	404.027
INVERSIÓN	670.352	1.038.681	1.990.959	2.164.963	1.219.924	2.708.794

Nota: La información de egresos para el año 2010 corresponde a los compromisos con anticipios pactados de la entidad.

(a) Incluye \$1.749.092.547 de disponibilidad inicial.

(b) Incluye \$1,874,027,000 de gastos de prestación de servicios.

(c) Incluye \$ 435,337,476 de disponibilidad inicial.

(d) Incluye \$ 1,247,077,000 de gastos de prestación de servicios.

(e) Incluye \$ 1.148.093.000 de disponibilidad inicial.

(f) Incluye \$ 1,121,329,000 de gastos de prestación de servicios.

(g) Incluye \$5,262,781,038 de disponibilidad inicial.

(h) Incluye \$ 5,502,063,000 de gastos de prestación de servicios.

(i) Incluye \$ 1.870.106.000 de disponibilidad inicial.

(j) Incluye \$ 3.352.341.000 de gastos de prestación de servicios.

(k) Incluye \$ 1.819.451.180 de disponibilidad inicial.

FUENTE: Contaduría General de La Nación - Sistema CHIP

**8.1.2.7 INGRESOS Y EGRESOS DE OTRAS EMPRESAS SOCIALES DEL ESTADO
DEL ORDEN DEPARTAMENTAL
2005 - 2010**

(Miles de pesos)

DETALLE	HOSPITAL					
	E.S.E. CÉSAR URIBE PIEDRAHÍTA DE CAUCASIA					
	2005	2006	2007	2008	2009	2010
INGRESOS	11.330.510	9.672.198	11.442.286	12.362.465	13.344.720	13.522.172
Ingresos corrientes	11.177.810 (a)	9.582.201 (c)	11.306.898 (e)	12.198.432 (g)	13.145.463 (i)	13.169.893 (k)
Ingresos de capital	152.700	89.997	135.388	164.033	199.257	352.279
EGRESOS	12.236.487	11.702.294	12.727.149	12.789.172	13.952.988	14.851.253
FUNCIONAMIENTO	10.100.171	11.484.371	12.428.627	12.029.610	12.406.194	12.079.811
Servicios personales	7.919.995 (b)	8.814.510 (d)	9.936.116 (f)	10.036.533 (h)	10.013.978 (j)	8.160.733
Gastos generales	1.861.917	2.139.987	2.304.745	1.869.791	2.272.097	3.910.677
Transferencias	318.259	529.874	187.766	123.286	120.119	8.400
Operación comercial	15.853	25.533	39.915	18.327	11.672	1.795.733
SERVICIO DE LA DEUDA	0	16.553	0	0	0	0
INVERSIÓN	2.120.463	175.837	258.607	741.235	1.535.122	975.710

Nota: La información de egresos para el año 2010 corresponde a los compromisos con anticipos pactados para la entidad.

(Miles de pesos)

DETALLE	HOSPITAL					
	E.S.E. SAN RAFAEL DE ITAGUÍ					
	2005	2006	2007	2008	2009	2010
INGRESOS	16.811.890	19.423.164	31.909.520	37.926.822	37.746.225	36.730.321
Ingresos corrientes	16.552.241 (l)	18.823.737 (n)	30.855.531 (o)	36.937.218 (q)	37.604.250 (s)	36.276.186 (u)
Ingresos de capital	259.649	599.427	1.053.989	989.604	141.975	454.135
EGRESOS	13.870.115	13.476.468	26.697.690	40.098.461	44.248.962	48.782.155
FUNCIONAMIENTO	11.487.165	11.889.430	24.434.846	34.441.700	43.223.741	35.068.659
Servicios personales	9.548.886 (m)	9.950.510 (ñ)	20.868.939 (p)	29.949.111 (r)	36.811.306 (t)	25.227.638
Gastos generales	1.870.235	1.854.488	3.475.805	4.391.697	6.282.303	9.747.927
Transferencias	68.044	84.432	90.102	100.892	130.132	93.093
Operación comercial	0	0	0	0	0	13.428.425
SERVICIO DE LA DEUDA	0	0	0	0	0	0
INVERSIÓN	2.382.950	1.587.038	2.262.844	5.656.761	1.025.221	285.071

(a) Incluye \$ 270.393.000 de disponibilidad inicial.

(b) Incluye \$ 2.102.481.000 de gastos de prestación de servicios.

(c) Incluye \$ 173.263.000 de disponibilidad inicial.

(d) Incluye \$ 2.377.210.000 de gastos de prestación de servicios.

(e) Incluye \$ 126.479.000 de disponibilidad inicial.

(f) Incluye \$ 2.624.229.000 de gastos de prestación de servicios.

(g) Incluye \$ 172.272.000 de disponibilidad inicial.

(h) Incluye \$ 2.420.763.000 de gastos de prestación de servicios.

(i) Incluye \$ 1.013.774.000 de disponibilidad inicial.

(j) Incluye \$ 2.166.432.000 de gastos de prestación de servicios.

(k) Incluye \$ 1.040.011.813 de disponibilidad inicial.

(l) Incluye \$ 3.308.853.000 de disponibilidad inicial.

(m) Incluye \$ 3.464.454.000 de gastos de prestación de servicios.

(n) Incluye \$ 4.227.849.000 de disponibilidad inicial.

(ñ) Incluye \$ 3.497.194.000 de gastos de prestación de servicios.

(o) Incluye \$ 5.977.778.000 de disponibilidad inicial.

(p) Incluye \$ 8.190.056.000 de gastos de prestación de servicios.

(q) Incluye \$ 8.668.222.604 de disponibilidad inicial.

(r) Incluye \$ 11.630.804.477 de gastos de prestación de servicios.

(s) Incluye \$ 2.713.571.000 de disponibilidad inicial.

(t) Incluye \$ 31.684.268.000 de gastos de prestación de servicios.

(u) Incluye \$ 290.291.177 de disponibilidad inicial.

FUENTE: Contaduría General de La Nación - Sistema CHIP

**8.1.2.8 INGRESOS Y EGRESOS DEL INSTITUTO PARA EL DESARROLLO DE ANTIOQUIA
«IDEA», ESTABLECIMIENTO PÚBLICO DEL ORDEN DEPARTAMENTAL
2005 - 2010**

DETALLE	AÑOS					
	2005	2006	2007	2008	2009	2010
	(Miles de pesos)					
INGRESOS	96.800.468	180.167.950	328.762.636	348.992.151	393.292.156	419.504.706
Ingresos corrientes	77.541.894	125.376.192	127.524.005	160.946.454	173.336.360	194.685.629
Ingresos de capital	19.258.574	54.791.758	201.238.631	188.045.697	219.955.796	224.819.077
EGRESOS	126.890.167	166.719.957	238.554.406	317.699.251	384.130.702	297.232.714
FUNCIONAMIENTO	12.931.820	30.183.988	36.099.538	63.248.082	58.102.278	33.130.733
Servicios personales	5.809.311	5.793.552	6.162.752	7.576.245	9.423.038	11.200.469
Gastos generales	4.666.971	6.311.412	4.819.585	5.064.553	6.723.535	8.474.061
Transferencias	2.455.538	18.079.024	25.117.201	50.607.284	41.955.705	13.456.203
Operación comercial	10.807.244	0	0	0	0	0
SERVICIO DE LA DEUDA	0	0	0	0	1.137.748	709.239
INVERSIÓN	103.151.103	136.535.969	202.454.868	254.451.169	324.890.676	263.392.742

**8.1.2.9 INGRESOS Y EGRESOS DE PENSIONES DE ANTIOQUIA,
ESTABLECIMIENTO PÚBLICO DEL ORDEN DEPARTAMENTAL
2005 - 2010**

DETALLE	AÑOS					
	2005	2006	2007	2008	2009	2010
	(Miles de pesos)					
INGRESOS	60.823.699	55.314.395	54.571.724	60.573.826	64.618.224	77.483.896
Ingresos corrientes	41.774.390	46.890.853	47.300.336	49.764.116	48.637.598	63.104.462
Ingresos de capital	19.049.309	8.423.542	7.271.388	10.809.710	15.980.627	14.379.434
EGRESOS	35.061.304	38.379.829	41.508.228	46.487.912	51.365.302	51.470.386
FUNCIONAMIENTO	34.982.524	38.338.675	41.475.125	45.757.207	50.419.237	51.442.160
Servicios personales	785.710	912.572	903.289	1.005.451	1.114.642	1.340.435
Gastos generales	213.593	249.076	292.935	242.468	359.307	318.138
Transferencias	33.983.221	37.177.027	40.278.901	44.509.288	48.945.288	49.783.587
Operación comercial	0	0	0	0	0	0
SERVICIO DE LA DEUDA	0	0	0	0	0	0
INVERSIÓN	78.780	41.154	33.103	730.705	946.065	28.226

FUENTE: Contaduría General de la Nación - Sistema CHIP.

**8.1.2.10 INGRESOS Y EGRESOS DEL INSTITUTO NACIONAL DE DEPORTES DE ANTIOQUIA
INDEPORTES, ESTABLECIMIENTO PÚBLICO DEL ORDEN DEPARTAMENTAL
2005 - 2010**

DETALLE	AÑOS					
	2005	2006	2007	2008	2009	2010
	(Miles de pesos)					
INGRESOS	22.967.621	29.622.958	38.853.172	40.896.093	92.592.510	105.414.510
Ingresos corrientes	21.340.936	27.140.502	35.676.812	36.360.527	74.976.374	92.687.416
Ingresos de capital	1.626.685	2.482.456	3.176.360	4.535.566	17.616.136	12.727.094
EGRESOS	20.647.137	26.965.138	34.946.645	38.426.625	85.230.936	108.442.160
FUNCIONAMIENTO	4.909.911	5.893.516	6.259.629	5.802.547	5.878.746	6.002.102
Servicios personales	1.938.997	2.072.553	2.208.253	2.650.146	3.381.443	3.191.303
Gastos generales	2.842.425	3.709.344	3.914.856	3.104.436	2.463.630	2.765.793
Transferencias	128.489	111.619	136.520	47.965	33.673	45.006
Operación comercial	0	0	0	0	0	0
SERVICIO DE LA DEUDA	421.108	561.477	561.477	561.477	49.688	10.330.586
INVERSIÓN	15.316.118	20.510.145	28.125.539	32.062.601	79.302.502	92.109.472

FUENTE: Contaduría General de la Nación - Sistema CHIP.

**8.1.2.11 INGRESOS Y EGRESOS DE OTROS ESTABLECIMIENTOS PÚBLICOS
DEL ORDEN DEPARTAMENTAL
2005-2010**

(Miles de Pesos)

DETALLE	ÁREA METROPOLITANA DEL VALLE DEL ABURRÁ					
	2005	2006	2007	2008	2009	2010
INGRESOS	130.425.010	164.896.288	179.754.214	164.697.340	197.088.232	218.844.438
Ingresos corrientes	86.161.760 (a)	104.004.385 (b)	102.580.926 (c)	103.323.028 (d)	110.268.878 (e)	105.571.933
Ingresos de capital	44.263.250	60.891.903	77.173.288	61.374.312	86.819.354	113.272.505
EGRESOS	98.638.790	91.832.887	124.182.035	105.541.936	190.502.435	147.244.873
FUNCIONAMIENTO	14.544.602	14.843.083	14.474.247	13.260.049	18.330.198	21.163.334
Servicios personales	6.621.322	6.524.733	7.601.871	7.989.838	9.349.110	9.761.343
Gastos generales	6.070.811	7.180.859	4.620.081	3.787.725	5.330.367	7.143.482
Transferencias	1.852.469	1.137.491	2.252.295	1.482.486	3.650.721	4.258.509
Operación comercial	2.530.891	2.185.195	2.734.044	2.700.469	3.749.660	0
SERVICIO DE LA DEUDA	16.146.799	15.303.719	9.752.691	12.990.742	3.095.379	3.914.670
INVERSIÓN	65.416.498	59.500.890	97.221.053	76.590.676	165.327.198	122.166.868

DETALLE	FONDO ACUMULATIVO UNIVERSITARIO "FAU"					
	2005	2006	2007	2008	2009	2010
INGRESOS	1.831.847	1.663.362	1.385.186	2.541.655	2.419.333	2.281.892
Ingresos corrientes	1.541.916 (f)	0	0	0	0	0
Ingresos de capital	289.931	1.663.362	1.385.186	2.541.655	2.419.333	2.281.892
EGRESOS	678.134	1.064.068	696.699	1.364.147	1.292.757	231.231
FUNCIONAMIENTO	391.862	909.355	686.499	1.364.147	1.292.757	231.231
Servicios personales	281.768	208.664	236.997	268.591	372.399	31.187
Gastos generales	105.035	104.204	97.685	61.978	306.520	130.856
Transferencias	5.059	596.487	351.817	1.033.578	613.838	69.188
Operación comercial	0	0	0	0	0	0
SERVICIO DE LA DEUDA	0	0	0	0	0	0
INVERSIÓN	286.272	154.713	10.200	0	0	0

(a) Incluye \$28.512.292.000 de fondos especiales.

(e) Incluye \$15.736.083.000 de disponibilidad inicial.

(b) Incluye \$32.681.445.000 de fondos especiales.

(f) Incluye \$12.000.000 de disponibilidad inicial.

(c) Incluye \$27.215.403.000 de fondos especiales.

(d) Incluye \$18.354.485.000 de fondos especiales.

FUENTE: Contaduría General de la Nación - Sistema CHIP.

**8.1.2.12 INGRESOS Y EGRESOS DE LA UNIVERSIDAD DE ANTIOQUIA «U. de A.»
INSTITUCIÓN EDUCATIVA DEL ORDEN DEPARTAMENTAL
2005- 2010**

DETALLE	AÑOS					
	2005	2006	2007	2008	2009	2010
	(Miles de pesos)					
INGRESOS	533.187.354	635.308.475	835.546.965	671.610.743	835.282.367	806.561.779
Ingresos corrientes	433.002.390	517.892.734	677.247.448	500.733.074	706.915.360	643.465.150
Ingresos de capital	100.184.964	117.415.741	158.299.517	170.877.669	128.367.007	163.096.629
EGRESOS	489.484.337	573.666.668	766.711.174	632.796.702	790.314.978	687.275.495
FUNCIONAMIENTO	437.205.013	501.666.411	607.431.833	512.118.205	695.100.368	620.324.168
Servicios personales	231.716.127	267.990.703	317.036.830	331.021.957	396.962.494	414.781.586
Gastos generales	68.203.896	84.717.551	82.004.926	86.358.397	110.297.584	104.627.075
Transferencias	137.284.990	148.958.157	208.390.077	94.737.851	187.840.290	100.915.507
Operación comercial	0	0	0	0	0	0
SERVICIO DE LA DEUDA	3.623.873	4.858.269	5.447.943	8.895.533	9.397.851	9.052.438
INVERSIÓN	48.655.451	67.141.988	153.831.398	111.782.964	85.816.759	57.898.889

FUENTE: Contaduría General de la Nación - Sistema CHIP.

**8.1.2.13 INGRESOS Y EGRESOS DEL TECNOLÓGICO DE ANTIOQUIA
INSTITUCIÓN EDUCATIVA DEL ORDEN DEPARTAMENTAL
2005- 2010**

DETALLE	AÑOS					
	2005	2006	2007	2008	2009	2010
	(Miles de pesos)					
INGRESOS	18.358.772	14.874.001	23.350.167	22.459.722	27.804.552	34.124.213
Ingresos corrientes	8.834.565	9.635.169	19.449.515	19.877.676	25.319.697	30.408.020
Ingresos de capital	9.524.207	5.238.832	3.900.652	2.582.046	2.484.855	3.716.193
EGRESOS	13.998.130	10.981.850	18.450.352	20.121.535	22.650.236	25.428.109
FUNCIONAMIENTO	7.246.068	8.260.499	9.900.049	11.852.632	7.289.562	7.065.367
Servicios personales	5.516.449	6.307.981	8.031.828	8.990.115	5.347.682	5.184.500
Gastos generales	908.439	1.198.888	1.176.676	1.984.274	987.496	1.297.042
Transferencias	821.180	753.630	691.545	878.243	954.384	583.825
Operación comercial	0	0	0	0	0	0
SERVICIO DE LA DEUDA	770.414	321.405	312.425	301.161	259.850	228.372
INVERSIÓN	5.981.648	2.399.946	8.237.878	7.967.742	15.100.824	18.134.370

FUENTE: Contaduría General de la Nación - Sistema CHIP.

**8.1.2.14 INGRESOS Y EGRESOS DEL INSTITUTO POLITÉCNICO COLOMBIANO
JAIME ISAZA CADAVID, INSTITUCIÓN EDUCATIVA DEL ORDEN DEPARTAMENTAL
2005- 2010**

DETALLE	AÑOS					
	2005	2006	2007	2008	2009	2010
	(Miles de pesos)					
INGRESOS	44.988.160	48.784.255	64.989.493	59.120.838	76.661.507	83.737.480
Ingresos corrientes	42.511.109	45.445.954	63.227.971	47.328.734	61.872.005	82.362.445
Ingresos de capital	2.477.051	3.338.301	1.761.522	11.792.104	14.789.502	1.375.035
EGRESOS	41.853.135	47.001.371	54.045.794	50.409.574	66.859.102	70.149.400
FUNCIONAMIENTO	31.481.046	35.361.773	38.697.528	34.637.516	47.300.865	40.837.461
Servicios personales	18.081.224	18.373.727	18.939.158	21.486.112	24.706.567	16.371.345
Gastos generales	5.227.141	5.472.225	5.625.701	4.689.134	19.161.748	21.525.958
Transferencias	8.172.681	11.515.821	14.132.669	8.462.270	3.432.550	2.940.158
Operación comercial	0	0	0	0	0	229.193
SERVICIO DE LA DEUDA	1.105.668	1.060.718	924.402	657.043	569.064	713.849
INVERSIÓN	9.266.421	10.578.880	14.423.864	15.115.015	18.989.173	28.368.897

FUENTE: Contaduría General de la Nación - Sistema CHIP.

**8.1.2.15 INGRESOS Y EGRESOS DE LA E.S.P EMPRESA DE GENERACIÓN
Y PROMOCIÓN DE ENERGIA DE ANTIOQUIA «EMGEA»,
EMPRESA DEL ORDEN DEPARTAMENTAL
2010**

DETALLE	AÑO
	2010
	(Miles de pesos)
INGRESOS	2.145.164
Ingresos corrientes	2.145.164
Ingresos de capital	0
EGRESOS	931.277
FUNCIONAMIENTO	915.115
Servicios personales	748.461
Gastos generales	164.432
Transferencias	2.222
Operación comercial	3.355
SERVICIO DE LA DEUDA	0
INVERSIÓN	12.808

**8.1.2.16 INGRESOS Y EGRESOS DE E.S.P HIDROELECTRICA PESCADERO ITUANGO S.A.,
EMPRESA INDUSTRIAL Y COMERCIAL DEL ORDEN DEPARTAMENTAL
2010**

DETALLE	AÑO
	2010
	(Miles de pesos)
INGRESOS	154.646.306
Ingresos corrientes	93.437.390 (a)
Ingresos de capital	61.208.916
EGRESOS	216.842.863
FUNCIONAMIENTO	14.436.745
Servicios personales	4.650.543
Gastos generales	9.682.910
Transferencias	103.292
Operación comercial	0
SERVICIO DE LA DEUDA	0
INVERSIÓN	202.406.118

(a) Incluye \$ 93.184.732.000 de disponibilidad inicial.

FUENTE: Contaduría General de la Nación - Sistema CHIP

8.2 FISCAL MUNICIPAL

8.2.1 GOBIERNO DESCENTRALIZADO DEL MUNICIPIO DE MEDELLÍN

8.2.1.1 INGRESOS Y EGRESOS DEL HOSPITAL GENERAL DE MEDELLÍN, EMPRESA SOCIAL DEL ESTADO DEL ORDEN MUNICIPAL 2005- 2010

DETALLE	AÑOS					
	2005	2006	2007	2008	2009	2010
	(Miles de pesos)					
INGRESOS	83.915.579	88.218.000	110.258.504	133.290.000	161.966.000	189.387.000
Ingresos corrientes	72.052.636 (a)	58.025.000 (b)	70.290.093 (c)	90.611.000 (d)	101.878.000 (e)	137.096.000 (f)
Ingresos de capital	11.862.943	30.193.000	39.968.411	42.679.000	60.088.000	52.291.000
EGRESOS	74.469.000	82.209.000	94.606.000	107.150.000	115.665.000	128.407.000
Funcionamiento	47.404.000	51.608.000	58.041.000	61.941.000	67.626.000	75.185.000
Servicios personales	37.261.000	41.511.000	45.860.000	49.190.000	55.109.000	-
Gastos generales	6.714.000	7.356.000	8.052.000	8.931.000	8.740.000	-
Transferencias	3.429.000	2.741.000	4.129.000	3.820.000	3.777.000	-
Operación comercial	21.243.000	24.937.000	33.287.000	38.402.000	40.939.000	43.233.000
Servicio de la deuda	0	0	0	0	0	0
Inversión	5.822.000	5.664.000	3.278.000	6.807.000	7.100.000	9.989.000

(a) Incluye \$6.144.899.397 de disponibilidad inicial, transferencias y fondos especiales.

(b) Incluye \$9.573.000.000 de disponibilidad inicial, transferencias y fondos especiales.

(c) Incluye \$7.074.360.411 de disponibilidad inicial, transferencias y fondos especiales.

(d) Incluye \$14.593.000.000 de disponibilidad inicial, transferencias y fondos especiales.

(e) Incluye \$25.185.000.000 de disponibilidad inicial, transferencias y fondos especiales.

(f) Incluye \$44.178.000.000 de disponibilidad inicial.

(-) Información No Detallada.

8.2.1.2 INGRESOS Y EGRESOS DEL DEPARTAMENTO ADMINISTRATIVO DE LA DIRECCIÓN LOCAL EN SALUD Y SEGURIDAD SOCIAL «METROSALUD», EMPRESA SOCIAL DEL ESTADO DEL ORDEN MUNICIPAL 2005 - 2010

DETALLE	AÑOS					
	2005	2006	2007	2008	2009	2010
	(Miles de pesos)					
INGRESOS	125.168.000	130.892.000	166.151.000	177.472.000	188.123.000	203.859.000
Ingresos corrientes	119.538.000 (a)	127.304.000 (b)	162.013.000 (c)	172.534.000 (d)	181.566.000 (e)	199.507.000 (f)
Ingresos de capital	5.630.000	3.588.000	4.138.000	4.938.000	6.557.000	4.352.000
EGRESOS	104.918.000	120.024.000	146.669.000	164.628.000	178.465.000	170.465.000
Funcionamiento	84.412.000	86.334.000	100.777.000	122.994.000	135.632.000	134.327.000
Servicios personales	67.999.000	69.985.000	80.037.000	97.064.000	108.498.000	-
Gastos generales	7.910.000	9.472.000	11.561.000	14.230.000	16.631.000	-
Transferencias	8.503.000	6.877.000	9.179.000	11.700.000	10.503.000	-
Operación comercial	12.651.000	15.555.000	24.920.000	28.076.000	21.425.000	26.564.000
Servicio de la deuda	683.000	500.000	538.000	168.000	0	138.000
Inversión	7.172.000	17.635.000	20.434.000	13.390.000	21.408.000	9.436.000

(a) Incluye \$4.492.000.000 de disponibilidad inicial, transferencias y fondos especiales.

(b) Incluye \$12.320.000.000 de disponibilidad inicial, transferencias y fondos especiales.

(c) Incluye \$21.910.000.000 de disponibilidad inicial, transferencias y fondos especiales.

(d) Incluye \$7.906.000.000 de disponibilidad inicial, transferencias y fondos especiales.

(e) Incluye \$34.897.000.000 de disponibilidad inicial, transferencias y fondos especiales.

(f) Incluye \$21.966.000.000 de disponibilidad inicial

(-) Información No Detallada.

FUENTE: Informe Fiscal y Financiero de la Contraloría General de Medellín.

8.2.1.3 INGRESOS Y EGRESOS DE LAS EMPRESAS VARIAS DE MEDELLÍN, EMPRESA INDUSTRIAL Y COMERCIAL DEL ORDEN MUNICIPAL 2005 - 2010

DETALLE	AÑOS					
	2005	2006	2007	2008	2009	2010
	(Miles de pesos)					
INGRESOS	164.105.533	199.769.000	224.018.000	174.422.946	212.959.000	262.134.000
Ingresos corrientes	145.363.078 (a)	186.923.000 (b)	208.329.000 (c)	153.334.365 (d)	192.885.000 (e)	250.091.000 (f)
Ingresos de capital	18.742.455	12.846.000	15.689.000	21.088.581	20.074.000	12.043.000
EGRESOS	122.012.663	100.699.000	120.959.000	141.583.478	113.527.000	110.537.000
Funcionamiento	41.745.716	74.389.000	81.993.000	94.945.179	99.930.000	102.882.000
Servicios personales	12.383.000	11.466.000	11.940.000	12.652.127	12.879.000	-
Gastos generales	25.616.865	60.104.000	66.456.000	78.149.713	82.841.000	-
Transferencias	3.745.851	2.819.000	3.597.000	4.143.339	4.210.000	-
Operación comercial	0	0	0	0	0	0
Servicio de la deuda	0	0	0	0	0	0
Inversión	80.266.947	26.310.000	38.966.000	46.638.299	13.597.000	7.655.000

(a) Incluye \$25.000.000.000 de disponibilidad inicial, transferencias y fondos especiales.

(b) Incluye \$59.219.000.000 de disponibilidad inicial, transferencias y fondos especiales.

(c) Incluye \$93.498.000.000 de disponibilidad inicial, transferencias y fondos especiales.

(d) Incluye \$39.987.606.000 de disponibilidad inicial, transferencias y fondos especiales.

(e) Incluye \$71.084.000.000 de disponibilidad inicial, transferencias y fondos especiales.

(f) Incluye \$124.092.000.000 de otros ingresos.

(-) Información No Detallada

8.2.1.4 INGRESOS Y EGRESOS DE LAS EMPRESAS PÚBLICAS DE MEDELLÍN E.S.P., EMPRESA INDUSTRIAL Y COMERCIAL DEL ORDEN MUNICIPAL 2005 - 2010

DETALLE	AÑOS					
	2005	2006	2007	2008	2009	2010
	(Miles de pesos)					
INGRESOS	4.576.180.000	4.867.621.000	4.707.224.000	5.981.359.000	7.949.219.000	8.394.298.000
Ingresos corrientes	3.867.226.000 (a)	4.003.291.000 (b)	3.395.263.000 (c)	4.421.156.000 (d)	4.907.277.000 (e)	5.922.902.000 (f)
Ingresos de capital	708.954.000	864.330.000	1.311.961.000	1.560.203.000	3.041.942.000	2.471.396.000
EGRESOS	3.503.559.000	4.297.511.000	3.981.173.000	5.301.787.000	6.514.055.000	7.874.520.000
Funcionamiento	834.018.000	1.010.251.000	848.539.000	1.276.021.000	1.376.686.000	1.964.032.000
Servicios personales	131.965.000	127.494.000	134.705.000	153.988.000	186.984.000	-
Gastos generales	326.765.000	417.181.000	256.319.000	403.238.000	563.095.000	-
Transferencias	375.288.000	465.576.000	457.515.000	718.795.000	626.607.000	-
Operación comercial	1.425.709.000	1.455.545.000	1.608.034.000	2.092.234.000	2.305.415.000	2.612.227.000
Servicio de la deuda	354.128.000	458.181.000	347.701.000	393.033.000	342.923.000	336.276.000
Inversión	889.704.000	1.373.534.000	1.176.899.000	1.540.499.000	2.489.031.000	2.961.985.000

(a) Incluye \$755.289.000.000 de disponibilidad inicial, transferencias y fondos especiales.

(b) Incluye \$999.392.000.000 de disponibilidad inicial, transferencias y fondos especiales.

(c) Incluye \$464.231.000.000 de disponibilidad inicial, transferencias y fondos especiales.

(d) Incluye \$731.138.000.000 de disponibilidad inicial, transferencias y fondos especiales.

(e) Incluye \$679.572.000.000 de disponibilidad inicial, transferencias y fondos especiales.

(f) Incluye \$1.435.164.000.000 de otros ingresos.

(-) Información No Detallada

FUENTE: Informe Fiscal y Financiero de la Contraloría General de Medellín.

8.2.1.5 INGRESOS Y EGRESOS DEL AEROPUERTO OLAYA HERRERA, EMPRESA INDUSTRIAL Y COMERCIAL DEL ORDEN MUNICIPAL 2005- 2010

DETALLE	AÑOS					
	2005	2006	2007	2008	2009 (1)	2010
(Miles de pesos)						
INGRESOS	9.082.800	11.278.000	12.918.447	12.722.000	4.787.000	11.355.000
Ingresos corrientes	8.529.624	9.351.000	10.383.394	8.335.000	4.088.000	5.911.000
Ingresos de capital	553.176	1.927.000	2.535.053	4.387.000	699.000	5.444.000
EGRESOS	8.889.000	9.679.000	9.103.912	7.508.000	656.000	9.992.000
Funcionamiento	4.915.000	5.237.000	5.260.278	6.160.000	588.000	551.000
Servicios personales	2.777.000	3.008.000	2.892.695	3.202.000	339.000	-
Gastos generales	1.830.000	2.010.000	2.127.260	1.348.000	152.000	-
Transferencias	308.000	219.000	240.323	1.610.000	97.000	-
Operación comercial	0	0	0	0	0	0
Servicio de la deuda	171.000	152.000	119.429	0	0	0
Inversión	3.803.000	4.290.000	3.724.205	1.348.000	68.000	9.441.000

(1) Los Ingresos para este año disminuyeron porque la entidad operó bajo la figura de concesión.

(-) Información no detallada

8.2.1.6 INGRESOS Y EGRESOS DE PLAZA MAYOR MEDELLÍN CONVENCIONES Y EXPOSICIONES S.A., EMPRESA INDUSTRIAL Y COMERCIAL DEL ORDEN MUNICIPAL 2005- 2010

DETALLE	AÑOS					
	2005	2006	2007	2008	2008	2009
(Miles de pesos)						
INGRESOS	4.753.756	17.253.000	26.248.000	27.712.912	27.956.700	26.463.000
Ingresos corrientes	3.801.526	12.901.000 (a)	25.143.000 (b)	23.351.995 (c)	27.404.608 (d)	25.788.000 (e)
Ingresos de capital	952.230	4.352.000	1.105.000	4.360.917	552.092	675.000
EGRESOS	4.265.609	7.855.000	19.966.000	21.843.575	19.740.977	19.991.000
Funcionamiento	3.522.380	2.885.000	4.311.000	4.369.198	3.375.418	5.037.000
Servicios personales	777.541	977.000	2.205.000	2.582.000	1.520.354	-
Gastos generales	2.025.303	1.882.000	1.995.000	1.681.198	1.782.462	-
Transferencias	719.536	26.000	111.000	106.000	72.602	-
Operación comercial	0	4.371.000	9.675.000	13.232.000	11.540.379 (f)	10.977.000
Servicio de la deuda	0	0	0	0	0	0
Inversión	743.229	599.000	5.980.000	4.242.377	4.825.180	3.977.000

(a) Incluye \$ 4.228.000.000 de disponibilidad inicial, transferencias y fondos especiales.

(b) Incluye \$ 8.740.640.000 de disponibilidad inicial, transferencias y fondos especiales.

(c) Incluye \$ 5.753.601.200 de disponibilidad inicial, transferencias y fondos especiales.

(d) Incluye \$ 9.311.699.590 de disponibilidad inicial, transferencias y fondos especiales.

(-) Información No Detallada.

(e) Incluye \$ 7.253.000.000 de otros ingresos.

(f) Incluye \$ 1.211.169.878 de comercialización y \$ 1.0329.209.421 de operación.

NOTA: Plaza Mayor Medellín Convenciones y Exposiciones S.A. conocida como Palacio de Convenciones y Exposiciones de Medellín S.A. (Sociedad de economía mixta, cambió de razón Social el 23 de marzo de 2006).

FUENTE: Informe Fiscal y Financiero de la Contraloría General de Medellín.

8.2.1.7 INGRESOS Y EGRESOS DE LA EMPRESA DE TRANSPORTE MASIVO DEL VALLE DE ABURRÁ LIMITADA «METRO DE MEDELLÍN LTDA.», EMPRESA INDUSTRIAL Y COMERCIAL DEL ORDEN MUNICIPAL 2005 - 2010

DETALLE	AÑOS					
	2005	2006	2007	2008	2009	2010
	(Miles de pesos)					
INGRESOS	484.064.000	544.452.000	612.797.000	675.725.000	874.732.000	877.756.000
Ingresos corrientes	358.622.000 (a)	413.257.000 (b)	484.518.000 (c)	542.110.000 (d)	614.092.000 (e)	535.634.000 (f)
Ingresos de capital	125.442.000	131.195.000	128.279.000	133.615.000	260.640.000	342.122.000
EGRESOS	293.892.000	318.961.000	354.795.000	349.198.000	420.936.000	633.180.000
Funcionamiento	83.424.000	90.530.000	94.828.000	118.355.000	149.010.000	142.571.000
Servicios personales	29.501.000	32.752.000	37.286.000	43.178.000	48.264.000	-
Gastos generales	53.923.000	57.778.000	57.542.000	75.177.000	100.746.000	-
Transferencias	0	0	0	0	0	-
Operación comercial	0	0	0	0	0	0
Servicio de la deuda	185.792.000	199.937.000	198.162.000	188.410.000	194.033.000	179.512.000
Inversión	24.676.000	28.494.000	61.805.000	42.433.000	77.893.000	311.097.000

(a) Incluye \$146.420.000.000 de disponibilidad inicial, transferencias y fondos especiales.

(b) Incluye \$179.897.000.000 de disponibilidad inicial, transferencias y fondos especiales.

(c) Incluye \$224.222.000.000 de disponibilidad inicial, transferencias y fondos especiales.

(d) Incluye \$253.304.000.000 de disponibilidad inicial, transferencias y fondos especiales.

(e) Incluye \$318.562.000.000 de disponibilidad inicial, transferencias y fondos especiales.

(f) Incluye \$213.330.000.000 de otros ingresos.

(-) Información No Detallada.

8.2.1.8 INGRESOS Y EGRESOS DE METROPARQUES, EMPRESA INDUSTRIAL Y COMERCIAL DEL ORDEN MUNICIPAL 2005- 2010

DETALLE	AÑOS					
	2005	2006	2007	2008	2009	2010
	(Miles de pesos)					
INGRESOS	9.347.000	14.386.000	18.364.538	15.087.000	20.819.000	23.907.000
Ingresos corrientes	9.294.000 (a)	14.330.000 (b)	18.288.420 (c)	15.072.000 (d)	20.804.000 (e)	23.840.000 (f)
Ingresos de capital	53.000	56.000	76.118	15.000	15.000	67.000
EGRESOS	7.558.000	9.500.000	17.439.497	13.850.000	16.127.000	20.553.000
Funcionamiento	6.259.000	6.659.000	8.274.000	10.679.000	12.528.000	15.123.000
Servicios personales	3.098.000	3.244.000	4.307.000	5.887.000	6.453.000	-
Gastos generales	2.880.000	3.178.000	3.715.000	4.509.000	5.653.000	-
Transferencias	281.000	237.000	252.000	283.000	422.000	-
Operación comercial	94.000	163.000	1.386.000	2.275.000	2.073.000	2.854.000
Servicio de la deuda	35.000	73.000	187.497	137.000	52.000	38.000
Inversión	1.170.000	2.605.000	7.592.000	759.000	1.474.000	2.538.000

(a) Incluye \$ 1.434.000.000 de disponibilidad inicial, transferencias y fondos especiales.

(b) Incluye \$ 2.593.000.000 de disponibilidad inicial, transferencias y fondos especiales.

(c) Incluye \$ 4.928.994.537 de disponibilidad inicial, transferencias y fondos especiales.

(d) Incluye \$ 837.000.000 de disponibilidad inicial, transferencias y fondos especiales.

(-) Información No Detallada.

(e) Incluye \$ 1.956.000.000 de disponibilidad inicial, transferencias y fondos especiales.

(f) Incluye \$ 5.932.000.000 de otros ingresos.

FUENTE: Informe Fiscal y Financiero de la Contraloría General de Medellín.

**8.2.1.9 INGRESOS Y EGRESOS DE LAS TERMINALES DE TRANSPORTE DE
MEDELLÍN S.A., EMPRESA INDUSTRIAL Y COMERCIAL DEL ORDEN MUNICIPAL
2005 - 2010**

DETALLE	AÑOS					
	2005	2006	2007	2008	2009	2010
	(Miles de pesos)					
INGRESOS	12.468.874	11.942.000	13.866.000	18.476.013	31.232.000	34.788.000
Ingresos corrientes	9.905.443 (a)	11.130.000 (b)	12.604.000 (c)	16.086.907 (d)	29.006.000 (e)	34.294.000 (f)
Ingresos de capital	2.563.431	812.000	1.262.000	2.389.106	2.226.000	494.000
EGRESOS	7.955.644	7.247.000	9.228.000	12.722.591	20.629.000	29.407.000
Funcionamiento	4.342.957	3.227.000	3.472.000	4.134.591	3.365.000	5.714.000
Servicios personales	1.556.053	1.669.000	1.642.000	2.212.000	2.051.000	-
Gastos generales	1.830.326	1.399.000	1.669.000	1.725.000	1.105.000	-
Transferencias	956.578	159.000	161.000	197.591	209.000	-
Operación comercial	2.411.053	2.717.000	3.141.000	3.287.000	4.559.000	11.108.000
Servicio de la deuda	0	0	0	0	0	0
Inversión	1.201.634	1.303.000	2.615.000	5.301.000	12.705.000	12.585.000

(a) Incluye \$ 1.600.000.000 de disponibilidad inicial, transferencias y fondos especiales.

(b) Incluye \$ 2.443.000.000 de disponibilidad inicial, transferencias y fondos especiales.

(c) Incluye \$ 804.000.000 de disponibilidad inicial, transferencias y fondos especiales.

(d) Incluye \$ 500.000.000 de disponibilidad inicial, transferencias y fondos especiales.

(e) Incluye \$ 12.066.000.000 de disponibilidad inicial, transferencias y fondos especiales.

(f) Incluye \$ 14.678.000.000 de otros ingresos.

(-) Información No Suministrada.

**8.2.1.10 INGRESOS Y EGRESOS DEL FONDO METROPOLITANO DE SEGURIDAD
«METROSEGURIDAD», EMPRESA INDUSTRIAL Y COMERCIAL DEL ORDEN MUNICIPAL
2004 - 2009**

DETALLE	AÑOS					
	2004	2005	2006	2007	2008	2009
	(Miles de pesos)					
INGRESOS	45.819.000	59.466.000	70.501.000	77.768.929	114.329.000	171.650.000
Ingresos corrientes	45.819.000 (a)	19.500.000 (b)	27.669.000 (c)	31.873.632 (d)	48.308.000 (e)	57.722.000 (f)
Ingresos de capital	0	39.966.000	42.832.000	45.895.297	66.021.000	113.928.000
EGRESOS	35.431.000	51.893.000	51.518.000	50.480.000	81.849.000	114.238.000
Funcionamiento	3.138.000	2.745.000	2.699.000	2.256.000	2.491.000	4.333.000
Servicios personales	1.532.000	1.360.000	1.680.000	1.163.000	1.136.000	2.012.000
Gastos generales	1.334.000	1.300.000	916.000	964.000	1.216.000	2.151.000
Transferencias	272.000	85.000	103.000	129.000	139.000	170.000
Operación comercial	5.231.000	7.602.000	4.654.000	9.171.000	17.505.000	20.583.000
Servicio de la deuda	784.000	807.000	743.000	0	0	0
Inversión	26.278.000	40.739.000	43.422.000	39.053.000	61.853.000	89.322.000

(a) Incluye \$ 38.355.000.000 de disponibilidad inicial, transferencias y fondos especiales.

(b) Incluye \$ 9.261.000.000 de disponibilidad inicial, transferencias y fondos especiales.

(c) Incluye \$ 18.468.000.000 de disponibilidad inicial, transferencias y fondos especiales.

(d) Incluye \$ 19.946.110.728 de disponibilidad inicial, transferencias y fondos especiales.

(e) Incluye \$ 21.770.000.000 de disponibilidad inicial, transferencias y fondos especiales.

(f) Incluye \$ 23.621.000.000 de disponibilidad inicial, transferencias y fondos especiales.

FUENTE : Informe Fiscal y Financiero de la Contraloría General de Medellín.

8.2.1.11 INGRESOS Y EGRESOS DE LA EMPRESA DE DESARROLLO URBANO DE MEDELLÍN «EDU», EMPRESA INDUSTRIAL Y COMERCIAL DEL ORDEN MUNICIPAL 2005- 2010

DETALLE	AÑOS					
	2005	2006	2007	2008	2009	2010
	(Miles de pesos)					
INGRESOS	170.479.000	340.151.000	429.709.000	429.794.000	487.902.000	691.131.000
Ingresos corrientes	168.548.000 (a)	340.125.000 (b)	429.617.000 (c)	429.342.000 (d)	487.535.000 (e)	689.607.000 (f)
Ingresos de capital	1.931.000	26.000	92.000	452.000	367.000	1.524.000
EGRESOS	60.855.845	89.303.000	249.415.791	152.732.000	120.526.000	223.072.000
Funcionamiento	2.144.683	2.445.000	4.337.940	4.700.000	4.395.000	6.435.000
Servicios personales	1.350.651	1.815.000	2.246.552	2.691.000	3.153.000	-
Gastos generales	683.619	513.000	1.936.409	1.854.000	1.088.000	-
Transferencias	110.413	117.000	154.979	155.000	154.000	-
Operación comercial	171.409	325.000	453.001	443.000	1.043.000	1.439.000
Servicio de la deuda	0	0	0	0	0	0
Inversión	58.539.753	86.533.000	244.624.850	147.589.000	115.088.000	215.198.000

(a) Incluye \$ 163.700.000.000 de disponibilidad inicial, transferencias y fondos especiales.

(b) Incluye \$ 332.143.000.000 de disponibilidad inicial, transferencias y fondos especiales.

(c) Incluye \$ 420.807.000.000 de disponibilidad inicial, transferencias y fondos especiales.

(d) Incluye \$ 194.946.000.000 de disponibilidad inicial, transferencias y fondos especiales.

(e) Incluye \$ 275.770.000.000 de disponibilidad inicial, transferencias y fondos especiales.

(f) Incluye \$ 668.439.000.000 de otros ingresos.

(-) Información No Detallada.

8.2.1.12 INGRESOS Y EGRESOS DEL INSTITUTO TECNOLÓGICO METROPOLITANO «I.T.M.», ESTABLECIMIENTO PÚBLICO DEL ORDEN MUNICIPAL 2005 - 2010

DETALLE	AÑOS					
	2005	2006	2007	2008	2009	2010
	(Miles de pesos)					
INGRESOS	38.789.000	41.826.000	56.150.000	71.260.000	83.612.000	98.895.000
Ingresos corrientes	36.711.000 (a)	39.662.000 (b)	54.498.000 (c)	70.114.000 (d)	81.158.000 (e)	97.929.000
Ingresos de capital	2.078.000	2.164.000	1.652.000	1.146.000	2.454.000	966.000
EGRESOS	38.092.000	41.044.000	54.324.000	67.259.000	81.701.000	95.388.000
Funcionamiento	25.233.000	27.124.000	36.251.000	41.217.000	53.794.000	67.429.000
Servicios personales	20.230.000	20.887.000	28.024.000	30.098.000	40.593.000	-
Gastos generales	4.473.000	5.690.000	7.032.000	9.869.000	12.050.000	-
Transferencias	530.000	547.000	1.195.000	1.250.000	1.151.000	-
Operación comercial	0	0	0	0	0	0
Servicio de la deuda	0	0	0	0	0	0
Inversión	12.859.000	13.920.000	18.073.000	26.042.000	27.907.000	27.959.000

(a) Incluye \$ 12.621.000.000 de disponibilidad inicial, transferencias y fondos especiales.

(b) Incluye \$ 13.338.000.000 de disponibilidad inicial, transferencias y fondos especiales.

(c) Incluye \$ 19.737.000.000 de disponibilidad inicial, transferencias y fondos especiales.

(d) Incluye \$ 31.088.000.000 de aportes municipales a las transferencias corrientes.

(e) Incluye \$ 30.075.000.000 de aportes municipales a las transferencias corrientes.

(-) Información No Detallada.

FUENTE: Informe Fiscal y Financiero de la Contraloría General de Medellín.

8.2.1.13 INGRESOS Y EGRESOS DEL INSTITUTO DE DEPORTES Y RECREACIÓN «INDER», ESTABLECIMIENTO PÚBLICO DEL ORDEN MUNICIPAL 2005 - 2010

DETALLE	AÑOS					
	2005	2006	2007	2008	2009	2010
	(Miles de pesos)					
INGRESOS	29.624.000	48.071.000	52.549.000	97.439.000	188.678.000	112.804.000
Ingresos corrientes	28.924.000 (a)	41.995.000 (b)	49.503.000 (c)	96.892.000 (d)	188.678.000 (e)	102.586.000 (f)
Ingresos de capital	700.000	6.076.000	3.046.000	547.000	0	10.218.000
EGRESOS	27.884.000	50.034.000	54.007.319	103.625.000	206.297.000	104.220.000
Funcionamiento	6.653.000	2.621.000	2.741.320	2.708.000	3.068.000	2.678.000
Servicios personales	1.717.000	1.890.000	2.079.287	2.101.000	2.362.000	-
Gastos generales	280.000	390.000	410.000	461.000	591.000	-
Transferencias	4.656.000	341.000	252.033	146.000	115.000	-
Operación comercial	0	0	0	0	0	0
Servicio de la deuda	0	0	0	0	0	0
Inversión	21.231.000	47.413.000	51.265.999	100.917.000	203.229.000	101.542.000

(a) Incluye \$ 26.727.000.000 de disponibilidad inicial, transferencias y fondos especiales.

(b) Incluye \$ 39.829.000.000 de disponibilidad inicial, transferencias y fondos especiales.

(c) Incluye \$ 1.299.000.000 de Fondos Especiales y \$46.122.000.000 de Aportes y transferencias.

(d) Incluye \$ 1.678.000.000 de Fondos Especiales y \$92.989.000.000 de Aportes y transferencias.

(e) Incluye \$ 158.514.000.000 de Aportes y transferencias.

(f) Incluye \$ 81.897.000.000 de otros ingresos.

(-) Información No Detallada.

8.2.1.14 INGRESOS Y EGRESOS DE TELEMEDELLÍN, ESTABLECIMIENTO PÚBLICO DEL ORDEN MUNICIPAL 2005 - 2010

DETALLE	AÑOS					
	2005	2006	2007	2008	2009	2010
	(Miles de pesos)					
INGRESOS	5.773.453	6.687.000	6.270.000	9.590.000	18.253.000	19.929.000
Ingresos corrientes	5.743.338 (a)	6.649.000 (b)	6.249.000 (c)	9.520.000 (d)	17.619.000 (e)	19.912.000 (f)
Ingresos de capital	30.115	38.000	21.000	70.000	634.000	17.000
EGRESOS	5.528.025	6.474.000	5.965.000	8.642.000	17.892.000	18.032.000
Funcionamiento	1.908.350	2.181.000	1.804.000	2.477.000	5.458.000	6.536.000
Servicios personales	1.165.805	1.339.000	1.081.000	1.252.000	2.549.000	-
Gastos generales	685.669	790.000	662.000	1.168.000	2.834.000	-
Transferencias	56.876	52.000	61.000	57.000	75.000	-
Operación comercial	0	0	0	0	0	0
Servicio de la deuda	0	0	0	0	0	0
Inversión	3.619.675	4.293.000	4.161.000	6.165.000	12.434.000	11.496.000

(a) Incluye \$2.100.000.000 de disponibilidad inicial, transferencias y fondos especiales.

(b) Incluye \$2.445.000.000 de disponibilidad inicial, transferencias y fondos especiales.

(c) Incluye \$2.328.000.000 de Aportes municipales, a las transferencias corrientes.

(d) Incluye \$2.860.000.000 de Aportes municipales, a las transferencias corrientes.

(e) Incluye \$4.024.000.000 de Aportes municipales, a las transferencias corrientes.

(f) Incluye \$2.893.000.000 de Otros ingresos.

(-) Información No Detallada.

FUENTE : Informe Fiscal y Financiero de la Contraloría General de Medellín.

**8.2.1.15 INGRESOS Y EGRESOS METROPLÚS S.A.,
EMPRESA INDUSTRIAL Y COMERCIAL DEI ORDEN MUNICIPAL
2010**

DETALLE		
	2010	
	Miles de pesos	
INGRESOS	130.650.000	
Ingresos corrientes	126.778.000	
Ingresos de capital	3.872.000	(a)
EGRESOS	76.927.000	
FUNCIONAMIENTO	5.184.000	
Operación comercial	0	
SERVICIO DE LA DEUDA	0	
INVERSIÓN	71.743.000	

(a) Incluye \$ 56.213.000.000 de disponibilidad inicial.

FUENTE: Informe Fiscal y Financiero de la Contraloría General de Medellín

8.2.2 GOBIERNO CENTRAL MUNICIPAL
8.2.2.1 PRESUPUESTO INICIAL DE INGRESOS
DE LOS MUNICIPIOS DE ANTIOQUIA, POR SUBREGIÓN
2011

(Pesos)

SUBREGIONES Y MUNICIPIOS	TOTAL	SUBREGIONES Y MUNICIPIOS	TOTAL	SUBREGIONES Y MUNICIPIOS	TOTAL
TOTAL DEPARTAMENTO	4.903.563.844.292	Gómez Plata	6.484.019.000	Marinilla	23.453.317.000
VALLE DE ABURRÁ	3.832.542.140.000	Guadalupe	4.660.779.000	Nariño	5.087.462.000
Medellín	2.982.626.638.000	Ituango	-	Rionegro	102.626.327.000
Barbosa	24.341.007.000	San Andrés de Cuerquia	3.847.618.000	San Carlos	13.132.996.383
Bello	225.200.200.000	San José de la Montaña	2.882.439.000	San Francisco	3.549.959.000
Caldas	24.492.073.000	San Pedro de los Milagros	-	San Luis	4.900.132.000
Copacabana	28.033.457.000	Santa Rosa de Osos	14.705.435.000	San Rafael	7.106.641.000
Envigado	193.877.000.000	Toledo	-	San Vicente	9.669.963.000
Girardota	21.815.881.000	Valdivia	9.150.358.000	Sonsón	10.739.796.000
Itagüí	250.032.451.000	Yarumal	17.326.200.000	SUROESTE	131.432.281.000
La Estrella	22.418.977.000	OCCIDENTE	97.253.547.000	Amagá	8.932.641.000
Sabaneta	59.704.456.000	Abriaquí	1.982.610.000	Andes	-
BAJO CAUCA	90.868.398.000	Anzá	3.388.776.000	Angelópolis	2.949.257.000
Cáceres	-	Armenia	3.135.383.000	Betania	4.992.668.000
Caucasia	40.735.104.000	Buriticá	4.365.003.000	Betulia	7.465.822.000
El Bagre	23.634.624.000	Caicedo	4.877.742.000	Caramanta	-
Nechí	12.401.240.000	Cañasgordas	7.204.886.000	Ciudad Bolívar	9.588.721.000
Tarazá	-	Dabeiba	9.371.788.000	Concordia	8.554.736.000
Zaragoza	14.097.430.000	Ebéjico	5.739.955.000	Fredonia	11.770.973.000
MAGDALENA MEDIO	65.522.431.525	Frontino	8.560.532.000	Hispania	3.026.734.000
Caracolí	2.718.256.042	Giraldo	2.762.248.000	Jardín	6.105.316.000
Maceo	5.811.372.000	Heliconia	3.753.114.000	Jericó	6.789.332.000
Puerto Berrío	-	Liborina	4.474.671.000	La Pintada	-
Puerto Nare	13.716.220.483	Olaya	-	Montebello	4.242.622.000
Puerto Triunfo	9.126.792.000	Peque	5.220.805.000	Pueblorrico	4.756.737.000
Yondó	34.149.791.000	Sabanalarga	4.107.626.000	Salgar	6.071.202.000
NORDESTE	99.985.795.014	San Jerónimo	6.558.075.000	Santa Bárbara	7.802.023.000
Amalfí	11.424.999.000	Santa Fe de Antioquia	11.989.563.000	Támesis	6.640.678.000
Anorí	13.607.114.000	Sopetrán	5.435.594.000	Tarso	4.308.898.000
Cisneros	4.573.620.000	Uramita	4.325.176.000	Titiribí	5.765.273.000
Remedios	14.254.790.000	ORIENTE	317.559.582.921	Urao	11.706.964.000
San Roque	8.586.889.000	Abejorral	8.414.531.000	Valparaíso	4.522.432.000
Santo Domingo	6.106.656.000	Alejandría	4.130.282.000	Venecia	5.439.252.000
Segovia	21.070.000.000	Argelia	5.290.970.000	URABÁ	166.024.477.832
Vegachí	5.905.019.729	Cocorná	6.162.342.000	Apartadó	-
Yalí	4.415.020.285	Concepción	3.956.034.000	Arboletes	-
Yolombó	10.041.687.000	El Carmen de Viboral	15.804.241.000	Carepa	20.124.956.000
NORTE	102.375.191.000	El Peñol	10.952.596.000	Chigorodó	-
Angostura	7.628.153.000	El Retiro	13.059.951.000	Murindó	-
Belmira	3.506.802.000	El Santuario	11.253.439.000	Mutatá	8.129.053.832
Briceño	4.880.130.000	Granada	5.915.597.000	Necoclí	21.335.577.000
Campamento	5.909.419.000	Guarne	17.381.757.000	San Juan de Urabá	10.216.634.000
Carolina del Príncipe	5.115.818.000	Guatapé	6.091.504.000	San Pedro de Urabá	11.763.073.000
Donmatías	11.256.030.000	La Ceja del Tambo	20.854.970.000	Turbo	88.773.226.000
Entreríos	5.021.991.000	La Unión	8.024.775.538	Vigía del Fuerte	5.681.958.000

(-) Información No Suministrada.

FUENTE: Departamento Administrativo de Planeación de Antioquia - Dirección de Finanzas y Gestión de Recursos.

**8.2.2.2 PRESUPUESTO DEFINITIVO DE INGRESOS
DE LOS MUNICIPIOS DE ANTIOQUIA, POR SUBREGIÓN
2010**

(Miles de pesos)

SUBREGIONES Y MUNICIPIOS	TOTAL	INGRESOS CORRIENTES			CAPITAL
		Tributarios	No tributarios	Subtotal	
TOTAL DEPARTAMENTO	7.209.261.328	1.720.146.792	2.700.883.057	4.421.029.849	2.788.231.479
VALLE DE ABURRÁ	4.973.934.868	1.374.204.971	1.453.413.797	2.827.618.768	2.146.316.100
Medellín	3.715.919.706	936.048.471	1.024.138.362	1.960.186.833	1.755.732.873
Barbosa	34.618.238	10.321.075	12.863.800	23.184.875	11.433.363
Bello	409.503.600	75.364.085	164.655.913	240.019.998	169.483.602
Caldas	38.960.647	11.287.502	13.548.307	24.835.809	14.124.838
Copacabana	51.430.929	18.202.891	17.795.152	35.998.043	15.432.886
Envigado	242.070.470	103.339.677	86.797.694	190.137.371	51.933.099
Girardota	35.265.206	13.644.926	9.131.273	22.776.199	12.489.007
Itagüí	292.389.796	145.972.036	86.979.809	232.951.845	59.437.951
La Estrella	44.714.157	15.398.337	19.818.257	35.216.594	9.497.563
Sabaneta	109.062.119	44.625.971	17.685.230	62.311.201	46.750.918
BAJO CAUCA	205.153.599	20.926.097	127.744.242	148.670.339	56.483.260
Cáceres	24.187.038	1.910.277	15.750.919	17.661.196	6.525.842
Caucasia	53.929.716	8.445.928	30.232.369	38.678.297	15.251.419
El Bagre	33.521.955	4.042.222	21.241.431	25.283.653	8.238.302
Nechí	28.989.456	1.668.504	17.972.277	19.640.781	9.348.675
Tarazá	43.890.643	3.377.802	26.563.406	29.941.208	13.949.435
Zaragoza	20.634.791	1.481.364	15.983.840	17.465.204	3.169.587
MAGDALENA MEDIO	151.878.022	26.096.007	82.204.302	108.300.309	43.577.713
Caracolí	6.897.973	583.932	2.865.179	3.449.111	3.448.862
Maceo	18.246.584	1.526.426	5.363.686	6.890.112	11.356.472
Puerto Berrío	26.216.997	9.161.889	12.478.774	21.640.663	4.576.334
Puerto Nare	25.414.830	2.690.069	18.125.331	20.815.400	4.599.430
Puerto Triunfo	19.758.207	3.376.301	8.536.222	11.912.523	7.845.684
Yondó	55.343.431	8.757.390	34.835.110	43.592.500	11.750.931
NORDESTE	167.945.189	19.216.812	93.479.698	112.696.510	55.248.679
Amalfi	22.325.730	2.748.689	10.463.989	13.212.678	9.113.052
Anorí	22.115.691	4.175.837	7.223.680	11.399.517	10.716.174
Cisneros	8.837.907	1.134.747	4.787.325	5.922.072	2.915.835
Remedios	22.406.529	2.100.111	15.933.963	18.034.074	4.372.455
San Roque	16.186.522	991.947	11.171.338	12.163.285	4.023.237
Santo Domingo	13.495.355	1.481.306	7.003.154	8.484.460	5.010.895
Segovia	20.509.088	3.288.068	14.417.560	17.705.628	2.803.460
Vegachí	10.026.103	1.060.543	7.686.311	8.746.854	1.279.249
Yalí	10.264.154	510.376	4.686.523	5.196.899	5.067.255
Yolombó	21.778.110	1.725.188	10.105.855	11.831.043	9.947.067
NORTE	236.176.245	29.177.046	145.786.967	174.964.013	61.212.232
Angostura	12.766.602	1.057.186	10.305.809	11.362.995	1.403.607
Belmira	8.386.619	469.937	5.731.610	6.201.547	2.185.072
Briceño	10.174.101	716.479	5.010.989	5.727.468	4.446.633
Campamento	9.408.331	501.152	6.907.858	7.409.010	1.999.321

SUBREGIONES Y MUNICIPIOS	TOTAL	INGRESOS CORRIENTES			CAPITAL
		Tributarios	No tributarios	Subtotal	
Carolina del Príncipe	11.655.555	614.836	5.931.008	6.545.844	5.109.711
Entrerrios	12.461.702	2.052.837	6.304.464	8.357.301	4.104.401
Gómez Plata	12.010.741	906.834	7.408.350	8.315.184	3.695.557
Guadalupe	7.093.191	675.480	4.163.393	4.838.873	2.254.318
Ituango	17.261.736	1.269.720	15.342.016	16.611.736	650.000
San Andrés de Cuerquia	7.122.349	402.155	5.601.504	6.003.659	1.118.690
San José de la Montaña	5.363.260	571.437	2.589.278	3.160.715	2.202.545
San Pedro de los Milagros	23.488.786	4.344.653	13.706.408	18.051.061	5.437.725
Santa Rosa de Osos	21.263.181	4.961.328	10.556.085	15.517.413	5.745.768
Toledo	5.244.102	294.943	4.880.539	5.175.482	68.620
Valdivia	18.395.873	1.339.606	11.773.766	13.113.372	5.282.501
Yarumal	34.935.649	5.466.469	21.872.439	27.338.908	7.596.741
OCCIDENTE	200.706.198	19.884.141	123.607.898	143.492.039	57.214.159
Abriaquí	4.215.891	154.090	2.837.670	2.991.760	1.224.131
Anzá	7.832.170	245.133	5.812.472	6.057.605	1.774.565
Armenia	7.743.600	540.106	4.252.735	4.792.841	2.950.759
Buriticá	8.737.685	255.127	6.154.806	6.409.933	2.327.752
Caicedo	7.993.592	296.587	5.145.846	5.442.433	2.551.159
Cañasgordas	14.466.586	729.643	8.114.988	8.844.631	5.621.955
Dabeiba	19.256.937	1.093.490	10.008.693	11.102.183	8.154.754
Ebéjico	12.426.228	1.182.562	6.101.891	7.284.453	5.141.775
Frontino	18.858.286	1.171.710	10.715.607	11.887.317	6.970.969
Giraldo	5.406.487	260.522	4.545.671	4.806.193	600.294
Heliconia	9.185.322	633.054	7.300.089	7.933.143	1.252.179
Liborina	6.521.428	583.539	4.470.716	5.054.255	1.467.173
Olaya	4.415.013	257.433	2.675.650	2.933.083	1.481.930
Peque	11.495.089	261.520	7.935.000	8.196.520	3.298.569
Sabanalarga	9.042.713	418.750	6.374.772	6.793.522	2.249.191
San Jerónimo	11.816.394	3.274.830	4.887.710	8.162.540	3.653.854
Santa Fe de Antioquia	20.852.804	6.385.367	10.924.855	17.310.222	3.542.582
Sopetrán	11.515.896	1.587.434	7.854.057	9.441.491	2.074.405
Uramita	8.924.077	553.244	7.494.670	8.047.914	876.163
ORIENTE	550.446.987	141.265.068	223.105.775	364.370.843	186.076.144
Abejorral	14.974.629	1.413.801	7.005.726	8.419.527	6.555.102
Alejandro	8.280.387	539.022	6.254.171	6.793.193	1.487.194
Argelia	8.171.366	348.800	6.971.563	7.320.363	851.003
Cocorná	12.547.976	882.740	6.539.460	7.422.200	5.125.776
Concepción	7.893.257	484.024	3.619.419	4.103.443	3.789.814
El Carmen de Viboral	26.751.513	5.856.144	12.452.067	18.308.211	8.443.302
El Peñol	20.999.276	2.290.031	9.143.039	11.433.070	9.566.206
El Retiro	26.077.147	9.329.678	5.021.246	14.350.924	11.726.223
El Santuario	17.780.203	3.736.039	7.449.399	11.185.438	6.594.765
Granada	9.483.491	514.255	5.767.695	6.281.950	3.201.541
Guarne	28.743.946	9.611.718	9.599.962	19.211.680	9.532.266
Guatapé	15.020.596	2.132.282	4.219.050	6.351.332	8.669.264
La Ceja del Tambo	38.501.951	11.260.212	10.706.501	21.966.713	16.535.238
La Unión	13.930.314	2.433.108	8.658.365	11.091.473	2.838.841

SUBREGIONES Y MUNICIPIOS	TOTAL	INGRESOS CORRIENTES			CAPITAL
		Tributarios	No tributarios	Subtotal	
Marinilla	36.162.344	7.525.086	10.794.610	18.319.696	17.842.648
Rionegro	159.876.512	68.584.417	52.733.854	121.318.271	38.558.241
San Carlos	21.143.126	2.723.806	11.824.999	14.548.805	6.594.321
San Francisco	6.863.258	383.243	4.186.812	4.570.055	2.293.203
San Luis	9.660.716	582.374	6.369.615	6.951.989	2.708.727
San Rafael	13.156.418	1.165.976	7.357.693	8.523.669	4.632.749
San Vicente	14.492.987	822.402	9.799.311	10.621.713	3.871.274
Sonsón	29.944.592	7.502.887	10.852.343	18.355.230	11.589.362
SUROESTE	290.886.933	40.562.226	171.338.899	211.901.125	78.985.808
Amagá	15.827.952	3.260.374	9.762.997	13.023.371	2.804.581
Andes	29.759.728	5.050.363	20.296.460	25.346.823	4.412.905
Angelópolis	5.948.540	669.727	3.151.118	3.820.845	2.127.695
Betania	10.937.276	900.078	6.216.333	7.116.411	3.820.865
Betulia	14.059.687	716.815	7.098.238	7.815.053	6.244.634
Caramanta	9.801.069	699.672	2.617.854	3.317.526	6.483.543
Ciudad Bolívar	18.231.533	2.753.475	9.350.716	12.104.191	6.127.342
Concordia	13.358.665	1.739.405	8.410.422	10.149.827	3.208.838
Fredonia	17.699.503	3.412.891	7.953.697	11.366.588	6.332.915
Hispania	5.294.429	684.722	3.616.322	4.301.044	993.385
Jardín	9.763.512	1.290.329	6.452.161	7.742.490	2.021.022
Jericó	10.186.603	2.140.944	6.797.277	8.938.221	1.248.382
La Pintada	11.147.755	2.375.739	5.958.013	8.333.752	2.814.003
Montebello	10.138.424	1.584.869	5.849.769	7.434.638	2.703.786
Pueblorrico	10.231.696	955.319	7.312.274	8.267.593	1.964.103
Salgar	13.605.382	1.137.191	7.465.702	8.602.893	5.002.489
Santa Bárbara	15.793.388	1.967.957	10.520.118	12.488.075	3.305.313
Támesis	10.808.764	1.643.007	5.879.684	7.522.691	3.286.073
Tarso	8.311.952	1.152.798	3.862.901	5.015.699	3.296.253
Titiribí	11.581.843	1.235.711	8.039.016	9.274.727	2.307.116
Urrao	22.274.160	2.208.943	15.477.398	17.686.341	4.587.819
Valparaíso	6.915.436	1.199.026	3.465.066	4.664.092	2.251.344
Venecia	9.209.636	1.782.871	5.785.363	7.568.234	1.641.402
URABÁ	432.133.287	48.814.425	280.201.478	329.015.903	103.117.384
Apartadó	111.244.673	15.006.189	61.961.858	76.968.047	34.276.626
Arboletes	18.819.610	1.875.911	13.631.024	15.506.935	3.312.675
Carepa	27.956.704	7.243.316	13.922.187	21.165.503	6.791.201
Chigorodó	36.800.380	6.836.934	20.342.299	27.179.233	9.621.147
Murindó	8.706.817	883.983	6.436.215	7.320.198	1.386.619
Mutatá	16.939.309	1.588.332	10.483.540	12.071.872	4.867.437
Necoclí	36.488.266	2.496.161	20.839.222	23.335.383	13.152.883
San Juan de Urabá	24.380.817	1.124.779	13.131.320	14.256.099	10.124.718
San Pedro de Urabá	21.260.260	1.124.970	14.612.199	15.737.169	5.523.091
Turbo	116.947.013	9.931.800	97.892.848	107.824.648	9.122.365
Vigía del Fuerte	12.589.438	702.050	6.948.766	7.650.816	4.938.622

FUENTE: Departamento Nacional de Planeación - SICEP 1102 de 2010

**8.2.2.3 EJECUCIÓN DE INGRESOS DE LOS MUNICIPIOS DE ANTIOQUIA,
SEGÚN CLASIFICACIÓN ECONÓMICA
2001 - 2010**

(Miles de pesos)

AÑOS	TOTAL	INGRESOS CORRIENTES		FONDOS CON DESTINACIÓN ESPECIAL	INGRESOS DE CAPITAL
		Tributarios	No Tributarios		
2001 (a)	1.599.542.243	471.288.892	552.857.104	157.600.636	417.795.611
2002 (b)	1.964.843.022	501.026.257	666.263.434	290.808.971	506.744.360
2003	2.392.491.092	672.811.759	1.017.744.483	189.462.545	512.472.305
2004	2.903.483.163	809.637.648	1.165.644.217	211.240.024	716.961.274
2005	3.581.747.350	970.807.464	1.423.310.546	212.333.045	975.296.295
2006	4.176.925.074	1.151.039.512	1.569.891.994	269.290.916	1.186.702.652
2007	4.909.061.609	1.234.955.070	1.853.861.453	382.506.271	1.437.738.815
2008	5.349.100.868	1.323.598.782	1.903.976.797	388.329.826	1.733.195.463
2009	6.235.061.816	1.478.670.157	2.488.524.373	156.398.363	2.111.468.923
2010	6.604.023.671	1.644.639.890	2.479.148.379	-	2.480.235.402

(a) No incluye los municipios de: Barbosa, Nechí, Tarazá, Murindó y Vigía del Fuerte.

(b) No incluye los municipios de: Girardota, Nechí, Puerto Nare, Puerto Triunfo, Remedios, San Roque, Belmira, Donmatías, Yarumal, Frontino, El Retiro, El Santuario, La Unión, Marinilla, Nariño, San Carlos, San Francisco, San Luis, San Rafael, San Vicente, Sonsón, Carepa, Chigorodó, Murindó y Necoclí.

**8.2.2.4 EJECUCIÓN DE EGRESOS DE LOS MUNICIPIOS DE ANTIOQUIA,
SEGÚN CLASIFICACIÓN ECONÓMICA
2001 - 2010**

(Miles de pesos)

AÑOS	TOTAL	GASTOS DE CONSUMO		TRANSFERENCIA	SERVICIO DE LA DEUDA	INVERSIÓN
		Servicios personales	Gastos generales			
2001 (a)	1.548.169.060	261.429.304	103.175.141	152.701.945	206.825.276	824.037.394
2002 (b)	1.672.368.948	235.655.007	104.235.631	142.324.171	156.850.091	1.033.303.042
2003	2.299.309.886	260.964.494	129.230.845	196.948.368	127.731.844	1.584.434.335
2004	2.514.202.437	349.884.144	229.419.705	(c)	178.604.851	1.756.293.737
2005	3.106.109.413	319.693.145	120.395.043	(c)	344.255.436	2.321.765.789
2006	3.778.194.791	354.104.930	236.524.060	(c)	160.796.271	3.026.769.530
2007	4.268.148.986	368.375.492	265.599.651	(c)	167.966.687	3.466.207.156
2008	4.702.584.164	414.921.244	312.730.406	(c)	133.964.953	3.840.967.561
2009	6.119.185.964	487.742.826	306.563.099	(c)	170.485.773	5.154.394.266
2010	6.759.706.362	462.628.808	135.201.256		627.008.425 (d)	5.276.655.284

(a) No incluye los municipios de: Barbosa, Nechí, Tarazá, Murindó y Vigía del Fuerte.

(b) No incluye los municipios de: Girardota, Nechí, Puerto Nare, Puerto Triunfo, Remedios, San Roque, Belmira, Donmatías, Yarumal, Frontino, El Retiro, El Santuario, La Unión, Marinilla, Nariño, San Carlos, San Francisco, San Luis, San Rafael, San V icente, Sonsón, Carepa, Chigorodó, Murindó y Necoclí

(c) Los gastos de transferencia están incluidos en la Deuda Pública.

(d) No incluye los municipios de: Cáceres, Nechí, Tarazá, Zaragoza, Sonsón y Tarso.

FUENTE: Departamento Nacional de Planeación - SICEP 1102 de 2010

8.2.2.5 EJECUCIÓN DE INGRESOS, EN LOS MUNICIPIOS DE ANTIOQUIA POR SUBREGIÓN 2010

(Miles de pesos)

SUBREGIONES Y MUNICIPIOS	TOTAL INGRESOS	INGRESOS CORRIENTES						INGRESOS DE CAPITAL
		TOTAL TRIBUTARIOS	NO TRIBUTARIOS				TOTAL CORRIENTES	
			Total No Tributarios	Transferencias (1)	Unidad de Servicios	Demás No Tributarios		
TOTAL DEPTO.	6.604.023.671	1.644.639.890	2.479.148.379	2.125.226.894	7.447.106	346.474.379	4.123.788.269	2.480.235.402
VALLE DE ABURRÁ	4.691.355.924	1.327.296.703	1.387.898.668	1.095.930.184	19.320	291.949.164	2.715.195.371	1.976.160.553
Medellín	3.543.317.799	908.191.792	1.013.738.496	772.477.435	0	241.261.061	1.921.930.288	1.621.387.511
Barbosa	30.077.549	8.579.380	11.596.971	10.363.968	0	1.233.003	20.176.351	9.901.198
Bello	384.890.394	67.948.004	149.347.734	143.382.224	0	5.965.510	217.295.738	167.594.656
Caldas	35.892.916	9.468.832	12.544.738	11.287.433	0	1.257.305	22.013.570	13.879.346
Copacabana	47.983.439	17.249.225	15.632.225	13.366.830	0	2.265.395	32.881.450	15.101.989
Envigado	215.445.502	102.291.883	72.559.500	49.419.442	0	23.140.058	174.851.383	40.594.119
Girardota	35.230.069	14.398.275	8.108.784	6.976.722	0	1.132.062	22.507.059	12.723.010
Itagüí	264.164.387	141.434.298	72.785.662	62.721.306	0	10.064.356	214.219.960	49.944.427
La Estrella	42.596.234	17.709.936	16.511.142	14.336.562	19.320	2.155.260	34.221.078	8.375.156
Sabaneta	91.757.635	40.025.078	15.073.416	11.598.262	0	3.475.154	55.098.494	36.659.141
BAJO CAUCA	165.598.585	17.365.730	108.458.492	105.641.322	744.280	2.072.890	125.824.222	39.774.363
Cáceres	14.978.649	1.643.103	11.669.863	11.388.339	136.040	145.484	13.312.966	1.665.683
Caucasia	50.807.688	7.045.097	28.536.962	27.798.549	0	738.413	35.582.059	15.225.629
El Bagre	31.586.866	3.830.292	19.918.581	19.428.791	0	489.790	23.748.873	7.837.993
Nechí	19.288.159	1.190.049	15.806.350	15.465.439	120.875	220.036	16.996.399	2.291.760
Tarazá	33.170.796	2.316.638	18.747.757	18.196.326	223.184	328.247	21.064.395	12.106.401
Zaragoza	15.766.427	1.340.551	13.778.979	13.363.878	264.181	150.920	15.119.530	646.897
MAGDALENA MEDIO	140.987.081	23.609.729	77.294.259	73.963.198	1.214.673	2.116.388	100.903.988	40.083.093
Caracolí	5.600.490	490.133	2.359.509	2.265.397	0	94.112	2.849.642	2.750.848
Maceo	14.510.274	1.093.037	3.920.401	3.538.301	123.677	258.423	5.013.438	9.496.836
Puerto Berrío	23.604.171	7.202.896	11.231.300	9.400.049	1.090.996	740.255	18.434.196	5.169.975
Puerto Nare	25.320.555	2.715.217	18.133.651	17.696.813	0	436.838	20.848.868	4.471.687
Puerto Triunfo	18.195.580	3.157.887	8.053.685	7.750.844	0	302.841	11.211.572	6.984.008
Yondó	53.756.011	8.950.559	33.595.713	33.311.794	0	283.919	42.546.272	11.209.739
NORDESTE	143.534.582	17.453.637	84.893.280	79.841.984	144.943	4.906.353	102.346.917	41.187.665
Amalfí	19.761.195	2.674.695	9.773.735	8.795.988	0	977.747	12.448.430	7.312.765
Anorí	16.160.249	4.324.138	6.950.308	6.735.620	33.654	181.034	11.274.446	4.885.803
Cisneros	6.529.826	1.082.576	3.706.287	3.455.357	0	250.930	4.788.863	1.740.963
Remedios	21.622.923	1.704.774	15.470.643	14.866.930	0	603.713	17.175.417	4.447.506
San Roque	14.587.456	1.006.968	9.823.485	8.686.486	0	1.136.999	10.830.453	3.757.003
Santo Domingo	12.034.091	1.211.219	6.043.365	5.826.605	0	216.760	7.254.584	4.779.507
Segovia	17.835.683	2.466.821	12.826.866	12.154.361	46.289	626.216	15.293.687	2.541.996
Vegachí	8.852.834	965.761	7.069.484	6.778.006	65.000	226.478	8.035.245	817.589
Yalí	8.343.628	449.288	4.260.234	3.972.049	0	288.185	4.709.522	3.634.106
Yolombó	17.806.697	1.567.397	8.968.873	8.570.582	0	398.291	10.536.270	7.270.427
NORTE	201.464.150	27.527.102	122.541.077	111.002.622	2.810.833	8.727.622	150.068.179	51.395.971
Angostura	11.837.100	988.946	9.362.340	9.141.911	0	220.429	10.351.286	1.485.814
Belmira	6.771.167	368.521	4.449.964	4.415.728	0	34.236	4.818.485	1.952.682
Briceño	8.237.761	622.824	4.900.790	4.707.392	0	193.398	5.523.614	2.714.147
Campamento	9.025.870	382.854	6.712.548	6.346.829	272.534	93.185	7.095.402	1.930.468

SUBREGIONES Y MUNICIPIOS	TOTAL INGRESOS	INGRESOS CORRIENTES					TOTAL CORRIENTES	INGRESOS DE CAPITAL
		TOTAL TRIBUTARIOS	NO TRIBUTARIOS					
			Total No Tributarios	Transferencias (1)	Unidad de Servicios	Demás No Tributarios		
Carolina del Príncipe	10.227.102	577.522	5.300.899	4.582.594	378.161	340.144	5.878.421	4.348.681
Donmatías	16.622.406	3.409.198	6.959.919	4.832.985	874.796	1.252.138	10.369.117	6.253.289
Entreríos	9.888.117	1.983.931	4.825.209	3.398.655	843.246	583.308	6.809.140	3.078.977
Gómez Plata	8.076.208	811.853	4.987.131	4.564.156	206.355	216.620	5.798.984	2.277.224
Guadalupe	6.138.703	673.234	3.822.385	3.464.367	148.996	209.022	4.495.619	1.643.084
Ituango	15.118.406	1.313.922	13.478.484	12.995.868	0	482.616	14.792.406	326.000
San Andrés de Cuerquia	5.245.199	332.958	3.769.090	3.709.446	0	59.644	4.102.048	1.143.151
San José de la Montaña	4.444.190	387.729	2.403.208	1.680.390	33.694	689.124	2.790.937	1.653.253
San Pedro de los Milagros	19.755.298	4.040.355	10.277.799	9.743.895	0	533.904	14.318.154	5.437.144
Santa Rosa de Osos	21.135.906	5.202.568	9.888.105	9.071.446	0	816.659	15.090.673	6.045.233
Toledo	4.219.764	118.111	4.032.991	3.936.090	53.051	43.850	4.151.102	68.662
Valdivia	15.895.097	1.082.880	9.795.796	9.458.078	0	337.718	10.878.676	5.016.421
Yarumal	28.825.856	5.229.696	17.574.419	14.952.792	0	2.621.627	22.804.115	6.021.741
OCCIDENTE	174.157.369	16.381.806	109.802.159	105.299.940	676.842	3.825.377	126.183.965	47.973.404
Abriaquí	4.154.858	141.064	2.761.799	2.693.752	26.067	41.980	2.902.863	1.251.995
Anzá	6.726.433	242.416	4.753.262	4.478.615	155.104	119.543	4.995.678	1.730.755
Armenia	6.346.825	481.469	3.583.912	3.387.735	8.166	188.011	4.065.381	2.281.444
Buriticá	7.297.727	162.732	5.249.085	5.158.237	0	90.848	5.411.817	1.885.910
Caicedo	7.398.200	290.960	5.206.652	4.753.606	145.495	307.551	5.497.612	1.900.588
Cañasgordas	11.166.700	581.931	7.363.132	7.084.753	167.969	110.410	7.945.063	3.221.637
Dabeiba	18.445.054	1.015.022	9.707.313	9.446.056	0	261.257	10.722.335	7.722.719
Ebéjico	11.064.900	815.955	5.545.660	5.249.182	21.608	274.870	6.361.615	4.703.285
Frontino	16.155.490	1.067.666	9.259.276	8.982.404	0	276.872	10.326.942	5.828.548
Giraldo	4.569.658	228.369	3.739.149	3.666.061	0	73.088	3.967.518	602.140
Heliconia	7.097.276	513.910	5.461.187	5.096.558	0	364.629	5.975.097	1.122.179
Liborina	5.880.687	511.849	3.936.921	3.883.710	0	53.211	4.448.770	1.431.917
Olaya	4.415.013	257.433	2.675.650	2.447.730	70.197	157.723	2.933.083	1.481.930
Peque	10.121.274	249.783	7.083.599	6.851.660	82.236	149.703	7.333.382	2.787.892
Sabanalarga	7.558.476	258.490	5.939.470	5.824.851	0	114.619	6.197.960	1.360.516
San Jerónimo	11.482.007	3.485.777	4.552.798	4.243.403	0	309.395	8.038.575	3.443.432
Santa Fe de Antioquia	17.063.405	4.403.128	9.766.274	9.114.115	0	652.159	14.169.402	2.894.003
Sopetrán	10.064.958	1.309.120	6.669.416	6.499.059	0	170.357	7.978.536	2.086.422
Uramita	7.148.428	364.732	6.547.604	6.438.453	0	109.151	6.912.336	236.092
ORIENTE	477.343.412	136.075.191	189.707.210	170.778.687	776.389	18.152.134	325.782.401	151.561.011
Abejorral	11.694.639	1.331.554	6.288.317	6.086.367	0	201.950	7.619.871	4.074.768
Alejandría	6.046.772	443.787	4.327.648	4.055.994	181.886	89.768	4.771.435	1.275.337
Argelia	7.142.385	328.428	6.058.038	5.860.777	0	197.261	6.386.466	755.919
Cocorná	9.760.910	675.207	5.834.410	5.501.197	0	333.213	6.509.617	3.251.293
Concepción	6.155.914	459.616	3.140.821	2.915.393	151.268	74.160	3.600.437	2.555.477
El Carmen de Viboral	22.136.205	5.486.092	9.165.142	8.244.918	0	920.224	14.651.234	7.484.971
El Peñol	19.088.408	2.287.372	8.151.031	7.166.723	0	984.308	10.438.403	8.650.005
El Retiro	23.843.154	9.329.676	4.866.829	4.406.803	0	460.026	14.196.505	9.646.649
El Santuario	16.392.107	3.521.686	7.103.103	6.171.485	0	931.618	10.624.789	5.767.318
Granada	6.238.968	453.685	4.886.929	4.531.822	98.230	256.877	5.340.614	898.354
Guarne	25.814.538	9.176.794	8.058.488	6.336.276	0	1.722.212	17.235.282	8.579.256
Guatapé	9.940.317	2.011.910	3.945.727	3.624.048	0	321.679	5.957.637	3.982.680
La Ceja del Tambo	35.114.155	11.817.366	9.291.817	7.083.800	0	2.208.017	21.109.183	14.004.972

SUBREGIONES Y MUNICIPIOS	TOTAL INGRESOS	INGRESOS CORRIENTES					TOTAL CORRIENTES	INGRESOS DE CAPITAL
		TOTAL TRIBUTARIOS	NO TRIBUTARIOS					
			Total No Tributarios	Transferencias (1)	Unidad de Servicios	Demás No Tributarios		
La Unión	11.430.197	2.332.795	6.508.363	6.077.024	0	431.339	8.841.158	2.589.039
Marinilla	33.873.208	7.346.064	10.448.517	9.041.422	0	1.407.095	17.794.581	16.078.627
Nariño	9.061.455	833.558	5.242.905	4.892.639	0	350.266	6.076.463	2.984.992
Rionegro	140.835.153	65.104.989	41.682.008	36.012.530	2.662	5.666.816	106.786.997	34.048.156
San Carlos	19.925.845	2.759.513	11.049.441	10.485.710	0	563.731	13.808.954	6.116.891
San Francisco	5.318.940	382.963	4.055.105	3.962.452	72.538	20.115	4.438.068	880.872
San Luis	7.683.140	577.581	5.096.841	4.827.884	0	268.957	5.674.422	2.008.718
San Rafael	12.351.207	1.136.958	6.669.891	6.496.192	0	173.699	7.806.849	4.544.358
San Vicente	11.634.530	774.828	7.911.656	7.396.865	261.365	253.426	8.686.484	2.948.046
Sonsón	25.861.265	7.502.769	9.924.183	9.600.366	8.440	315.377	17.426.952	8.434.313
SUROESTE	247.667.591	37.017.599	147.590.433	138.157.668	1.009.293	8.423.472	184.608.032	63.059.559
Amagá	14.033.740	2.956.626	8.278.680	7.864.540	0	414.140	11.235.306	2.798.434
Andes	26.346.757	4.919.160	17.604.934	16.348.824	0	1.256.110	22.524.094	3.822.663
Angelópolis	4.871.246	568.594	2.851.456	2.521.214	215.804	114.438	3.420.050	1.451.196
Betania	8.439.222	992.754	5.653.632	5.547.523	0	106.109	6.646.386	1.792.836
Betulia	12.776.941	736.929	7.198.799	6.718.862	0	479.937	7.935.728	4.841.213
Caramanta	8.918.041	651.792	2.445.689	2.300.368	46.103	99.218	3.097.481	5.820.560
Ciudad Bolívar	14.546.795	2.528.962	7.153.257	6.306.737	0	846.520	9.682.219	4.864.576
Concordia	12.029.414	1.739.405	7.571.222	7.015.618	0	555.604	9.310.627	2.718.787
Fredonia	14.852.946	2.989.684	6.111.667	5.543.192	3.804	564.671	9.101.351	5.751.595
Hispania	4.479.528	630.504	3.107.592	2.990.802	0	116.790	3.738.096	741.432
Jardín	8.582.725	1.122.831	5.445.596	5.161.611	0	283.985	6.568.427	2.014.298
Jericó	8.667.573	1.927.635	5.491.556	5.038.236	0	453.320	7.419.191	1.248.382
La Pintada	8.772.892	2.137.744	5.101.478	4.853.558	957	246.963	7.239.222	1.533.670
Montebello	7.999.603	1.389.718	4.071.697	3.828.202	92.994	150.501	5.461.415	2.538.188
Pueblorrico	8.787.588	808.831	6.448.029	6.287.213	0	160.816	7.256.860	1.530.728
Salgar	10.645.408	1.130.167	6.669.311	6.307.646	0	361.665	7.799.478	2.845.930
Santa Bárbara	10.987.444	1.782.007	8.438.561	8.215.830	0	222.731	10.220.568	766.876
Támesis	10.018.362	1.469.391	5.435.461	4.770.471	245.864	419.126	6.904.852	3.113.510
Tarso	7.411.545	1.007.945	3.270.048	3.111.586	0	158.462	4.277.993	3.133.552
Titiribí	9.643.323	984.403	6.562.578	6.114.106	184.291	264.181	7.546.981	2.096.342
Urrao	20.171.434	1.751.857	13.920.593	13.397.337	0	523.256	15.672.450	4.498.984
Valparaíso	5.917.473	1.007.789	3.415.279	2.863.216	219.476	332.587	4.423.068	1.494.405
Venecia	8.767.591	1.782.871	5.343.318	5.050.976	0	292.342	7.126.189	1.641.402
URABÁ	361.914.977	41.912.393	250.962.801	244.611.289	50.533	6.300.979	292.875.194	69.039.783
Apartadó	97.190.948	15.166.422	59.159.988	56.700.453	0	2.459.535	74.326.410	22.864.538
Arboletes	15.286.890	1.564.080	12.206.001	11.971.224	0	234.777	13.770.081	1.516.809
Carepa	22.633.495	4.994.243	12.542.195	12.060.641	0	481.554	17.536.438	5.097.057
Chigorodó	29.984.431	4.691.364	16.553.770	15.534.078	0	1.019.692	21.245.134	8.739.297
Murindó	6.007.220	595.586	5.411.634	5.411.634	0	0	6.007.220	0
Mutatá	15.363.269	1.521.565	9.674.281	9.437.778	0	236.503	11.195.846	4.167.423
Necoclí	27.788.946	1.838.987	18.604.147	18.287.983	0	316.164	20.443.134	7.345.812
San Juan de Urabá	16.341.863	1.030.157	12.071.861	11.948.641	50.533	72.687	13.102.018	3.239.845
San Pedro de Urabá	20.104.320	1.112.088	13.968.167	13.750.747	0	217.420	15.080.255	5.024.065
Turbo	102.686.207	8.708.670	85.150.283	83.940.716	0	1.209.567	93.858.953	8.827.254
Vigía del Fuerte	8.527.388	689.231	5.620.474	5.567.394	0	53.080	6.309.705	2.217.683

(1) Incluye regalías

FUENTE: Departamento Nacional de Planeación - SICEP 1102 de 2010

8.2.2.6 EJECUCIÓN DE INGRESOS TRIBUTARIOS (IMPUESTOS DIRECTOS E INDIRECTOS) EN LOS MUNICIPIOS DE ANTIOQUIA, POR SUBREGIÓN 2010

(Miles de pesos)

SUBREGIONES Y MUNICIPIOS	TOTAL	INGRESOS TRIBUTARIOS											
		Predial Unificado	Vehículos Automotores (1)	Industria y Comercio	Avisos Tableros y Vallas	Alumbrado Público	Publicidad Exterior Visual	Delineación Urbana	Uso de Líneas Telefónicas	Sobretasa Ambiental Predial	Sobretasa a la Gasolina	Estampillas	Demás Ingresos Tributarios
TOTAL DEPTO.	1.629.449.361	590.181.094	5.040.133	591.140.303	55.197.772	73.160.341	1.643.835	47.058.495	45.671.439	22.075.038	101.045.125	29.928.929	67.306.858
VALLE DE ABURRÁ	1.327.296.703	490.393.923	3.264.043	510.953.635	49.662.794	57.589.327	1.545.235	31.935.023	41.981.714	9.843.240	58.543.249	8.530.761	63.053.759
Medellín	908.191.792	361.188.662	148.597	343.090.298	32.994.974	34.674.000	1.100.499	14.212.365	30.150.176	0	40.126.741	0	50.505.480
Barbosa	8.579.380	2.479.890	0	3.801.966	207.874	149.209	0	233.866	0	472.810	285.054	310.129	638.582
Bello	67.948.004	18.318.398	804.015	23.543.463	2.378.035	7.254.972	41.398	2.207.083	2.119.082	0	4.920.303	4.687.897	1.673.358
Caldas	9.468.832	3.622.902	0	2.836.916	224.600	720.098	6.183	313.689	427.996	0	669.879	162.258	484.311
Copacabana	17.249.225	4.746.001	17.932	5.671.042	571.855	1.234.902	12.388	829.613	1.114.675	1.366.717	635.443	48.777	999.880
Envigado	102.291.883	37.960.905	1.167.210	32.449.234	3.368.655	6.417.005	17.644	7.284.220	3.217.087	0	5.041.845	379.505	4.988.573
Girardota	14.398.275	3.844.302	60.767	6.496.566	307.186	0	4.871	491.482	0	1.599.334	689.678	330.982	573.107
Itagüí	141.434.298	38.064.752	893.213	69.746.607	8.285.368	4.906.120	172.342	1.645.185	3.423.645	6.404.379	4.344.166	2.427.470	1.121.051
La Estrella	17.709.936	6.857.411	0	8.062.136	367.009	204.222	17.473	625.177	353.385	0	320.369	183.743	719.011
Sabaneta	40.025.078	13.310.700	172.309	15.255.407	957.238	2.028.799	172.437	4.092.343	1.175.668	0	1.509.771	0	1.350.406
BAJO CAUCA	16.014.135	2.401.258	47.995	2.877.329	274.156	1.515.667	5.870	97.339	0	272.271	6.762.773	1.611.640	147.837
Cáceres	1.643.103	263.276	0	138.544	10.538	190.280	0	3.021	0	46.082	809.676	46.675	135.011
Caucasía	7.045.097	1.271.903	44.673	1.393.192	157.121	970.137	4.691	82.353	0	137.466	2.462.195	177.277	344.089
El Bagre	3.830.292	425.112	0	420.245	31.578	190.737	1.179	6.309	0	53.464	1.611.004	699.124	391.540
Nechí	1.190.049	99.178	3.210	267.635	13.521	0	0	0	0	16.633	563.868	224.501	1.503
Tarazá	2.316.638	235.548	112	339.409	22.395	128.596	0	0	0	0	592.194	437.437	560.947
Zaragoza	1.340.551	106.241	0	318.304	39.003	35.917	0	5.656	0	18.626	723.836	26.626	66.342
MAGDALENA MEDIO	21.437.933	5.089.274	13.529	8.440.594	174.297	954.984	314	255.405	0	232.735	2.652.444	2.581.355	1.043.002
Caracolí	490.133	195.818	10	113.276	8.833	23.215	0	7.809	0	36.043	0	89.760	15.369
Maceo	1.093.037	287.393	5.047	156.403	17.141	10.038	0	6.400	0	50.858	388.593	75.038	96.126
Puerto Berrío	7.202.896	3.006.346	5.248	943.479	25.325	724.102	279	185.648	0	0	1.049.155	116.514	1.146.800
Puerto Nare	2.715.217	460.853	1.007	1.412.836	3.925	60.427	0	0	0	54.462	240.458	162.040	319.209
Puerto Triunfo	3.157.887	467.956	245	702.185	41.261	120.783	35	55.412	0	91.372	672.916	540.130	465.592
Yondó	8.950.559	670.908	1.972	5.112.415	77.812	16.419	0	136	0	0	301.322	1.597.873	1.171.702
NORDESTE	17.005.764	3.382.806	19.149	6.477.038	251.566	651.193	220	143.712	0	378.328	2.613.443	2.180.850	907.459
Amalfi	2.674.695	593.072	0	992.983	40.334	86.193	0	47.054	0	75.707	355.981	357.493	125.878
Anorí	4.324.138	187.160	0	3.312.647	10.029	5.405	0	14.781	0	34.877	209.453	285.679	264.107
Cisneros	1.082.576	312.591	5.467	241.715	21.767	80.098	0	9.084	0	43.122	173.101	133.897	61.734
Remedios	1.704.774	218.141	8.722	342.373	41.186	12	0	285	0	57.841	622.926	278.200	135.088
San Roque	1.006.968	572.043	3.635	139.041	14.600	85.700	0	17.136	0	0	73.743	95.317	5.753
Santo Domingo	1.211.219	206.333	0	193.349	5.591	74.946	0	21.205	0	42.588	190.245	291.814	185.148
Segovia	2.466.821	441.257	0	604.835	71.506	231.539	0	3.147	0	71.265	600.777	271.897	170.598
Vegachí	965.761	255.045	1.325	171.509	13.427	41.472	0	25.473	0	52.928	181.324	98.111	125.147
Yalí	449.288	167.564	0	89.089	5.941	31.321	220	0	0	0	0	69.230	85.923
Yolombó	1.567.397	429.600	0	389.497	27.185	14.507	0	5.547	0	0	205.893	299.212	195.956
NORTE	25.796.612	8.612.656	54.479	6.640.331	551.551	1.649.053	11.022	533.671	0	1.189.058	3.925.709	2.278.132	350.950
Angostura	988.946	383.216	4.087	102.973	14.767	32.030	0	4.838	0	63.740	156.504	104.413	122.378
Belmira	368.521	170.043	2.564	31.094	2.452	17.091	0	5.558	0	27.635	0	66.827	45.257
Briceño	622.824	182.401	0	86.591	3.590	32.465	0	0	0	0	83.407	184.515	49.855
Campamento	382.854	81.906	0	60.972	5.056	0	0	0	0	18.421	51.733	108.303	56.463
Carolina del Príncipe	577.522	159.474	0	178.731	2.103	11.780	0	5.152	0	13.535	46.308	67.661	92.778

SUBREGIONES Y MUNICIPIOS	TOTAL	INGRESOS TRIBUTARIOS											
		Predial Unificado	Vehículos Automotores (1)	Industria y Comercio	Avisos Tableros y Vallas	Alumbrado Público	Publicidad Exterior Visual	Delimitación Urbana	Uso de Líneas Telefónicas	Sobretasa Ambiental Predial	Sobretasa a la Gasolina	Estampillas	Demás Ingresos Tributarios
Donmatías	3.409.198	1.129.712	25.242	791.314	72.067	182.037	595	71.326	0	217.740	473.414	213.728	232.023
Entreríos	1.983.931	647.466	3.790	565.347	51.865	146.025	0	39.795	0	93.360	240.874	76.586	118.823
Gómez Plata	811.853	183.139	0	370.117	8.648	0	0	14.283	0	0	62.796	67.925	104.945
Guadalupe	673.234	79.581	0	287.973	44.144	16.598	0	948	0	14.880	132.754	60.791	35.565
Ituango	1.313.922	251.257	1.162	443.459	27.933	77.787	0	106.241	0	31.314	81.758	119.118	173.893
San Andrés de C.	332.958	111.068	0	112.444	4.259	29.160	0	6.929	0	19.702	0	24.005	25.391
San José de la M.	387.729	126.023	0	55.150	3.688	14.345	0	2.725	0	21.660	58.815	72.695	32.628
San Pedro de los M.	4.040.355	1.324.174	0	805.985	81.417	232.254	10.067	71.275	0	228.147	591.486	383.262	312.288
Santa Rosa de Osos	5.202.568	1.775.320	0	1.151.364	89.508	450.215	0	192.494	0	201.328	617.150	404.357	320.832
Toledo	118.111	26.580	0	31.375	3.238	0	0	0	0	0	0	32.914	24.004
Valdivia	1.082.880	121.463	17.634	126.973	19.147	31.765	0	10.624	0	26.532	483.272	134.669	110.801
Yarumal	5.229.696	1.859.833	0	1.438.469	117.669	375.501	360	1.483	0	211.064	845.438	156.363	223.516
OCCIDENTE	15.240.979	7.192.759	82.880	2.246.424	212.594	820.968	2.717	788.728	0	838.180	1.760.430	1.140.887	154.412
Abriaquí	141.064	37.260	0	22.184	437	7.726	0	23	0	6.690	0	22.247	44.497
Anzá	242.416	86.312	0	47.136	5.823	26.311	0	4.861	0	0	0	23.751	48.222
Armenia	481.469	292.482	2.090	80.466	5.085	13.726	0	4.336	0	33.896	15.922	13.208	20.258
Buritica	162.732	45.478	0	64.722	1.039	0	0	1.525	0	730	0	12.065	37.173
Caicedo	290.960	91.132	0	65.495	5.717	8.626	0	272	0	0	28.826	55.691	35.201
Cañasgordas	581.931	159.740	10.211	154.117	5.987	9.917	0	2.215	0	0	155.644	60	84.040
Dabeiba	1.015.022	388.531	1.837	134.280	11.209	14.974	1.000	0	0	35.957	164.086	149.776	113.372
Ebéjico	815.955	334.047	0	126.417	12.668	14.516	0	4.646	0	49.284	64.657	71.130	138.590
Frontino	1.067.666	285.170	0	157.383	27.361	38.179	0	15.576	0	64.901	182.397	158.504	138.195
Giraldo	228.369	59.065	1.662	60.836	1.861	4.061	515	2.573	0	17.312	21.346	31.516	27.622
Heliconia	513.910	212.986	0	94.831	12.402	36.598	0	1.184	0	31.049	26.485	57.378	40.997
Liborina	511.849	169.100	1.503	110.454	7.951	22.775	0	8.375	0	33.608	66.685	91.398	0
Olaya	257.433	132.541	134	32.750	1.116	8.515	0	4.571	0	0	0	30.886	46.920
Peque	249.783	48.689	56	69.003	4.657	25.156	0	4.500	0	975	0	44.200	52.547
Sabanalarga	258.490	62.616	0	46.574	6.807	13.795	0	943	0	11.882	30.920	64.882	20.071
San Jerónimo	3.485.777	2.093.292	5.662	223.558	24.105	94.029	0	192.360	0	297.504	370.925	61.621	122.721
Santa Fe de Antioquia	4.403.128	1.989.293	59.614	576.746	61.532	409.758	1.202	346.304	0	242.870	411.718	141.278	162.813
Sopetrán	1.309.120	650.368	0	137.366	12.631	61.756	0	193.977	0	0	168.420	39.838	44.764
Uramita	364.732	54.657	111	42.106	4.206	10.550	0	487	0	11.522	52.399	71.458	117.236
ORIENTE	131.915.805	44.017.243	1.029.224	34.457.073	2.473.106	5.399.788	61.023	12.259.117	3.689.725	6.488.091	14.306.011	6.939.639	795.765
Abejorral	1.331.554	505.576	0	325.395	17.436	79.832	0	2.647	0	59.042	86.938	102.066	152.622
Alejandro	443.787	99.591	20.619	122.928	4.522	46.491	0	519	0	0	22.217	106.095	20.805
Argelia	328.428	71.243	345	194.144	7.569	1.033	0	4.425	0	1.368	0	41.242	7.059
Cocomá	675.207	103.933	5.076	161.650	8.218	5.617	0	0	0	18.944	223.429	138.980	9.360
Concepción	459.616	160.113	0	50.854	6.675	11.179	0	3.992	0	0	0	131.168	95.635
El Carmen de Viboral	5.486.092	1.648.179	2.267	897.266	96.374	259.911	849	650.158	149.528	284.884	973.419	304.151	219.106
El Peñol	2.287.372	952.700	0	309.813	19.308	78.425	0	0	0	153.401	355.699	228.694	189.332
El Retiro	9.329.676	5.262.648	22.895	576.734	70.352	0	12.159	970.225	86.731	564.051	862.931	463.688	437.262
El Santuario	3.521.686	923.238	50.975	719.505	76.689	252.235	3.965	186.426	253.379	214.277	574.760	167.645	98.592
Granada	453.685	118.500	0	107.387	9.966	59.510	8	16.355	0	37.755	52.933	22.601	28.670
Guarne	9.176.794	2.562.153	0	1.921.227	106.137	307.537	30.022	1.027.975	0	515.010	1.574.340	761.676	370.717
Guatapé	2.011.910	506.437	0	347.681	9.951	26.711	0	197.620	0	63.958	265.489	294.146	299.917
La Ceja del Tambo	11.817.366	4.144.734	168.681	1.622.600	187.305	1.080.426	0	574.805	361.405	972.609	1.504.485	704.609	495.707
La Unión	2.332.795	548.889	17.525	573.770	62.631	66.787	17	43.274	82.778	162.940	481.298	120.802	172.084
Marinilla	7.346.064	2.705.907	0	1.820.338	99.086	249.695	0	396.068	308.175	0	1.270.794	152.292	343.709
Nariño	833.558	118.170	0	171.619	12.880	23.292	0	3.600	0	388.670	24.203	53.532	37.592
Rionegro	65.104.989	22.080.317	719.920	16.384.744	1.591.765	2.420.746	13.917	8.078.767	2.447.729	2.909.966	4.964.197	2.015.001	1.477.920

SUBREGIONES Y MUNICIPIOS	TOTAL	INGRESOS TRIBUTARIOS											
		Predial Unificado	Vehículos Automotores (1)	Industria y Comercio	Avisos Tableros y Vallas	Alumbrado Público	Publicidad Exterior Visual	Delineación Urbana	Uso de Líneas Telefónicas	Sobretasa Ambiental Predial	Sobretasa a la Gasolina	Estampillas	Demás Ingresos Tributarios
San Carlos	2.759.513	250.323	0	1.654.377	11.888	34.261	86	30.097	0	82.453	121.026	410.821	164.181
San Francisco	382.963	16.724	0	37.926	2.432	3.946	0	1.051	0	2.274	127.346	153.951	37.313
San Luis	577.581	184.832	2.134	97.801	11.651	8.651	0	19.929	0	28.533	173.741	20.375	29.934
San Rafael	1.136.958	206.431	0	602.386	7.882	45.181	0	11.222	0	27.956	134.281	66.951	34.668
San Vicente	774.828	267.085	0	148.127	15.843	71.223	0	39.962	0	0	194.674	2.268	35.646
Sonsón	7.502.769	579.520	18.787	5.608.801	36.546	267.099	0	0	0	0	317.811	476.885	197.320
SUROESTE	34.700.049	15.365.593	188.020	7.448.169	656.341	1.760.952	6.056	608.165	0	1.805.307	4.093.380	2.373.276	394.790
Amagá	2.956.626	112.833	22.091	1.057.342	69.580	343.594	314	186.040	0	0	400.011	57.874	706.947
Andes	4.919.160	1.835.175	84.276	1.162.171	133.448	248.356	155	87.326	0	125.355	507.673	458.733	276.492
Angelópolis	568.594	267.972	0	68.484	3.400	7.716	0	2.586	0	23.261	0	101.334	93.841
Betania	992.754	447.440	4.706	148.615	15.640	74.921	30	9	0	0	63.352	229.830	8.211
Betulia	736.929	330.323	0	135.451	19.231	22.691	0	301	0	34.420	99.738	44.463	50.311
Caramanta	651.792	209.423	0	84.481	5.850	34.583	0	2.097	0	25.409	30.794	45.782	213.373
Ciudad Bolívar	2.528.962	1.074.476	14.735	448.568	59.510	278.608	0	29.318	0	133.738	391.817	0	98.192
Concordia	1.739.405	711.008	0	350.011	37.990	49.518	3.567	3.156	0	112.723	179.044	131.818	160.570
Fredonia	2.989.684	1.565.085	9.084	479.279	51.468	151.713	0	3.245	0	242.199	320.917	46.037	120.657
Hispania	630.504	285.801	2.458	106.236	10.964	41.528	0	13.270	0	0	68.583	63.277	38.387
Jardín	1.122.831	460.545	0	236.919	19.241	32.885	1.325	28.809	0	40.854	127.271	110.870	64.112
Jericó	1.927.635	1.011.726	2.083	218.342	26.716	0	0	76.071	0	182.804	236.495	75.988	97.410
La Pintada	2.137.744	1.053.331	0	162.850	20.008	12.711	0	8.773	0	99.861	401.660	210.748	167.802
Montebello	1.389.718	196.141	0	1.095.254	5.947	10.657	0	2.488	0	0	0	22.620	56.611
Pueblorrico	808.831	245.208	4.026	141.400	13.097	0	601	7	0	34.958	69.573	217.146	82.815
Salgar	1.130.167	538.532	8.755	162.640	19.407	72.250	0	5.790	0	103.452	136.121	11.686	71.534
Santa Bárbara	1.782.007	721.200	14.356	274.469	30.473	119.152	64	8.794	0	89.739	338.486	100.564	84.710
Támesis	1.469.391	895.941	4.532	138.285	18.477	54.524	0	0	0	90.122	147.027	64.050	56.433
Tarso	1.007.945	622.322	1.357	68.223	1.339	16.208	0	68.978	0	87.093	24.226	52.603	65.596
Titiribí	984.403	512.660	895	125.846	11.924	85.249	0	47.456	0	75.783	38.742	85.848	0
Urrao	1.751.857	735.024	5.301	321.629	44.369	0	0	463	0	118.765	231.601	187.949	106.756
Valparaiso	1.007.789	571.902	3.065	265.415	17.124	42.822	0	0	0	0	60.085	17.035	30.341
Venecia	1.782.871	961.525	6.300	196.259	21.138	61.266	0	33.188	0	184.771	220.164	37.021	61.239
URABÁ	40.041.381	13.725.582	340.814	11.599.710	941.367	2.818.409	11.378	437.335	0	1.027.827	6.387.686	2.292.389	458.884
Apartadó	15.166.422	4.334.176	249.522	4.624.589	483.905	1.668.851	10.646	237.948	0	451.017	1.951.790	585.683	568.295
Arboletes	1.564.080	464.203	0	253.989	17.456	0	0	3.283	0	86.145	385.823	133.365	219.816
Carepa	4.994.243	1.886.750	0	1.640.864	63.445	428.568	534	0	0	201.260	539.275	37.354	196.193
Chigorodó	4.691.364	1.975.736	0	1.287.404	106.160	488.816	120	0	0	0	550.580	69.309	213.239
Murindó	595.586	583.334	0	3.507	0	0	0	0	0	0	0	285	8.460
Mutatá	1.521.565	768.622	3.005	160.716	13.822	0	0	0	0	99.634	209.165	164.228	102.373
Necolí	1.838.987	486.843	0	273.981	21.547	31.173	76	34.731	0	121.342	457.787	199.648	211.859
San Juan de Urabá	1.030.157	150.494	680	114.168	6.454	201.001	0	5.078	0	28.006	232.573	129.399	162.304
San Pedro de Urabá	1.112.088	348.458	0	196.390	17.507	0	0	52	0	0	316.562	98.746	134.373
Turbo	8.708.670	2.294.387	87.607	2.994.797	204.871	0	0	154.600	0	0	1.744.131	793.295	434.982
Vigía del Fuerte	689.231	432.579	0	49.305	6.200	0	2	1.643	0	40.423	0	81.077	78.002

(1) Incluye impuesto de circulación y tránsito (servicio público).

FUENTE: Departamento Nacional de Planeación -SICEP 1102 de 2010.

8.2.2.7 EJECUCIÓN DE INGRESOS NO TRIBUTARIOS EN LOS MUNICIPIOS DE ANTIOQUIA, POR SUBREGIÓN 2010

(Miles de pesos)

SUBREGIONES Y MUNICIPIOS	TOTAL NO TRIBUTARIOS	INGRESOS POR VENTA DE BIENES Y SERVICIOS						
		Acueducto	Alcantarillado	Aseo	Plaza de Mercado	Plaza de ferias	Matadero público	Otros Ingresos de venta de bienes y servicios
TOTAL DEPTO.	2.479.148.379	3.179.301	940.360	3.327.445	1.180.911	354.549	1.717.291	28.449.323
VALLE DE ABURRÁ	1.387.898.668	19.320	0	0	86.796	0	622.445	21.050.857
Medellín	1.013.738.496	0	0	0	0	0	0	2.795.744
Barbosa	11.596.971	0	0	0	0	0	239.805	321.712
Bello	149.347.734	0	0	0	0	0	0	2.640.147
Caldas	12.544.738	0	0	0	0	0	0	211.512
Copacabana	15.632.225	0	0	0	0	0	382.640	215.991
Envigado	72.559.500	0	0	0	83.964	0	0	9.143.692
Girardota	8.108.784	0	0	0	2.832	0	0	237.043
Itagüí	72.785.662	0	0	0	0	0	0	3.208.133
La Estrella	16.511.142	19.320	0	0	0	0	0	831.621
Sabaneta	15.073.416	0	0	0	0	0	0	1.445.262
BAJO CAUCA	108.458.492	351.551	30.091	362.638	54.788	0	0	171.982
Cáceres	11.669.863	3.824	410	131.806	0	0	0	3.532
Caucasia	28.536.962	0	0	0	54.788	0	0	101.269
El Bagre	19.918.581	0	0	0	0	0	0	0
Nechí	15.806.350	0	0	120.875	0	0	0	67.181
Tarazá	18.747.757	223.184	0	0	0	0	0	0
Zaragoza	13.778.979	124.543	29.681	109.957	0	0	0	0
MAGDALENA MEDIO	77.294.259	105.238	5.018	1.104.417	2.593	118	187.664	12.657
Caracolí	2.359.509	0	0	0	0	118	0	4.000
Maceo	3.920.401	105.238	5.018	13.421	0	0	0	0
Puerto Berrío	11.231.300	0	0	1.090.996	0	0	187.664	0
Puerto Nare	18.133.651	0	0	0	0	0	0	285
Puerto Triunfo	8.053.685	0	0	0	2.593	0	0	8.372
Yondó	33.595.713	0	0	0	0	0	0	0
NORDESTE	84.893.280	0	111.289	33.654	11.530	3.601	140.659	1.815.641
Amalfi	9.773.735	0	0	0	0	3.102	48.422	528.815
Anorí	6.950.308	0	0	33.654	0	499	16.370	36.663
Cisneros	3.706.287	0	0	0	0	0	43.201	6.160
Remedios	15.470.643	0	0	0	0	0	0	388.619
San Roque	9.823.485	0	0	0	8.761	0	0	631.889
Santo Domingo	6.043.365	0	0	0	2.769	0	0	10.346
Segovia	12.826.866	0	46.289	0	0	0	0	146.193
Vegachí	7.069.484	0	65.000	0	0	0	32.666	20.418
Yalí	4.260.234	0	0	0	0	0	0	46.538
Yolombó	8.968.873	0	0	0	0	0	0	0
NORTE	122.541.077	1.646.537	524.224	640.072	8.240	21.979	92.732	1.167.756
Angostura	9.362.340	0	0	0	0	0	0	0
Belmira	4.449.964	0	0	0	1.800	0	0	0
Briceño	4.900.790	0	0	0	0	0	244	0
Campamento	6.712.548	157.190	38.214	77.130	1.340	0	0	0
Carolina del Príncipe	5.300.899	189.372	90.774	98.015	3.154	0	73.204	0
Donmatías	6.959.919	560.509	143.527	170.760	0	0	0	95.544
Enterríos	4.825.209	514.961	184.231	144.054	0	0	0	0

SUBREGIONES Y MUNICIPIOS	TOTAL NO TRIBUTARIOS	INGRESOS POR VENTA DE BIENES Y SERVICIOS						
		Acueducto	Alcantarillado	Aseo	Plaza de Mercado	Plaza de ferias	Matadero público	Otros Ingresos de venta de bienes y servicios
Gómez Plata	4.987.131	105.337	29.066	71.952	0	0	7.557	0
Guadalupe	3.822.385	88.251	27.969	32.776	0	0	0	0
Ituango	13.478.484	0	0	0	6	85	11.727	0
San Andrés de Cuerquia	3.769.090	0	0	0	0	0	0	3.899
San José de la Montaña	2.403.208	0	0	33.694	0	0	0	341.263
San Pedro de los Milagros	10.277.799	0	0	0	0	21.894	0	59.315
Santa Rosa de Osos	9.888.105	0	0	0	0	0	0	170.006
Toledo	4.032.991	30.917	10.443	11.691	90	0	0	11.629
Valdivia	9.795.796	0	0	0	1.850	0	0	33.096
Yarumal	17.574.419	0	0	0	0	0	0	453.004
OCCIDENTE	109.802.159	347.806	90.311	238.725	22.679	8.113	62.360	620.047
Abriaquí	2.761.799	12.667	3.780	9.620	0	1.124	0	400
Anzá	4.753.262	82.385	29.493	43.226	0	0	0	4.206
Armenia	3.583.912	0	0	8.166	3.855	0	0	161.325
Buriticá	5.249.085	0	0	0	0	0	0	840
Caicedo	5.206.652	54.709	17.024	73.762	0	6.390	0	45.344
Cañasgordas	7.363.132	99.675	15.776	52.518	0	599	29.595	3.158
Dabeiba	9.707.313	0	0	0	791	0	0	0
Ebéjico	5.545.660	0	0	21.608	0	0	0	20.886
Frontino	9.259.276	0	0	0	305	0	17.677	68.886
Giraldo	3.739.149	0	0	0	244	0	0	20.259
Heliconia	5.461.187	0	0	0	0	0	0	5.773
Liborina	3.936.921	0	0	0	0	0	0	0
Olaya	2.675.650	55.417	592	14.188	0	0	0	133.616
Peque	7.083.599	42.953	23.646	15.637	1.064	0	5.118	33.967
Sabanalarga	5.939.470	0	0	0	0	0	9.970	588
San Jerónimo	4.552.798	0	0	0	13.348	0	0	36.458
Santa Fe de Antioquia	9.766.274	0	0	0	0	0	0	45.074
Sopetrán	6.669.416	0	0	0	1.127	0	0	39.267
Uramita	6.547.604	0	0	0	1.945	0	0	0
ORIENTE	189.707.210	330.670	101.993	343.726	670.488	210.376	111.090	1.711.227
Abejorral	6.288.317	0	0	0	0	18.799	0	22.168
Alejandro	4.327.648	68.453	25.463	87.970	794	3.637	0	16.720
Argelia	6.058.038	0	0	0	2.111	6.403	19.225	9.314
Cocorná	5.834.410	0	0	0	0	0	0	66.831
Concepción	3.140.821	70.661	24.508	56.099	0	7.781	6.430	0
El Carmen de Viboral	9.165.142	0	0	0	655	0	0	74.075
El Peñol	8.151.031	0	0	0	3.529	4.894	0	115.880
El Retiro	4.866.829	0	0	0	0	0	0	16.111
El Santuario	7.103.103	0	0	0	128.433	21	0	25.140
Granada	4.886.929	0	0	98.230	3.390	21.274	0	140.585
Guarne	8.058.488	0	0	0	0	0	0	0
Guatapé	3.945.727	0	0	0	1.100	0	0	0
La Ceja del Tambo	9.291.817	0	0	0	0	38.670	0	317.576
La Unión	6.508.363	0	0	0	0	0	0	152.996
Marinilla	10.448.517	0	0	0	73.266	94.400	0	0
Nariño	5.242.905	0	0	0	14.607	6.357	0	9.235
Rionegro	41.682.008	2.662	0	0	424.172	0	0	595.148

SUBREGIONES Y MUNICIPIOS	TOTAL NO TRIBUTARIOS	INGRESOS POR VENTA DE BIENES Y SERVICIOS						
		Acueducto	Alcantarillado	Aseo	Plaza de Mercado	Plaza de ferias	Matadero público	Otros Ingresos de venta de bienes y servicios
San Carlos	11.049.441	0	0	0	0	5.792	21.928	52.440
San Francisco	4.055.105	36.138	12.012	24.388	841	0	0	0
San Luis	5.096.841	0	0	0	8.786	240	37.356	29.249
San Rafael	6.669.891	0	0	0	5.604	2.108	26.151	17.830
San Vicente	7.911.656	152.756	40.010	68.599	0	0	0	24.345
Sonsón	9.924.183	0	0	8.440	3.200	0	0	25.584
SUROESTE	147.590.433	378.179	77.434	553.680	272.085	110.362	402.291	1.593.983
Amagá	8.278.680	0	0	0	127.243	0	0	60.643
Andes	17.604.934	0	0	0	0	0	186.999	365.382
Angelópolis	2.851.456	94.820	32.237	88.747	0	0	0	10.316
Betania	5.653.632	0	0	0	0	0	0	14.023
Betulia	7.198.799	0	0	0	8.064	0	0	52.096
Caramanta	2.445.689	0	0	46.103	0	0	0	18.318
Ciudad Bolívar	7.153.257	0	0	0	60.137	0	0	268.476
Concordia	7.571.222	0	0	0	0	0	77.696	0
Fredonia	6.111.667	0	0	3.804	0	0	0	515
Hispania	3.107.592	0	0	0	0	0	0	0
Jardín	5.445.596	0	0	0	25.204	12.516	0	113.553
Jericó	5.491.556	0	0	0	0	0	0	245.859
La Pintada	5.101.478	957	0	0	0	0	0	14.485
Montebello	4.071.697	39.669	14.479	38.846	972	327	0	14.547
Pueblorrico	6.448.029	0	0	0	0	0	0	10
Salgar	6.669.311	0	0	0	943	63.710	42.810	3.328
Santa Bárbara	8.438.561	0	0	0	17.073	334	0	47.129
Támesis	5.435.461	89.281	30.718	125.865	7.094	0	0	195
Tarso	3.270.048	0	0	0	1.810	143	0	131.618
Titiribí	6.562.578	0	0	184.291	11.252	0	0	50.016
Urrao	13.920.593	0	0	0	12.293	33.332	94.786	123.167
Valparaiso	3.415.279	153.452	0	66.024	0	0	0	60.307
Venecia	5.343.318	0	0	0	0	0	0	0
URABÁ	250.962.801	0	0	50.533	51.712	0	98.050	305.173
Apartadó	59.159.988	0	0	0	0	0	0	74.809
Arboletes	12.206.001	0	0	0	0	0	30.307	15.510
Carepa	12.542.195	0	0	0	0	0	0	0
Chigorodó	16.553.770	0	0	0	50.090	0	0	0
Murindó	5.411.634	0	0	0	0	0	0	0
Mutatá	9.674.281	0	0	0	9	0	5.213	0
Necoclí	18.604.147	0	0	0	0	0	61.993	19.251
San Juan de Urabá	12.071.861	0	0	50.533	0	0	537	7.704
San Pedro de Urabá	13.968.167	0	0	0	1.613	0	0	0
Turbo	85.150.283	0	0	0	0	0	0	181.888
Vigía del Fuerte	5.620.474	0	0	0	0	0	0	6.011

SUBREGIONES Y MUNICIPIOS	Multas y Sanciones	Contribuciones	Rentas contractuales y ocasionales	Transferencias de libre destinación	TRANSFERENCIAS DE FORZOZA INVERSIÓN			
					DE NIVEL NACIONAL			
					S.G.P Sector Salud	S.G.P Sector Educación	S.G.P Agua potable y Saneamiento	S.G.P Deporte y Recreación
						Básico		
TOTAL DEPTO.	96.998.164	4.399.511	73.190.008	147.877.510	414.554.031	777.472.864	105.777.396	12.079.577
VALLE DE ABURRÁ	78.508.214	2.419.890	62.610.148	50.289.125	167.323.260	611.740.236	31.800.090	4.260.487
Medellín	65.707.194	0	60.249.415	45.540.336	114.930.384	455.734.892	22.124.565	2.482.708
Barbosa	512.062	0	43.819	109.191	3.725.056	763.505	894.805	80.710
Bello	890.948	45.054	586.583	0	17.205.457	79.389.733	753.927	489.460
Caldas	775.219	0	44.516	140.527	3.834.352	991.136	1.059.762	133.808
Copacabana	961.164	15.417	280.615	0	2.925.999	1.069.778	896.548	114.716
Envigado	5.010.417	80.501	421.875	3.795.264	6.147.776	24.409.965	1.141.612	223.666
Girardota	382.417	280.292	82.453	10.667	2.576.792	641.405	904.400	122.614
Itagüí	1.988.921	1.998.626	773.584	194.825	11.200.812	41.800.188	2.816.887	377.229
La Estrella	1.018.391	0	127.288	0	3.132.060	611.109	575.297	124.129
Sabaneta	1.261.481	0	0	498.315	1.644.572	6.328.525	632.287	111.447
BAJO CAUCA	826.467	44.840	242.781	10.927.426	33.125.207	7.717.601	7.698.286	587.361
Cáceres	51.432	19.821	6.664	759.361	4.116.624	1.092.013	1.106.202	88.497
Caucasia	475.953	0	94.300	1.207.357	10.806.459	2.428.874	2.168.957	110.571
El Bagre	65.556	0	5.805	4.647.660	6.339.638	1.422.542	1.379.594	121.561
Nechí	65.543	25.019	11.769	2.361.604	3.256.392	820.750	926.376	86.487
Tarazá	70.546	0	100.418	811.464	5.313.133	980.921	1.117.664	80.433
Zaragoza	97.437	0	23.825	1.139.980	3.292.961	972.501	999.493	99.812
MAGDALENA MEDIO	810.389	0	388.303	4.580.972	12.091.133	2.516.568	3.636.830	416.305
Caracolí	44.137	0	19.270	402.335	543.804	107.548	305.390	59.799
Maceo	82.339	0	146.218	607.153	1.149.650	211.540	392.919	60.319
Puerto Berrío	434.457	0	31.611	817.307	4.343.581	954.266	1.080.843	89.981
Puerto Nare	58.647	0	152.595	732.948	2.217.869	357.033	542.244	48.978
Puerto Triunfo	113.381	0	37.931	766.089	1.538.453	390.835	633.054	88.566
Yondó	77.428	0	678	1.255.140	2.297.776	495.346	682.380	68.662
NORDESTE	1.120.165	4.206	823.568	10.925.500	21.117.844	4.618.371	6.126.961	603.682
Amalfi	186.940	4.206	44.323	1.022.829	2.460.602	612.834	740.360	71.646
Anorí	42.204	0	65.011	1.146.336	2.020.167	404.263	620.357	72.294
Cisneros	74.187	0	54.694	444.176	801.289	208.906	333.524	37.989
Remedios	111.096	0	49.837	2.158.203	3.252.449	726.053	773.063	70.113
San Roque	6.761	0	300.279	862.990	2.306.354	451.902	563.404	57.297
Santo Domingo	71.890	0	12.004	573.884	1.466.698	280.741	356.960	45.652
Segovia	260.105	0	75.354	2.357.760	3.574.347	840.014	1.048.212	80.025
Vegachí	80.696	0	92.698	735.263	1.508.141	396.118	502.089	63.336
Yalí	184.634	0	9.938	720.851	809.305	190.561	456.482	54.991
Yolombó	101.652	0	119.430	903.208	2.918.492	506.979	732.510	50.339
NORTE	1.546.365	0	3.390.208	12.929.305	25.101.095	5.876.616	8.530.444	1.027.162
Angostura	95.376	0	113.319	897.117	1.562.044	314.326	612.378	77.669
Belmira	51	0	32.385	518.255	603.346	150.163	362.928	53.997
Briceño	87.705	0	11.645	748.002	1.324.325	234.485	577.724	86.038
Campamento	32.014	0	16.370	1.259.517	1.271.876	393.154	707.682	83.399
Carolina del Príncipe	8.193	0	145.637	606.707	359.459	98.677	162.638	28.365
Donmatías	176.139	0	137.042	635.969	1.166.301	310.554	385.892	36.069
Entreríos	182.944	0	332.145	410.721	415.562	147.241	304.590	54.821

SUBREGIONES Y MUNICIPIOS	Multas y Sanciones	Contribuciones	Rentas contractuales y ocasionales	Transferencias de libre destinación	TRANSFERENCIAS DE FORZOZA INVERSIÓN			
					DE NIVEL NACIONAL			
					S.G.P Sector Salud	S.G.P Sector Educación	S.G.P Agua potable y Saneamiento	S.G.P Deporte y Recreación
						Básico		
Gómez Plata	37.051	0	107.865	824.514	870.660	211.324	406.497	66.669
Guadalupe	20.684	0	181.675	695.382	699.204	148.667	464.354	69.124
Ituango	39.174	0	301.970	1.175.368	3.658.714	831.072	431.521	95.877
San Andrés de Cuerquia	25.622	0	22.028	527.262	1.064.135	181.770	380.634	0
San José de la Montaña	13.848	0	311.956	351.925	410.799	70.219	183.308	30.789
San Pedro de los Milagros	109.547	0	280.961	881.957	1.524.715	455.776	583.341	63.091
Santa Rosa de Osos	359.589	0	98.953	981.070	2.662.783	650.747	776.066	63.366
Toledo	29.650	0	650	638.762	701.780	180.518	409.781	60.535
Valdivia	170.007	0	32.014	972.604	2.142.869	554.070	765.601	90.946
Yarumal	158.771	0	1.263.593	804.173	4.662.523	943.853	1.015.509	66.407
OCCIDENTE	1.188.405	34.536	1.228.536	14.922.119	23.860.615	5.663.140	9.164.534	1.192.036
Abriaquí	8.869	0	20.305	468.812	316.578	46.782	232.816	39.069
Anzá	31.158	0	65.571	696.247	1.153.209	184.083	509.996	80.389
Armenia	4.960	0	17.871	526.420	571.411	107.861	299.252	42.688
Buriticá	6.796	0	5.592	888.960	1.016.794	237.621	453.951	86.227
Caicedo	10.521	0	187.956	827.097	1.227.181	215.422	538.902	60.726
Cañasgordas	7.842	23.118	34.892	880.461	1.671.805	516.247	667.628	66.136
Dabeiba	99.237	0	115.768	1.045.137	2.928.130	831.694	860.400	83.240
Ebéjico	66.446	0	122.559	704.834	1.387.086	313.559	465.206	65.817
Frontino	33.195	3.751	1.687	919.907	2.884.448	576.094	656.417	81.145
Giraldo	26.792	7.667	12.423	620.309	591.606	135.722	304.436	47.230
Heliconia	43.425	0	271.535	632.492	809.636	136.045	400.666	72.584
Liborina	33.126	0	15.107	703.474	1.017.847	243.376	360.698	41.845
Olaya	12.303	0	11.554	758.903	332.316	77.486	374.966	74.320
Peque	33.037	0	12.096	1.100.631	1.115.627	336.433	596.015	70.444
Sabanalarga	17.179	0	63.090	888.744	1.202.802	273.327	470.374	56.080
San Jerónimo	216.145	0	32.414	750.123	1.078.526	288.737	375.257	42.352
Santa Fe de Antioquia	412.837	0	190.565	918.726	2.331.630	576.964	741.615	81.246
Sopetrán	96.706	0	33.257	721.398	1.306.400	345.688	405.912	44.658
Uramita	27.831	0	14.294	869.444	917.583	219.999	450.027	55.840
ORIENTE	7.632.569	989.215	2.700.595	16.078.065	39.895.362	31.540.518	12.199.104	1.577.818
Abejorral	125.338	1.965	23.624	784.868	1.938.282	386.915	668.651	71.354
Alejandría	22.371	0	11.053	511.702	505.553	76.483	312.257	50.076
Argelia	11.672	0	110.511	571.671	1.165.379	221.959	435.474	63.894
Cocomá	69.282	5.066	15.219	715.876	1.660.666	338.332	592.075	65.368
Concepción	32.088	0	21.305	462.725	461.819	75.361	272.890	43.884
El Carmen de Viboral	306.036	40.546	125.944	748.808	2.416.208	724.680	728.925	86.132
El Peñol	100.610	0	623.940	868.730	1.851.164	329.116	410.305	44.555
El Retiro	314.264	0	36.675	677.431	889.127	226.752	389.790	57.067
El Santuario	455.848	38.831	256.525	529.883	2.190.101	556.670	547.205	70.744
Granada	16.535	0	16.952	647.585	1.255.825	204.292	349.174	49.883
Guarne	916.782	27.383	0	744.128	1.774.288	545.785	785.604	72.666
Guatapé	23.731	0	210.666	587.873	423.144	123.723	225.260	44.269
La Ceja del Tambo	957.002	508.113	23.715	754.763	2.247.240	723.902	671.656	79.493
La Unión	110.038	9.469	102.792	607.068	1.397.016	297.647	410.676	53.958
Marinilla	606.115	296.849	101.023	818.973	3.195.923	858.234	749.771	79.628
Nariño	19.117	0	252.339	704.784	1.427.098	232.628	559.863	50.015
Rionegro	3.023.872	60.993	188.289	298.309	3.660.661	23.393.608	1.404.297	187.392

SUBREGIONES Y MUNICIPIOS	Multas y Sanciones	Contribuciones	Rentas contractuales y ocasionales	Transferencias de libre destinación	TRANSFERENCIAS DE FORZOZA INVERSIÓN			
					DE NIVEL NACIONAL			
					S.G.P Sector Salud	S.G.P Sector Educación	S.G.P Agua potable y Saneamiento	S.G.P Deporte y Recreación
						Básico		
San Carlos	126.872	0	279.728	1.191.768	1.400.598	309.616	500.978	75.054
San Francisco	9.583	0	5.969	733.585	915.352	154.741	444.779	68.848
San Luis	90.177	0	59.123	745.714	1.400.401	291.598	482.961	61.588
San Rafael	42.508	0	44.373	858.623	1.524.806	294.044	247.266	59.569
San Vicente	72.770	0	84.671	787.257	2.228.046	404.516	584.752	78.461
Sonsón	179.958	0	106.159	725.941	3.966.665	769.916	424.495	63.920
SUROESTE	2.473.303	0	1.601.029	14.746.806	36.151.792	7.529.119	11.524.387	1.343.550
Amagá	197.507	0	10.013	540.614	2.555.421	551.671	618.625	74.924
Andes	251.233	0	292.910	803.095	3.781.765	831.971	1.060.060	76.318
Angelópolis	43.079	0	57.392	473.041	629.848	129.907	259.434	36.651
Betania	78.673	0	345	674.179	1.297.187	200.309	360.230	44.378
Betulia	67.909	0	330.510	848.745	2.047.083	423.091	606.420	58.182
Caramanta	35.872	0	4.881	386.384	524.068	102.064	329.622	58.188
Ciudad Bolívar	137.324	0	20.796	529.751	2.913.679	548.398	670.309	69.033
Concordia	157.312	0	167.095	861.005	2.081.452	442.492	676.347	60.086
Fredonia	207.783	0	52.656	719.684	1.543.290	446.967	536.896	72.045
Hispania	51.570	0	58.876	441.044	455.763	109.187	240.747	39.148
Jardín	49.312	0	77.361	605.096	1.281.860	274.862	397.556	43.496
Jericó	107.898	0	32.061	1.224.724	1.031.723	283.629	520.076	63.014
La Pintada	161.614	0	52.449	573.518	769.104	213.638	334.350	63.999
Montebello	58.333	0	37.843	515.143	955.944	128.857	384.530	62.012
Pueblorrico	46.503	0	73.566	511.914	921.355	176.186	296.118	40.030
Salgar	158.357	0	11.647	747.534	1.634.590	368.002	557.254	65.537
Santa Bárbara	138.002	0	4.347	715.951	2.440.672	476.931	595.648	66.023
Támesis	170.558	0	23.649	729.186	1.745.952	308.187	416.701	41.952
Tarso	2.401	0	12.503	556.079	614.463	161.368	458.190	76.924
Titiribí	56.401	0	96.757	568.806	820.986	195.867	365.851	55.777
Urrao	69.994	0	121.288	636.587	4.323.264	756.767	1.164.906	81.817
Valparaíso	73.950	0	26.515	488.809	810.562	121.447	276.731	39.008
Venecia	151.718	0	35.569	595.917	971.761	277.321	397.786	55.008
URABÁ	2.892.287	906.824	204.840	12.478.192	55.887.723	100.270.695	15.096.760	1.071.177
Apartadó	894.527	790.125	11.827	1.551.350	9.954.432	35.992.811	2.529.417	127.818
Arboletes	109.309	0	12.000	822.481	4.343.299	1.373.176	1.017.921	76.692
Carepa	235.136	0	0	788.367	4.360.886	1.144.184	1.221.610	100.378
Chigorodó	460.793	116.699	118.743	921.281	6.101.200	1.456.089	1.722.146	97.471
Murindó	0	0	0	1.454.875	550.914	210.892	585.871	75.387
Mutatá	154.366	0	8.308	994.700	2.102.103	556.904	726.874	67.885
Necoclí	162.921	0	6.796	1.163.135	6.352.036	2.062.534	1.554.529	99.793
San Juan de Urabá	38.460	0	0	1.231.462	2.494.088	976.768	910.285	87.169
San Pedro de Urabá	45.432	0	15.280	925.682	3.959.423	1.497.038	1.099.846	91.637
Turbo	788.583	0	27.386	1.589.668	14.630.420	54.611.858	3.207.895	175.629
Vigía del Fuerte	2.760	0	4.500	1.035.191	1.038.922	388.441	520.366	71.318

SUBREGIONES Y MUNICIPIOS	TRANSFERENCIAS DE FORZOZA INVERSIÓN									OTROS INGRESOS NO TRIBUTARIOS
	DE NIVEL NACIONAL						Sector Eléctrico 90% para inversión	Del nivel departamental	Otras transferencias de forzoza inversión	
	S.G.P Cultura	S.G.P Alimentación Escolar	S.G.P Río grande de la Magdalena	Otros S.G.P.	REGALIAS	Otras Transferencias de nivel Nacional				
TOTAL DEPTO.	9.057.582	12.520.881	1.391.652	162.407.037	75.849.424	247.992.161	29.646.125	88.120.455	40.480.201	140.184.623
VALLE DE ABURRÁ	3.195.365	3.247.406	0	57.935.063	459.217	100.166.629	1.621.706	27.130.857	36.760.743	126.650.814
Medellín	1.862.031	2.256.561	0	35.993.808	47.348	64.229.710	91.086	13.174.833	14.009.173	112.508.708
Barbosa	60.532	83.516	0	1.230.491	235.277	2.218.299	100.908	442.121	419.557	115.605
Bello	367.095	309.843	0	6.632.003	50.751	19.878.536	0	389.727	17.915.692	1.802.778
Caldas	100.356	85.021	0	1.406.762	593	593.455	53.649	2.866.172	21.840	226.058
Copacabana	86.037	78.320	0	1.427.519	20.313	1.462.303	0	2.525.028	2.760.269	409.568
Envigado	167.750	80.606	0	3.410.762	0	6.621.746	1.306.870	805.777	1.307.648	8.399.609
Girardota	91.960	58.630	0	1.230.678	104.935	1.201.173	33.468	0	0	147.025
Itagüí	282.922	219.639	0	4.208.940	0	1.609.644	10.220	0	0	2.095.092
La Estrella	93.097	41.383	0	1.214.566	0	1.272.669	18.489	6.927.199	326.564	177.960
Sabaneta	83.585	33.887	0	1.179.534	0	1.079.094	7.016	0	0	768.411
BAJO CAUCA	440.567	1.318.663	0	6.637.539	19.606.082	15.628.062	0	1.944.390	10.138	732.032
Cáceres	66.372	200.598	0	834.838	1.700.308	1.423.526	0	0	0	64.035
Caucasia	82.928	405.043	0	1.358.571	2.700.479	5.306.748	0	1.212.424	10.138	12.103
El Bagre	91.171	214.183	0	932.893	2.072.588	2.206.961	0	0	0	418.429
Nechí	64.912	152.942	0	1.468.315	3.139.004	2.814.306	0	374.351	0	50.524
Tarazá	60.325	171.680	0	859.120	8.119.290	682.296	0	0	0	157.283
Zaragoza	74.859	174.217	0	1.183.802	1.874.413	3.194.225	0	357.615	0	29.658
MAGDALENA MEDIO	312.390	366.625	1.296.889	5.564.551	39.194.573	2.712.410	1.176.534	97.419	0	714.664
Caracolí	44.849	12.370	0	552.256	0	230.802	6.244	0	0	26.587
Maceo	45.239	28.582	0	741.900	1.475	290.916	8.608	0	0	29.866
Puerto Berrío	67.485	135.775	322.467	816.079	0	772.265	0	0	0	86.523
Puerto Nare	36.896	48.991	168.256	956.238	10.792.864	632.815	1.161.682	0	0	225.311
Puerto Triunfo	66.424	51.831	161.233	947.606	2.579.662	429.672	0	97.419	0	140.564
Yondó	51.497	89.076	644.933	1.550.472	25.820.572	355.940	0	0	0	205.813
NORDESTE	452.764	704.623	0	9.291.075	12.306.146	9.159.419	1.888.963	2.646.636	0	986.983
Amalfí	53.734	99.920	0	1.174.552	457.032	1.517.199	585.280	0	0	161.939
Anorí	54.221	63.330	0	1.404.930	0	949.722	0	0	0	20.287
Cisneros	28.492	22.298	0	564.843	99.445	860.419	53.976	0	0	72.688
Remedios	52.585	118.625	0	850.326	6.257.372	608.141	0	0	0	54.161
San Roque	42.973	71.898	0	1.031.888	426.981	1.316.746	223.341	1.330.712	0	189.309
Santo Domingo	34.239	36.853	0	646.249	157.314	385.549	526.542	1.315.924	0	119.751
Segovia	60.019	128.062	0	775.819	2.790.541	499.562	0	0	0	144.564
Vegachí	47.502	63.210	0	896.370	1.615.601	950.376	0	0	0	0
Yalí	41.244	27.928	0	890.488	164.258	615.941	0	0	0	47.075
Yolombó	37.755	72.499	0	1.055.610	337.602	1.455.764	499.824	0	0	177.209
NORTE	771.461	846.969	30.270	14.300.591	713.028	18.446.029	8.070.038	13.030.814	1.328.800	2.500.342
Angostura	58.252	49.010	0	1.059.857	304.406	1.594.921	507.332	1.803.688	300.911	11.734
Belmira	40.497	19.778	0	583.949	7.143	316.529	438.234	1.320.909	0	0
Briceño	64.529	40.613	0	957.877	112	673.687	0	0	0	93.804
Campamento	62.550	75.726	0	1.565.968	0	926.957	0	0	0	43.461
Carolina del Príncipe	21.274	8.650	0	410.984	0	274.856	2.610.984	0	0	109.956
Donmatías	27.052	34.361	0	751.088	242	877.802	398.107	109.548	100.000	843.413
Entreríos	41.116	14.732	0	444.622	6.614	595.994	677.304	101.763	183.575	68.219

SUBREGIONES Y MUNICIPIOS	TRANSFERENCIAS DE FORZOZA INVERSIÓN									OTROS INGRESOS NO TRIBU-TARIOS
	DE NIVEL NACIONAL						Sector Eléctrico 90% para inversión	Del nivel departamental	Otras transferen-cias de forzoza inversión	
	S.G.P Cultura	S.G.P Alimentación Escolar	S.G.P Río grande de la Magdalena	Otros S.G.P.	REGA-LIAS	Otras Transferen-cias de nivel Nacional				
Gómez Plata	50.002	0	30.270	800.383	0	214.640	697.321	391.876	0	64.147
Guadalupe	51.843	24.208	0	851.535	51.537	408.513	0	0	0	6.663
Ituango	72.997	171.547	0	1.456.253	0	2.764.067	172.971	1.980.777	184.704	129.654
San Andrés de Cuerquia	0	26.529	0	770.249	5.709	661.837	0	91.321	0	8.095
San José de la Montaña	23.092	8.283	0	432.562	0	169.413	0	0	0	22.057
San Pedro de los Milagros	47.318	48.857	0	918.048	0	2.646.509	600.444	1.473.116	500.723	62.187
Santa Rosa de Osos	47.524	79.135	0	500.167	7.761	818.582	1.630.091	854.154	0	188.111
Toledo	45.401	27.475	0	809.397	669	732.803	0	317.820	11.149	1.831
Valdivia	68.209	93.879	0	1.229.246	323.916	2.042.380	0	1.148.669	25.689	100.751
Yarumal	49.805	124.186	0	758.406	4.919	2.726.539	337.250	3.437.173	22.049	746.259
OCCIDENTE	890.236	906.276	0	18.003.590	1.362.948	15.637.244	741.759	11.117.451	1.837.992	660.701
Abriaquí	29.302	6.061	0	443.863	1.714	264.352	194.785	649.618	0	11.282
Anzá	60.292	28.677	0	871.668	2.501	465.851	0	425.702	0	18.608
Armenia	32.016	15.969	0	658.724	0	295.617	0	837.777	0	0
Buriticá	60.877	42.899	0	1.085.925	382.300	554.384	0	348.299	0	77.620
Caicedo	45.545	38.252	0	1.029.406	0	643.600	0	127.475	0	57.340
Cañasgordas	49.602	80.191	0	1.127.149	582.918	1.349.757	44.276	0	48.583	11.206
Dabeiba	62.430	148.950	0	1.357.785	0	2.128.290	0	0	0	45.461
Ebéjico	49.363	48.191	0	880.787	0	756.216	0	578.123	0	64.979
Frontino	60.859	94.155	0	1.080.344	386.706	2.178.156	55.173	9.000	0	151.371
Giraldo	35.422	21.171	0	772.082	0	142.899	0	924.039	71.145	5.703
Heliconia	54.438	19.738	0	762.550	3.088	724.536	0	1.474.268	6.517	43.896
Liborina	31.384	34.210	0	768.534	315	661.469	0	0	20.558	4.978
Olaya	55.740	11.179	0	624.169	0	138.651	0	0	0	250
Peque	52.833	62.841	0	1.361.882	0	1.495.687	0	659.267	0	64.421
Sabanalarga	42.060	47.430	0	1.098.804	0	1.059.917	0	0	685.313	23.792
San Jerónimo	31.764	41.723	0	922.087	0	608.723	0	104.111	0	11.030
Santa Fe de Antioquia	60.935	82.579	0	1.170.724	1.909	1.732.582	0	409.329	1.005.876	3.683
Sopetrán	33.494	44.387	0	904.108	1.497	118.602	447.525	2.125.390	0	0
Uramita	41.880	37.673	0	1.082.999	0	317.955	0	2.445.053	0	65.081
ORIENTE	1.183.391	1.119.928	64.493	19.272.034	405.777	27.187.263	15.225.126	4.859.220	170.590	4.126.574
Abejorral	53.515	54.313	0	947.887	28.510	1.144.471	4.554	3.047	0	10.056
Alejandro	37.557	10.241	0	565.662	0	1.182.563	188.173	574.869	40.858	35.193
Argelia	47.921	30.745	0	763.783	0	1.049.068	0	1.510.883	0	38.025
Cocorná	49.026	49.483	0	968.932	0	1.061.439	0	0	0	176.815
Concepción	32.913	8.576	0	532.429	231	317.714	692.262	0	14.589	6.556
El Carmen de Viboral	64.599	81.127	0	736.176	0	1.338.010	362.194	952.590	5.469	372.968
El Peñol	33.416	34.646	0	810.021	0	1.121.930	1.662.840	0	0	135.455
El Retiro	42.799	19.100	0	741.895	0	546.817	759.808	0	56.217	92.976
El Santuario	53.058	57.503	0	589.020	0	1.372.517	204.784	0	0	26.820
Granada	37.438	26.368	0	714.372	0	921.991	324.894	0	0	58.141
Guarne	54.500	69.445	0	745.639	0	912.475	631.746	0	0	778.047
Guatapé	33.202	10.307	0	536.061	0	297.629	1.324.581	0	17.999	86.182
La Ceja del Tambo	59.620	72.089	0	674.375	0	1.439.582	361.080	0	0	362.941
La Unión	40.469	33.715	0	677.085	0	2.421.584	55.972	81.834	0	56.044
Marinilla	59.721	80.785	0	708.168	0	2.035.482	454.737	0	0	235.442
Nariño	37.511	34.087	0	898.505	0	948.148	0	0	0	48.611
Rionegro	140.544	141.973	0	2.273.552	0	3.045.259	815.998	650.939	0	1.374.342

SUBREGIONES Y MUNICIPIOS	TRANSFERENCIAS DE FORZOZA INVERSIÓN									OTROS INGRESOS NO TRIBU-TARIOS
	DE NIVEL NACIONAL						Sector Eléctrico 90% para inversión	Del nivel departamental	Otras transferen-cias de forzoza inversión	
	S.G.P Cultura	S.G.P Alimentación Escolar	S.G.P Río grande de la Magdalena	Otros S.G.P.	REGA-LIAS	Otras Transferen-cias de nivel Nacional				
San Carlos	56.291	43.936	0	848.585	0	1.009.929	5.013.497	0	35.458	76.971
San Francisco	51.637	25.709	0	949.568	0	618.233	0	0	0	3.722
San Luis	46.191	38.566	0	984.089	18.700	758.076	0	0	0	44.026
San Rafael	44.677	42.345	0	883.789	0	909.525	1.631.548	0	0	35.125
San Vicente	58.846	53.408	0	977.718	305	1.046.408	655.564	521.584	0	71.640
Sonsón	47.940	101.461	64.493	744.723	358.031	1.688.413	80.894	563.474	0	476
SUROESTE	1.008.027	1.024.817	0	17.009.422	1.788.242	24.616.881	312.682	20.730.005	371.938	1.970.419
Amagá	56.193	69.930	0	577.315	393.725	1.588.494	0	837.628	0	18.734
Andes	57.238	113.265	0	680.282	910	4.021.466	14.918	4.894.648	12.888	159.586
Angelópolis	27.444	16.558	0	588.705	62.411	276.533	0	20.682	0	3.651
Betania	33.283	28.618	0	834.149	0	224.117	0	1.851.073	0	13.068
Betulia	43.637	66.311	0	1.069.934	0	1.555.459	0	0	0	21.358
Caramanta	43.641	12.327	0	475.626	6.326	362.122	0	0	0	40.147
Ciudad Bolívar	51.775	75.433	0	538.741	0	909.618	0	0	0	359.787
Concordia	45.064	62.465	0	1.044.618	0	1.742.089	0	0	0	153.501
Fredonia	54.034	53.053	0	918.867	36.833	1.161.523	0	0	0	303.717
Hispania	29.361	13.819	0	530.729	0	271.086	0	795.769	64.149	6.344
Jardín	32.623	34.331	0	732.860	0	1.011.693	0	747.234	0	6.039
Jericó	47.775	35.588	0	758.680	0	564.938	230.964	276.125	1.000	67.502
La Pintada	47.999	31.300	0	715.289	0	283.143	0	1.783.704	37.514	18.415
Montebello	46.508	18.415	0	650.015	3.836	510.294	0	552.648	0	38.479
Pueblorrico	30.023	23.317	0	652.679	0	1.062.754	0	2.477.837	95.000	40.737
Salgar	49.152	55.653	0	946.645	0	1.681.165	0	202.114	0	80.870
Santa Bárbara	49.412	62.842	0	921.102	438	1.460.826	0	1.425.985	0	15.846
Támesis	31.464	44.941	0	881.693	0	570.395	0	0	0	217.630
Tarso	57.693	22.619	0	698.542	0	465.708	0	0	0	9.987
Titiribí	41.833	23.841	0	714.758	1.274.017	1.341.077	0	652.406	58.887	49.755
Urrao	61.363	112.144	0	719.545	0	2.474.700	66.800	2.896.944	102.500	68.396
Valparaíso	29.256	13.141	0	608.084	5.088	471.090	0	0	0	171.815
Venecia	41.256	34.906	0	750.564	4.658	606.591	0	1.315.208	0	105.055
URABÁ	803.381	2.985.574	0	14.393.172	13.411	34.438.224	609.317	6.563.663	0	1.842.093
Apartadó	95.863	246.006	0	1.701.604	412	1.943.788	0	2.556.952	0	688.247
Arboletes	57.519	256.162	0	900.610	0	2.269.057	0	854.307	0	67.651
Carepa	75.284	168.569	0	863.084	0	2.144.427	609.317	584.535	0	246.418
Chigorodó	73.103	219.814	0	957.800	0	2.989.944	0	995.230	0	273.367
Murindó	56.540	43.884	0	1.878.186	0	388.989	0	166.096	0	0
Mutatá	50.914	101.664	0	1.257.023	0	2.173.168	0	1.406.543	0	68.607
Necoclí	74.845	368.444	0	1.309.809	0	5.302.858	0	0	0	65.203
San Juan de Urabá	65.377	172.430	0	1.558.004	2.697	4.450.361	0	0	0	25.986
San Pedro de Urabá	68.727	285.290	0	1.018.306	10.302	4.794.496	0	0	0	155.095
Turbo	131.721	1.052.265	0	1.781.382	0	6.759.878	0	0	0	211.710
Vigía del Fuerte	53.488	71.046	0	1.167.364	0	1.221.258	0	0	0	39.809

FUENTE: Departamento Nacional de Planeación - SICEP 1102 de 2010

8.2.2.8 EJECUCIÓN DE INGRESOS DE LOS FONDOS CON DESTINACIÓN ESPECIAL EN LOS MUNICIPIOS DE ANTIOQUIA, POR SUBREGIÓN 2009

SUBREGIONES Y MUNICIPIOS	TOTAL FONDOS ESPECIALES	FONDOS			
		Vivienda de Interés Social	Local de Salud	Rotatorio (Transporte, Talleres)	Otros
		(Miles de pesos)			
TOTAL DEPARTAMENTO	156.398.363	2.708.133	144.337.091	1.022.401	8.330.738
VALLE DE ABURRÁ	9.101.060	25.320	8.137.023	0	938.717
Medellín	(a)
Barbosa	2.159.007	0	2.157.315	0	1.692
Bello	(a)
Caldas	1.231.331	0	1.231.331	0	0
Copacabana	2.280.222	0	2.280.222	0	0
Envigado	(a)
Girardota	1.854.692	17.283	1.143.390	0	694.019
Itagüí	(a)
La Estrella	147.617	8.037	0	0	139.580
Sabaneta	1.428.191	0	1.324.765	0	103.426
BAJO CAUCA	16.600.477	11.367	15.569.501	162.582	857.027
Cáceres	1.793.926	0	1.793.926	0	0
Caucasia	5.046.083	11.327	4.848.979	0	185.777
El Bagre	4.080.631	0	4.080.631	0	0
Nechí	2.434.607	0	2.100.013	46.259	288.335
Tarazá	493.238	0	0	116.323	376.915
Zaragoza	2.751.992	40	2.745.952	0	6.000
MAGDALENA MEDIO	3.636.545	17.820	3.048.554	0	570.171
Caracolí	354.927	2.982	351.945	0	0
Maceo	9.421	0	6.481	0	2.940
Puerto Berrío	1.869.314	0	1.808.928	0	60.386
Puerto Nare	316.559	14.838	97.749	0	203.972
Puerto Triunfo	0	0	0	0	0
Yondó	1.086.324	0	783.451	0	302.873
NORDESTE	10.339.516	338.366	9.495.441	147.052	358.657
Amalfi	1.194.461	0	1.194.461	0	0
Anorí	794.610	2.171	606.439	57.757	128.243
Cisneros	529.700	0	529.700	0	0
Remedios	1.194.746	934	1.043.241	21.124	129.447
San Roque	1.821.450	333.000	1.488.450	0	0
Santo Domingo	196.153	0	98.623	0	97.530
Segovia	2.078.578	0	2.025.407	53.171	0
Vegachí	1.208.408	0	1.191.677	15.000	1.731
Yalí	255.809	0	255.809	0	0
Yolombó	1.065.601	2.261	1.061.634	0	1.706
NORTE	15.465.065	409.817	13.273.209	449.186	1.332.853
Angostura	48.665	48.665	0	0	0
Belmira	384.131	0	352.215	0	31.916
Briceño	680.139	0	680.139	0	0
Campamento	768.933	1.767	767.166	0	0
Carolina del Príncipe	409.445	67.845	303.064	0	38.536
Donmatías	1.187.038	0	1.035.959	151.079	0

SUBREGIONES Y MUNICIPIOS	TOTAL FONDOS ESPECIALES	FONDOS			
		Vivienda de Interés Social	Local de Salud	Rotatorio (Transporte, Talleres)	Otros
		(Miles de pesos)			
Entreríos	348.803	0	319.740	0	29.063
Gómez Plata	396.757	17.519	379.062	0	176
Guadalupe	1.612.239	8.029	375.587	0	1.228.623
Ituango	2.970.570	145.555	2.587.644	237.371	0
San Andrés de Cuerquia	541	541	0	0	0
San José de la Montaña	299.175	6.517	292.658	0	0
San Pedro de los Milagros	941.904	321	931.343	10.240	0
Santa Rosa de Osos	1.186.161	4.921	1.141.404	39.836	0
Toledo	334.775	0	334.775	0	0
Valdivia	1.684.405	1.526	1.667.680	10.660	4.539
Yarumal	2.211.384	106.611	2.104.773	0	0
OCCIDENTE	16.148.616	314.778	14.261.774	117.161	1.454.903
Abriaquí	241.126	39.306	201.820	0	0
Anzá	763.028	6.476	756.552	0	0
Armenia	673.125	0	602.682	70.443	0
Buriticá	678.403	5.191	673.212	0	0
Caicedo	554.896	52.550	502.346	0	0
Cañasgordas	1.343.188	0	1.328.009	0	15.179
Dabeiba	1.984.666	0	1.984.666	0	0
Ebéjico	767.098	0	767.098	0	0
Frontino	1.818.394	2.294	1.804.904	0	11.196
Giraldo	498.935	90.220	407.572	0	1.143
Heliconia	615.404	0	481.454	0	133.950
Liborina	492.314	0	446.982	0	45.332
Olaya	286.662	0	255.779	0	30.883
Peque	673.858	1.036	607.450	46.718	18.654
Sabanalarga	672.775	1.328	671.447	0	0
San Jerónimo	1.904.749	75.273	1.242.186	0	587.290
Santa Fe de Antioquia	1.132.896	36.699	1.013.920	0	82.277
Sopetrán	501.531	4.405	497.096	0	30
Uramita	545.568	0	16.599	0	528.969
ORIENTE	26.522.805	757.402	24.581.233	2.372	1.181.798
Abejorral	1.266.311	4.620	1.162.237	0	99.454
Alejandría	284.805	14.432	270.373	0	0
Argelia	809.332	12.246	781.083	0	16.003
Cocorná	1.284.011	20.253	1.263.758	0	0
Concepción	449.791	10.967	375.310	0	63.514
El Carmen de Viboral	1.921.478	882	1.920.596	0	0
El Peñol	844.671	110.935	710.768	2.372	20.596
El Retiro	325.160	195.483	0	0	129.677
El Santuario	1.609.182	91.356	1.517.813	0	13
Granada	905.550	16.004	889.546	0	0
Guarne	1.324.826	0	1.324.826	0	0
Guatapé	354.128	59.865	294.263	0	0
La Ceja del Tambo	967.836	0	967.836	0	0
La Unión	943.409	18.318	923.307	0	1.784
Marinilla	2.758.846	0	1.987.440	0	771.406
Nariño	922.041	0	882.959	0	39.082
Rionegro	2.811.114	176.905	2.634.209	0	0

SUBREGIONES Y MUNICIPIOS	TOTAL FONDOS ESPECIALES	FONDOS			
		Vivienda de Interés Social	Local de Salud	Rotatorio (Transporte, Talleres)	Otros
		(Miles de pesos)			
San Carlos	1.157.226	2.024	1.151.697	0	3.505
San Francisco	1.108.459	0	1.108.459	0	0
San Luis	705.331	3.385	701.946	0	0
San Rafael	113.037	10.712	102.325	0	0
San Vicente	1.183.747	9.015	1.174.732	0	0
Sonsón	2.472.514	0	2.435.750	0	36.764
SUROESTE	22.370.115	716.651	20.769.853	133.664	749.947
Amagá	1.467.648	22.381	1.443.096	0	2.171
Andes	3.340.742	0	3.135.907	0	204.835
Angelópolis	54.301	12.946	4.301	0	37.054
Betania	225.453	0	196.954	0	28.499
Betulia	1.519.238	38.075	1.467.428	0	13.735
Caramanta	8.942	7.761	396	0	785
Ciudad Bolívar	1.510.766	0	1.510.766	0	0
Concordia	1.408.596	12.663	1.342.468	0	53.465
Fredonia	1.069.156	15.685	1.053.471	0	0
Hispania	435.585	18.774	416.811	0	0
Jardín	1.014.217	4.426	1.009.791	0	0
Jericó	1.141.306	403.115	644.870	1.286	92.035
La Pintada	403.547	9.262	394.285	0	0
Montebello	469.614	15.259	438.591	15.764	0
Pueblorrico	740.831	2.041	704.329	33.355	1.106
Salgar	1.116.355	64.242	1.037.576	0	14.537
Santa Bárbara	1.600.629	28.240	1.572.389	0	0
Támesis	1.174.051	6.507	1.029.420	0	138.124
Tarso	472.470	2.288	470.182	0	0
Titiribí	558.890	7.168	472.812	78.910	0
Urao	1.825.818	22.279	1.707.364	0	96.175
Valparaíso	365.391	23.539	335.121	0	6.731
Venecia	446.569	0	381.525	4.349	60.695
URABÁ	36.214.164	116.612	35.200.503	10.384	886.665
Apartadó	4.305.357	25.609	4.174.536	0	105.212
Arboletes	2.740.108	13.000	2.622.969	0	104.139
Carepa	2.823.149	0	2.681.537	0	141.612
Chigorodó	575.514	51.779	522.885	850	0
Murindó	879.174	0	548.834	0	330.340
Mutatá	1.691.682	0	1.682.512	9.170	0
Necoclí	5.816.368	20.110	5.591.620	0	204.638
San Juan de Urabá	2.866.363	0	2.866.363	0	0
San Pedro de Urabá	3.955.022	6.114	3.947.820	364	724
Turbo	9.374.558	0	9.374.558	0	0
Vigía del Fuerte	1.186.869	0	1.186.869	0	0

(a) Los fondos con destinación especial están incluido en los ingresos no tributarios.

FUENTE: Informe Fiscal y Financiero de la Contraloría General de Antioquia, Departamento Nacional de Planeación - SICEP 1002 de 2009 y Departamento Administrativo de Planeación de Antioquia- Dirección Sistemas de Indicadores.

**8.2.2.9 EJECUCIÓN DE INGRESOS DE CAPITAL
EN LOS MUNICIPIOS DE ANTIOQUIA, POR SUBREGIÓN
2010**

SUBREGIONES Y MUNICIPIOS	TOTAL	INGRESOS DE CAPITAL					
		Rendimientos Financieros	Recuperación de Cartera	Recursos del Balance	Utilidades y Excedentes Financieros	Recursos del Crédito	Otros
		(Miles de pesos)					
TOTAL DEPARTAMENTO	2.480.235.402	97.718.470	19.462.507	1.197.850.299	853.611.116	109.777.700	201.815.310
VALLE DE ABURRÁ	1.976.160.553	90.466.760	13.771.164	924.466.923	852.833.532	41.523.417	53.098.757
Medellín	1.621.387.511	84.210.545	10.573.558	667.216.471	852.748.842	5.000.000	1.638.095
Barbosa	9.901.198	121.013	0	7.178.874	0	1.043.809	1.557.502
Bello	167.594.656	1.941.699	10.000	152.876.293	0	12.500.000	266.664
Caldas	13.879.346	151.917	144.117	5.464.008	0	7.840.204	279.100
Copacabana	15.101.989	378.587	0	14.329.412	0	393.990	0
Envigado	40.594.119	1.032.068	0	11.118.312	0	0	28.443.739
Girardota	12.723.010	170.747	0	8.583.768	0	1.006.220	2.962.275
Itagüí	49.944.427	1.982.613	2.901.836	38.840.211	0	0	6.219.767
La Estrella	8.375.156	165.263	0	5.869.652	0	739.194	1.601.047
Sabaneta	36.659.141	312.308	141.653	12.989.922	84.690	13.000.000	10.130.568
BAJO CAUCA	39.774.363	479.602	16.211	22.449.870	0	2.754.839	14.073.841
Cáceres	1.665.683	87.645	0	0	0	0	1.578.038
Caucasia	15.225.629	132.307	16.211	8.338.387	0	1.236.241	5.502.483
El Bago	7.837.993	96.006	0	4.714.855	0	1.168.983	1.858.149
Nechí	2.291.760	38.512	0	0	0	120.000	2.133.248
Tarazá	12.106.401	84.253	0	9.396.628	0	229.615	2.395.905
Zaragoza	646.897	40.879	0	0	0	0	606.018
MAGDALENA MEDIO	40.083.093	484.810	0	20.759.440	18.000	2.927.487	15.893.356
Caracolí	2.750.848	202	0	1.670.186	8.000	400.000	672.460
Maceo	9.496.836	156.604	0	6.004.882	0	994.000	2.341.350
Puerto Berrío	5.169.975	0	0	0	0	220.000	4.949.975
Puerto Nare	4.471.687	0	0	906.900	0	120.605	3.444.182
Puerto Triunfo	6.984.008	41.082	0	1.882.771	10.000	1.192.882	3.857.273
Yondó	11.209.739	286.922	0	10.294.701	0	0	628.116
NORDESTE	41.187.665	345.669	88.629	20.779.668	242.500	3.286.481	16.444.718
Amalfi	7.312.765	59.910	53.170	4.421.075	20.000	662.788	2.095.822
Anorí	4.885.803	31.685	35.459	0	152.500	165.000	4.501.159
Cisneros	1.740.963	5.380	0	473.157	0	13.623	1.248.803
Remedios	4.447.506	105.329	0	2.783.158	70.000	64.800	1.424.219
San Roque	3.757.003	0	0	3.617.359	0	120.000	19.644
Santo Domingo	4.779.507	21.708	0	4.285.912	0	466.729	5.158
Segovia	2.541.996	28.429	0	1.345.020	0	0	1.168.547
Vegachí	817.589	0	0	12.402	0	0	805.187
Yalí	3.634.106	27.523	0	894.271	0	0	2.712.312
Yolombó	7.270.427	65.705	0	2.947.314	0	1.793.541	2.463.867
NORTE	51.395.971	564.368	0	27.919.918	0	10.202.787	12.708.898
Angostura	1.485.814	12.125	0	979.809	0	493.880	0
Belmira	1.952.682	19.515	0	1.609.000	0	308.167	16.000
Briceño	2.714.147	18.497	0	1.407.677	0	410.382	877.591
Campamento	1.930.468	3.334	0	692.963	0	23.820	1.210.351
Carolina del Príncipe	4.348.681	7.545	0	947.385	0	1.500.000	1.893.751
Donmatías	6.253.289	29.828	0	1.608.109	0	300.000	4.315.352

SUBREGIONES Y MUNICIPIOS	TOTAL	INGRESOS DE CAPITAL					
		Rendimientos Financieros	Recuperación de Cartera	Recursos del Balance	Utilidades y Excedentes Financieros	Recursos del Crédito	Otros
		(Miles de pesos)					
Entrerrios	3.078.977	0	0	2.043.036	0	1.003.121	32.820
Gómez Plata	2.277.224	18.929	0	2.188.295	0	70.000	0
Guadalupe	1.643.084	7.919	0	989.882	0	0	645.283
Ituango	326.000	0	0	0	0	326.000	0
San Andrés de Cuerquia	1.143.151	0	0	533.716	0	366.486	242.949
San José de la Montaña	1.653.253	171	0	1.099.966	0	150.000	403.116
San Pedro de los Milagros	5.437.144	63.003	0	3.969.162	0	1.369.000	35.979
Santa Rosa de Osos	6.045.233	34.509	0	2.848.516	0	456.931	2.705.277
Toledo	68.662	3.353	0	65.309	0	0	0
Valdivia	5.016.421	254.818	0	4.431.174	0	0	330.429
Yarumal	6.021.741	90.822	0	2.505.919	0	3.425.000	0
OCCIDENTE	47.973.404	2.185.914	283.644	30.369.725	0	5.034.705	10.099.416
Abriaquí	1.251.995	1.354	0	280.950	0	969.691	0
Anzá	1.730.755	15.022	2.430	1.492.137	0	221.166	0
Armenia	2.281.444	3.179	0	2.027.230	0	248.035	3.000
Buriticá	1.885.910	9.502	210.496	902.008	0	632.598	131.306
Caicedo	1.900.588	1.616	0	982.752	0	207.125	709.095
Cañasgordas	3.221.637	9.930	0	1.415.956	0	114.000	1.681.751
Dabeiba	7.722.719	54.345	0	5.810.438	0	110.788	1.747.148
Ebéjico	4.703.285	510.143	0	3.634.082	0	550.060	9.000
Frontino	5.828.548	92.594	0	3.360.399	0	436.810	1.938.745
Giraldo	602.140	6.304	0	565.725	0	30.111	0
Heliconia	1.122.179	262.329	0	792.218	0	18.000	49.632
Liborina	1.431.917	45.155	0	32.092	0	0	1.354.670
Olaya	1.481.930	3.332	0	184.775	0	420.000	873.823
Peque	2.787.892	8.288	0	2.103.283	0	676.321	0
Sabanalarga	1.360.516	13.994	0	389.608	0	400.000	556.914
San Jerónimo	3.443.432	5.533	0	2.399.246	0	0	1.038.653
Santa Fe de Antioquia	2.894.003	1.118.049	43.618	1.732.336	0	0	0
Sopetrán	2.086.422	20.402	27.100	2.038.920	0	0	0
Uramita	236.092	4.843	0	225.570	0	0	5.679
ORIENTE	151.561.011	1.593.676	2.638.249	82.400.785	23.427	18.066.685	46.838.189
Abejorral	4.074.768	26.768	5.649	2.350.492	0	832.793	859.066
Alejandro	1.275.337	43.705	25.900	1.184.312	0	0	21.420
Argelia	755.919	3.072	0	519.075	0	189.251	44.521
Cocorná	3.251.293	44.540	0	1.915.899	0	0	1.290.854
Concepción	2.555.477	6.256	0	876.332	0	190.000	1.482.889
El Carmen de Viboral	7.484.971	92.886	0	5.994.909	0	1.397.176	0
El Peñol	8.650.005	57.130	0	4.995.792	0	1.521.264	2.075.819
El Retiro	9.646.649	146.003	424.994	6.100.872	0	1.300.000	1.674.780
El Santuario	5.767.318	47.885	0	3.453.979	0	350.000	1.915.454
Granada	898.354	5.360	10.578	0	0	0	882.416
Guarne	8.579.256	26.899	0	4.559.598	0	1.646.345	2.346.414
Guatapé	3.982.680	7.589	46.728	0	0	678.919	3.249.444
La Ceja del Tambo	14.004.972	82.056	2.008.209	7.004.061	0	1.643.633	3.267.013
La Unión	2.589.039	198.220	0	1.069.425	0	851.472	469.922
Marinilla	16.078.627	153.283	116.191	8.156.069	0	1.721.290	5.931.794
Nariño	2.984.992	0	0	1.791.959	0	553.400	639.633
Rionegro	34.048.156	449.413	0	20.186.036	23.427	0	13.389.280

SUBREGIONES Y MUNICIPIOS	TOTAL	INGRESOS DE CAPITAL					
		Rendimientos Financieros	Recuperación de Cartera	Recursos del Balance	Utilidades y Excedentes Financieros	Recursos del Crédito	Otros
		(Miles de pesos)					
San Carlos	6.116.891	40.220	0	2.914.462	0	2.515.488	646.721
San Francisco	880.872	20.145	0	0	0	408.500	452.227
San Luis	2.008.718	21.964	0	855.833	0	350.000	780.921
San Rafael	4.544.358	34.255	0	1.900.115	0	1.029.655	1.580.333
San Vicente	2.948.046	26.628	0	1.646.020	0	187.499	1.087.899
Sonsón	8.434.313	59.399	0	4.925.545	0	700.000	2.749.369
SUROESTE	63.059.559	846.580	472.886	33.851.907	493.657	10.206.281	17.188.248
Amagá	2.798.434	43.455	23.437	2.221.530	0	500.000	10.012
Andes	3.822.663	68.828	0	2.188.619	187.615	1.240.450	137.151
Angelópolis	1.451.196	19.613	1.544	560.485	0	128.000	741.554
Betania	1.792.836	29.494	0	0	0	548.189	1.215.153
Betulia	4.841.213	41.886	0	2.931.536	0	429.176	1.438.615
Caramanta	5.820.560	17.878	0	1.317.611	0	0	4.485.071
Ciudad Bolívar	4.864.576	13.151	6.249	2.180.843	0	1.193.052	1.471.281
Concordia	2.718.787	54.441	0	1.111.984	0	148.496	1.403.866
Fredonia	5.751.595	26.992	16.429	3.430.922	0	520.000	1.757.252
Hispania	741.432	4.421	0	410.439	0	326.572	0
Jardín	2.014.298	5.932	25.875	1.113.872	0	854.981	13.638
Jericó	1.248.382	20.867	0	0	0	240.000	987.515
La Pintada	1.533.670	0	0	1.533.670	0	0	0
Montebello	2.538.188	38.825	11.160	2.110.400	0	377.803	0
Pueblorrico	1.530.728	21.245	0	732.517	0	761.296	15.670
Salgar	2.845.930	83.055	0	2.667.340	0	0	95.535
Santa Bárbara	766.876	180.495	14.128	382.253	0	190.000	0
Támesis	3.113.510	39.478	0	1.367.231	0	0	1.706.801
Tarso	3.133.552	14.740	1.380	2.162.283	0	120.000	835.149
Titiribí	2.096.342	28.777	0	1.998.565	4.000	65.000	0
Urrao	4.498.984	59.403	20.341	1.743.861	27.045	2.296.766	351.568
Valparaíso	1.494.405	0	352.343	651.399	0	20.000	470.663
Venecia	1.641.402	33.604	0	1.034.547	274.997	246.500	51.754
URABÁ	69.039.783	751.091	2.191.724	34.852.063	0	15.775.018	15.469.887
Apartadó	22.864.538	388.775	0	16.794.225	0	2.988.769	2.692.769
Arboletes	1.516.809	11.947	0	1.504.862	0	0	0
Carepa	5.097.057	33.558	120.342	1.635.214	0	3.073.153	234.790
Chigorodó	8.739.297	60.953	1.985.779	5.556.699	0	1.081.044	54.822
Murindó	0	0	0	0	0	0	0
Mutatá	4.167.423	39.583	0	2.346.656	0	1.758.677	22.507
Necoclí	7.345.812	21.163	0	973.997	0	1.836.312	4.514.340
San Juan de Urabá	3.239.845	6.782	0	1.204.610	0	1.224.985	803.468
San Pedro de Urabá	5.024.065	16.998	0	699.888	0	3.195.597	1.111.582
Turbo	8.827.254	164.153	23.682	3.276.855	0	0	5.362.564
Vigía del Fuerte	2.217.683	7.179	61.921	859.057	0	616.481	673.045

FUENTE: SICEP 1102 de 2010

**8.2.2.10 EJECUCIÓN DE EGRESOS EN LOS MUNICIPIOS DE ANTIOQUIA,
SEGÚN CLASIFICACIÓN ECONÓMICA, POR SUBREGIÓN
2010**

SUBREGIONES Y MUNICIPIOS	TOTAL GENERAL	GASTOS DE FUNCIONAMIENTO				SERVICIO DE LA DEUDA	INVERSIÓN (1)
		De Personal	Generales	Demás Gastos	Total		
		(Miles de pesos)					
TOTAL DEPARTAMENTO	6.335.969.413	462.628.808	135.201.256	258.212.589	856.042.653	203.271.476	5.276.655.284
VALLE DE ABURRÁ	4.443.071.931	322.049.549	85.222.877	200.763.669	608.036.095	56.989.740	3.778.046.096
Medellín	3.408.631.035	218.794.591	43.255.379	161.264.195	423.314.165	20.851.665	2.964.465.205
Barbosa	28.612.104	4.094.967	852.872	1.381.389	6.329.228	721.130	21.561.746
Bello	348.518.024	23.862.280	5.585.713	6.234.845	35.682.838	13.943.783	298.891.403
Caldas	24.712.025	3.637.871	1.364.689	1.151.395	6.153.955	1.103.398	17.454.672
Copacabana	36.212.628	5.618.645	1.014.095	3.236.452	9.869.192	1.069.701	25.273.735
Envigado	203.130.555	22.930.877	7.037.965	17.322.752	47.291.594	11.082.099	144.756.862
Girardota	28.796.519	3.848.157	1.033.427	2.572.744	7.454.328	405.139	20.937.052
Itagüí	249.844.347	21.671.281	19.416.759	5.011.773	46.099.813	4.305.823	199.438.711
La Estrella	28.198.406	6.717.092	2.328.114	696.327	9.741.533	1.014.006	17.442.867
Sabaneta	86.416.288	10.873.788	3.333.864	1.891.797	16.099.449	2.492.996	67.823.843
BAJO CAUCA	175.392.756	10.119.881	4.491.601	4.278.135	18.889.617	4.007.696	152.495.443
Cáceres	19.661.849	1.108.151	323.052	385.781	1.816.984 -	-	17.844.865
Caucasia	51.178.963	3.167.584	1.315.000	1.040.367	5.522.951	2.301.156	43.354.856
El Bagre	29.863.551	2.701.440	1.120.914	804.387	4.626.741	1.706.540	23.530.270
Nechí	22.896.668	941.009	455.007	638.359	2.034.375 -	-	20.862.293
Tarazá	35.256.662	816.050	382.568	1.056.920	2.255.538 -	-	33.001.124
Zaragoza	16.535.063	1.385.647	895.060	352.321	2.633.028 -	-	13.902.035
MAGDALENA MEDIO	116.737.828	7.952.942	3.192.751	3.661.613	14.807.305	11.385.655	90.544.868
Caracolí	5.627.626	469.385	102.727	166.036	738.148	296.196	4.593.282
Maceo	9.108.230	825.201	222.378	229.489	1.277.068	283.888	7.547.274
Puerto Berrío	5.972.387	2.280.057	1.087.535	2.249.326	5.616.918	355.469	0
Puerto Nare	30.081.367	1.493.596	665.364	400.949	2.559.908	9.964.426	17.557.033
Puerto Triunfo	16.101.166	1.095.313	743.792	230.754	2.069.859	424.161	13.607.146
Yondó	49.847.052	1.789.390	370.955	385.059	2.545.404	61.515	47.240.133
NORDESTE	138.568.384	10.291.809	3.716.338	4.449.407	18.457.554	5.436.749	114.674.081
Amalfí	18.522.190	1.257.259	544.172	543.808	2.345.239	1.024.033	15.152.918
Anorí	19.433.814	1.049.032	429.052	213.486	1.691.570	508.040	17.234.204
Cisneros	5.885.516	845.594	227.270	251.236	1.324.100	16.330	4.545.086
Remedios	16.251.067	1.296.793	473.220	963.880	2.733.893	1.067.834	12.449.340
San Roque	12.978.614	959.741	446.785	349.872	1.756.398	165.532	11.056.684
Santo Domingo	12.419.519	706.619	234.169	109.135	1.049.923	178.716	11.190.880
Segovia	15.675.186	1.737.721	608.288	1.356.416	3.702.425	1.357.838	10.614.923
Vegachí	8.952.836	877.127	191.090	95.586	1.163.803	391.577	7.397.456
Yalí	8.506.810	636.986	205.228	105.211	947.425	442.270	7.117.115
Yolombó	19.942.832	924.937	357.064	460.777	1.742.778	284.579	17.915.475
NORTE	183.788.402	17.591.954	6.999.162	6.662.414	31.253.530	8.252.423	144.282.449
Angostura	10.702.108	818.221	263.351	210.845	1.292.417	119.398	9.290.293
Belmira	5.712.157	578.801	145.894	135.062	859.757	338.985	4.513.415
Briceño	7.383.239	569.919	193.901	26.485	790.305	470.617	6.122.317
Campamento	8.361.140	1.026.618	304.192	294.648	1.625.458	498.997	6.236.685
Carolina del Príncipe	9.306.939	529.428	256.938	374.850	1.161.216	100.219	8.045.504
Donmatías	15.668.249	1.463.039	332.848	565.263	2.361.150	152.644	13.154.455
Entreríos	8.283.750	1.149.502	665.811	376.535	2.191.848	567.175	5.524.727

SUBREGIONES Y MUNICIPIOS	TOTAL GENERAL	GASTOS DE FUNCIONAMIENTO				SERVICIO DE LA DEUDA	INVERSIÓN (1)
		De Personal	Generales	Demás Gastos	Total		
		(Miles de pesos)					
Gómez Plata	7.061.338	780.008	337.317	414.154	1.531.479	278.559	5.251.300
Guadalupe	5.090.908	762.762	341.517	283.341	1.387.620	104.096	3.599.192
Ituango	14.394.870	833.243	460.715	546.213	1.840.171	0	12.554.699
San Andrés de Cuerquia	5.087.499	450.955	194.701	89.323	734.979	334.391	4.018.129
San José de la Montaña	4.293.364	603.824	265.759	73.122	942.705	136.033	3.214.626
San Pedro de los Milagros	14.227.513	1.782.645	573.211	443.336	2.799.192	1.063.672	10.364.649
Santa Rosa de Osos	18.280.559	2.374.827	913.405	647.639	3.935.871	785.018	13.559.670
Toledo	4.679.362	796.622	175.595	29.361	1.001.578	321.837	3.355.947
Valdivia	15.563.267	795.247	418.290	351.561	1.565.098	931.504	13.066.665
Yarumal	29.692.140	2.276.293	1.155.717	1.800.676	5.232.686	2.049.278	22.410.176
OCCIDENTE	229.862.052	13.535.352	5.403.818	4.775.699	23.714.869	77.256.810	128.890.373
Abriaquí	2.790.067	392.819	52.273	27.233	472.325	10.709	2.307.033
Anzá	6.400.440	528.090	140.523	232.922	901.535	29.123	5.469.782
Armenia	5.309.794	515.174	193.746	112.078	820.998	116.325	4.372.471
Buriticá	7.206.780	545.432	186.776	147.136	879.344	151.614	6.175.822
Caicedo	6.977.674	727.862	258.633	44.145	1.030.640	114.496	5.832.538
Cañasgordas	11.143.629	844.688	269.222	364.215	1.478.125	139.598	9.525.906
Dabeiba	16.679.424	714.509	271.478	500.458	1.486.445	511.815	14.681.164
Ebéjico	8.782.687	514.456	286.710	377.784	1.178.950	434.502	7.169.235
Frontino	14.707.301	787.118	377.774	383.295	1.548.187	370.963	12.788.151
Giraldo	4.487.909	410.014	187.838	131.580	729.432	120.537	3.637.940
Heliconia	6.325.813	599.789	230.992	405.464	1.236.245	235.575	4.853.993
Liborina	78.145.194	545.159	182.118	251.643	978.920	72.655.284	4.510.990
Olaya	4.170.874	432.490	183.397	31.089	646.976	84.307	3.439.591
Peque	9.495.375	594.751	184.499	256.475	1.035.725	212.760	8.246.890
Sabanalarga	8.058.340	514.360	258.091	87.062	859.513	284.804	6.914.023
San Jerónimo	8.865.810	1.413.036	701.406	389.638	2.504.080	413.797	5.947.933
Santa Fe de Antioquia	15.244.649	1.990.444	937.137	640.310	3.567.891	1.051.738	10.625.020
Sopetrán	7.412.205	863.992	363.755	167.656	1.395.403	318.863	5.697.939
Uramita	7.658.087	601.169	137.450	225.516	964.135	0	6.693.952
ORIENTE	479.962.956	36.458.042	11.399.151	15.488.513	63.345.705	16.090.363	400.526.888
Abejorral	12.576.597	691.678	216.637	627.037	1.535.352	344.244	10.697.001
Alejandría	7.317.278	690.123	170.366	137.564	998.053	271.961	6.047.264
Argelia	6.274.541	598.002	138.113	147.092	883.207	284.329	5.107.005
Cocorná	8.976.385	613.733	126.496	577.947	1.318.176	211.209	7.447.000
Concepción	7.080.116	557.867	161.320	73.257	792.444	115.572	6.172.100
El Carmen de Viboral	21.289.026	2.623.221	624.570	2.157.154	5.404.945	427.887	15.456.194
El Peñol	18.707.303	970.212	320.170	522.794	1.813.176	524.250	16.369.877
El Retiro	21.702.630	2.212.590	513.072	803.053	3.528.715	460.701	17.713.214
El Santuario	15.834.430	2.090.019	487.906	117.269	2.695.194	3.071.663	10.067.573
Granada	7.274.193	441.784	144.708	456.147	1.042.639	130.398	6.101.156
Guarne	24.183.361	1.899.237	447.022	1.298.487	3.644.746	1.259.089	19.279.526
Guatapé	12.628.599	795.931	364.022	132.652	1.292.605	844.762	10.491.232
La Ceja del Tambo	35.520.729	3.204.854	1.153.820	1.702.253	6.060.927	2.794.213	26.665.589
La Unión	10.523.633	1.110.605	484.500	234.767	1.829.872	750.411	7.943.350
Marinilla	27.145.547	3.438.661	1.021.342	657.824	5.117.827	1.546.416	20.481.304
Nariño	7.538.235	611.438	414.394	109.927	1.135.759	106.947	6.295.529

SUBREGIONES Y MUNICIPIOS	TOTAL GENERAL	GASTOS DE FUNCIONAMIENTO				SERVICIO DE LA DEUDA	INVERSIÓN (1)
		De Personal	Generales	Demás Gastos	Total		
		(Miles de pesos)					
Rionegro	152.478.362	7.333.171	2.741.380	3.929.135	14.003.685	1.288.204	137.186.473
San Carlos	20.070.505	1.581.167	634.930	464.470	2.680.567	349.940	17.039.998
San Francisco	6.153.105	590.928	122.347	150.046	863.321	147.965	5.141.819
San Luis	6.714.097	717.784	183.904	250.380	1.152.068	115.125	5.446.904
San Rafael	11.980.405	864.526	380.765	136.334	1.381.625	480.579	10.118.201
San Vicente	12.261.143	1.014.307	152.413	233.889	1.400.609	564.498	10.296.036
Sonsón	25.732.736	1.806.204	394.954	569.035	2.770.193 -		22.962.543
SUROESTE	224.370.060	22.250.371	7.017.951	11.599.787	40.868.109	9.437.495	174.064.456
Amagá	12.846.675	1.363.745	470.043	504.020	2.337.808	867.460	9.641.407
Andes	24.060.182	1.919.569	438.490	2.321.016	4.679.075	1.394.471	17.986.636
Angelópolis	5.038.102	680.088	134.566	230.347	1.045.001	147.845	3.845.256
Betania	4.972.859	562.194	387.252	169.375	1.118.821	0	3.854.038
Betulia	9.678.803	802.561	309.001	268.265	1.379.827	219.335	8.079.641
Caramanta	7.673.902	554.003	124.997	176.477	855.477	310.238	6.508.187
Ciudad Bolívar	14.306.332	1.618.596	438.437	290.187	2.347.220	1.071.080	10.888.032
Concordia	10.953.285	1.105.328	426.896	545.058	2.077.282	379.888	8.496.115
Fredonia	12.920.771	1.024.748	354.112	1.186.451	2.565.311	588.181	9.767.279
Hispania	3.624.384	643.835	152.606	33.516	829.957	226.453	2.567.974
Jardín	7.079.492	875.633	283.544	228.145	1.387.322	254.508	5.437.662
Jericó	8.498.700	1.034.866	211.379	1.288.407	2.534.652	736.413	5.227.635
La Pintada	7.921.203	1.169.326	506.549	253.530	1.929.405	553.246	5.438.552
Montebello	7.677.642	828.287	165.115	229.144	1.222.546	163.127	6.291.969
Pueblorrico	8.285.367	620.534	183.795	146.477	950.806	217.812	7.116.749
Salgar	11.326.793	691.257	285.953	408.563	1.385.773	302.167	9.638.853
Santa Bárbara	12.857.973	966.219	348.713	603.550	1.918.482	747.513	10.191.978
Támesis	9.338.542	937.103	371.817	781.383	2.090.303	147.559	7.100.680
Tarso	5.126.284	732.996	275.111	267.384	1.275.491 -		3.850.793
Titiribí	8.412.195	874.386	318.043	277.072	1.469.501	279.226	6.663.468
Urrao	18.824.730	1.142.297	258.242	763.967	2.164.506	343.802	16.316.422
Valparaíso	5.393.531	830.096	273.633	108.364	1.212.093	277.747	3.903.691
Venecia	7.552.313	1.272.704	299.657	519.089	2.091.450	209.424	5.251.439
URABÁ	344.215.043	22.378.909	7.757.607	6.533.352	36.669.868	14.414.544	293.130.631
Apartadó	83.495.876	6.087.997	2.075.088	1.806.250	9.969.335	4.655.061	68.871.480
Arboletes	14.271.814	944.252	288.541	534.222	1.767.015	716.748	11.788.051
Carepa	22.493.825	2.062.450	580.344	1.440.990	4.083.784	1.305.874	17.104.167
Chigorodó	27.222.256	2.290.219	841.256	436.486	3.567.961	1.913.321	21.740.974
Murindó	5.867.016	718.261	502.883	46.296	1.267.440	69.961	4.529.615
Mutatá	13.943.554	922.647	470.573	247.436	1.640.656	397.097	11.905.801
Necoclí	33.508.407	1.466.384	620.648	501.048	2.588.080	3.718.413	27.201.914
San Juan de Urabá	16.282.284	777.835	343.560	222.076	1.343.471	291.928	14.646.885
San Pedro de Urabá	18.059.818	1.271.742	410.661	34.679	1.717.082	1.190.164	15.152.572
Turbo	101.399.826	5.179.345	1.216.720	1.127.239	7.523.304	0	93.876.522
Vigía del Fuerte	7.670.367	657.777	407.333	136.630	1.201.740	155.977	6.312.650

(1) : Incluye: Fondos y aportes con destinación especial, regalías y sistema general de participación.

FUENTE: Departamento Nacional de Planeación - SICEP 1102 de 2010

8.2.2.11 DEUDA PÚBLICA EN LOS MUNICIPIOS DE ANTIOQUIA, POR SUBREGIÓN 2010

(Miles de pesos)

SUBREGIONES Y MUNICIPIOS	SALDO A ENERO 1	CREDITOS DESEMBOLSADOS	AMORTIZACIÓN CAPITAL	INTERESES PAGADOS	SALDO A DICIEMBRE 31
TOTAL DEPARTAMENTO	2.980.937.124	1.319.249.293	477.275.337	149.733.087	3.822.911.080
VALLE DE ABURRÁ	378.890.763	63.095.964	26.134.418	30.855.322	415.852.309
Medellín	208.646.128	5.000.000	5.500.337	15.351.328	208.145.791
Barbosa	2.030.762	0	557.207	163.923	1.473.555
Bello	50.137.091	13.484.900	7.877.676	6.066.107	55.744.315
Caldas	1.608.899	7.840.206	431.054	672.344	9.018.051
Copacabana	4.050.940	187.656	851.006	218.695	3.387.590
Envigado	71.276.509	15.338.000	6.380.781	4.701.318	80.233.728
Girardota	790.767	1.006.198	316.339	88.800	1.480.626
Itagüí	12.238.664	6.499.811	3.490.875	814.948	15.247.600
La Estrella	3.541.549	739.193	729.143	284.863	3.551.599
Sabaneta	24.569.454	13.000.000	0	2.492.996	37.569.454
BAJO CAUCA	9.428.773	1.257.306	2.147.650	1.860.046	8.538.429
Cáceres	-	-	-	-	-
Caucasia	6.472.638	1.257.306	1.746.560	554.596	5.983.384
El Bagre	2.956.135	0	401.090	1.305.450	2.555.045
Nechí	-	-	-	-	-
Tarazá	-	-	-	-	-
Zaragoza	-	-	-	-	-
MAGDALENA MEDIO	1.134.370.227	1.195.514.349	338.031.150	97.091.454	1.991.853.426
Caracolí	623.417	100.000	262.786	33.410	460.631
Maceo	951.593	602.000	198.991	84.897	1.354.602
Puerto Berrio	1.027.092	300.000	277.977	77.492	1.049.115
Puerto Nare	0	1.631.000	0	9.964.426	1.631.000
Puerto Triunfo	1.131.741.753	1.192.881.349	337.234.524	86.926.586	1.987.388.578
Yondó	26.372	0	56.872	4.643	-30.500
NORDESTE	16.849.378	3.394.797	3.986.553	1.450.196	16.257.622
Amalfi	4.085.603	662.787	692.408	331.625	4.055.982
Anorí	950.470	165.000	435.353	72.687	680.117
Cisneros	817.347	0	16.330	0	801.017
Remedios	2.004.796	377.059	977.735	90.099	1.404.120
San Roque	1.018.229	0	129.991	35.541	888.238
Santo Domingo	228.428	346.410	80.737	97.979	494.101
Segovia	3.873.971	0	813.300	544.538	3.060.671
Vegachí	1.862.943	50.000	271.092	120.485	1.641.851
Yalí	1.680.712	120.000	351.558	90.712	1.449.154
Yolombó	326.879	1.673.541	218.049	66.530	1.782.371
NORTE	117.788.364	9.967.475	6.357.887	1.894.536	121.397.952
Angostura	3.493.037	823.000	64.762	54.636	4.251.275
Belmira	91.326.354	302.370	205.895	133.090	91.422.829
Briceño	1.691.108	381.460	359.918	110.699	1.712.650
Campamento	1.552.063	23.820	398.167	100.830	1.177.716
Carolina del príncipe	1.650.995	0	50.786	49.433	1.600.209

SUBREGIONES Y MUNICIPIOS	SALDO A ENERO 1	CREDITOS DESEMBOLSADOS	AMORTIZACIÓN CAPITAL	INTERESES PAGADOS	SALDO A DICIEMBRE 31
Donmatías	1.058.992	0	152.644	0	906.348
Entrerrios	1.896.438	1.039.587	398.910	168.265	2.537.115
Gómez Plata	816.413	70.000	226.410	52.149	660.003
Guadalupe	207.340	0	90.283	13.813	117.057
Ituango	0	0	0	0	0
San Andrés de Cuerquia	1.311.201	0	251.723	82.668	1.059.478
San José de la Montaña	269.972	150.000	123.297	12.736	296.675
San Pedro de los Milagros	3.821.250	0	879.530	184.142	2.941.720
Santa Rosa de Osos	2.215.828	456.266	785.018	0	1.887.076
Toledo	941.098	0	269.465	52.372	671.633
Valdivia	1.559.280	3.295.972	402.057	529.447	4.453.195
Yarumal	3.976.995	3.425.000	1.699.022	350.256	5.702.973
OCCIDENTE	1.190.750.744	3.741.096	72.738.892	4.517.918	1.121.752.948
Abriaquí	362.767	0	8.856	1.853	353.911
Anzá	80.793	101.166	25.234	3.889	156.725
Armenia	180.481	248.034	102.794	13.531	325.721
Buriticá	198.119	524.661	134.579	17.035	588.201
Caicedo	193.319	203.000	92.499	21.997	303.820
Cañasgordas	524.429	0	106.873	32.725	417.556
Dabeiba	3.126.005	83.996	471.937	39.878	2.738.064
Ebéjico	3.180.840	300.300	209.514	224.988	3.271.626
Frontino	1.204.406	0	253.501	117.462	950.905
Girado	403.744	0	101.562	18.975	302.182
Heliconia	793.656	18.000	187.211	48.364	624.445
Liborina	87.292.515	0	69.182.871	3.472.413	18.109.644
Olaya	142.059	228.690	64.432	19.875	306.317
Peque	629.910	676.322	155.445	57.315	1.150.787
Sabanalarga	426.117	400.000	245.445	39.359	580.672
San Jerónimo	836.740	0	364.029	49.768	472.711
Santa Fe de Antioquia	1.713.656	929.927	792.426	259.312	1.851.157
Sopetrán	1.225.417	27.000	239.684	79.179	1.012.733
Uramita	1.088.235.771	0	0	0	1.088.235.771
ORIENTE	38.058.329	17.397.718	10.464.850	5.625.513	44.991.197
Abejorral	712.813	712.793	298.249	45.995	1.127.357
Alejandro	1.106.339	0	175.236	96.725	931.103
Argelia	0	457.481	216.965	67.364	240.516
Cocorná	670.309	0	166.015	45.194	504.294
Concepción	275.932	190.000	85.754	29.818	380.178
El Carmen de Viboral	670.045	838.968	360.131	67.756	1.148.882
El Peñol	1.070.261	1.521.264	427.152	97.098	2.164.373
El Retiro	1.430.974	1.000.000	391.424	69.277	2.039.550
El Santuario	1.346.231	350.000	394.363	2.677.300	1.301.868
Granada	322.207	0	113.488	16.910	208.719
Guarne	3.735.042	1.222.732	977.481	281.608	3.980.293
Guatapé	832945	678902	832945	11817	678902
La Ceja	6.843.179	3.531.838	2.040.567	753.646	8.334.450
La Unión	1.917.067	851.467	589.311	161.100	2.179.223
Marinilla	7.847.350	1.671.132	1.049.601	496.815	8.468.881

SUBREGIONES Y MUNICIPIOS	SALDO A ENERO 1	CREDITOS DESEMBOLSADOS	AMORTIZACIÓN CAPITAL	INTERESES PAGADOS	SALDO A DICIEMBRE 31
Nariño	1.414.788	0	89.684	17.263	1.325.104
Rionegro	4.750.000	0	950.000	338.204	3.800.000
San Carlos	112.381	2.515.488	237.362	112.578	2.390.507
San Francisco	302.492	288.500	127.068	20.897	463.924
San Luis	254.771	350.000	98.172	16.953	506.599
San Rafael	1.091.447	1.029.654	388.588	91.991	1.732.513
San Vicente	1.351.756	187.499	455.294	109.204	1.083.961
Sonsón	-	-	-	-	-
SUROESTE	33.436.115	8.664.303	6.599.753	2.837.742	35.500.665
Amagá	2.585.760	0	348.219	519.241	2.237.541
Andes	5.498.174	12.264	847.286	547.185	4.663.152
Angelópolis	663.499	128.000	112.109	35.736	679.390
Betania	753.845	0	0	0	753.845
Betulia	414.420	429.176	175.812	43.523	667.784
Caramanta	390.748	2.058.275	135.618	174.620	2.313.405
Ciudad Bolívar	4.520.005	1.201.071	733.044	338.036	4.988.032
Concordia	886.127	148.496	317.155	62.733	717.468
Fredonia	2.707.219	0	588.181	0	2.119.038
Hispania	876.112	16.081	181.075	45.378	711.118
Jardín	283.099	922.384	199.012	55.496	1.006.471
Jericó	2.443.057	0	576.284	160.129	1.866.773
La Pintada	2.656.116	48.999	364.133	189.113	2.340.982
Montebello	430.766	0	142.838	20.289	287.928
Pueblorrico	492.514	758.500	168.394	49.418	1.082.620
Salgar	455.506	0	253.548	48.619	201.958
Santa Bárbara	2.740.771	183.672	591.666	155.847	2.332.777
Támesis	2.352.026	0	4.139	143.420	2.347.887
Tarso	-	-	-	-	-
Titiribí	475.959	65.000	229.340	49.886	311.619
Urrao	623.452	2.369.474	226.517	117.285	2.766.409
Valparaiso	712.420	76.411	234.375	43.372	554.456
Venecia	474.520	246.500	171.008	38.416	550.012
URABÁ	61.364.431	16.216.285	10.814.184	3.600.360	66.766.532
Apartadó	16.984.892	4.120.819	2.919.212	1.735.849	18.186.499
Arboletes	1.679.918	0	485.183	231.565	1.194.735
Carepa	3.249.490	3.059.654	1.093.388	212.486	5.215.756
Chigorodó	7.522.242	1.517.197	1.449.762	463.559	7.589.677
Murindó	548.983	0	56.080	13.881	492.903
Mutatá	1.284.750	1.758.677	136.785	260.312	2.906.642
Necoclí	4.163.761	1.589.352	3.718.413	0	2.034.700
San Juan de Urabá	2.429.170	1.224.984	199.203	92.725	3.454.951
San Pedro de Urabá	5.822.000	2.945.602	647.758	542.406	8.119.844
Turbo	16.764.825	0	0	0	16.764.825
Vigía del Fuerte	914.400	0	108.400	47.577	806.000

(-) Información No Reportada.

FUENTE: Departamento Nacional de Planeación - SICEP 1102 de 2010

**8.2.2.12 ASIGNACIÓN DOCE DOCEAVAS DE LA NACIÓN CORRESPONDIENTES
AL SISTEMA GENERAL DE PARTICIPACIONES,
PARA LOS MUNICIPIOS Y EL DEPARTAMENTO DE ANTIOQUIA, POR SUBREGIÓN
2010**

(Miles de pesos)

SUBREGIONES Y MUNICIPIOS	EDUCACIÓN			SALUD			AGUA POTABLE Y SANEAMIENTO BÁSICO
	Educación Calidad	Gratuidad	Educación Prestación Servicio	Régimen Subsidiado	Salud Pública	Prestación de Servicios (Oferta)	
TOTAL DEPARTAMENTO (1)	71.897.523	24.397.038	751.530.398	384.745.550	34.343.653	50.669.199	111.904.628
VALLE DE ABURRÁ	24.905.318	10.371.834	633.212.134	154.925.517	17.949.647	23.122.437	36.402.369
Medellín	16.424.757	7.197.991	473.942.072	111.633.059	12.298.083	14.694.613	22.124.565
Barbosa	562.574	200.931	0	2.978.891	268.253	477.544	894.805
Bello	2.431.219	1.146.499	83.486.504	14.207.839	1.937.822	3.188.773	5.026.184
Caldas	716.565	274.571	0	3.229.184	321.766	545.155	1.059.762
Copacabana	836.280	233.498	0	2.632.938	312.400	543.587	896.548
Envigado	878.359	222.571	23.309.035	4.331.566	893.042	926.580	1.141.612
Girardota	454.118	187.287	0	2.316.661	260.131	354.513	904.400
Itagüí	1.649.115	655.603	46.411.739	9.810.240	1.187.370	1.612.734	2.816.887
La Estrella	474.017	137.092	0	2.690.907	245.509	448.929	904.719
Sabaneta	478.314	115.791	6.062.784	1.094.231	225.270	330.009	632.887
BAJO CAUCA	6.025.118	1.694.853	0	30.231.401	2.105.566	1.581.333	7.698.284
Cáceres	877.942	214.071	0	3.803.234	313.390	0	1.106.202
Caucasia	1.864.922	563.952	0	9.252.752	650.971	1.044.513	2.168.957
El Bagre	1.073.341	349.201	0	6.053.161	400.202	536.820	1.379.594
Nechí	672.006	151.113	0	3.061.677	195.484	0	926.376
Tarazá	763.233	217.688	0	5.005.998	307.135	0	1.117.664
Zaragoza	773.673	198.828	0	3.054.578	238.383	0	999.493
MAGDALENA MEDIO	1.838.195	671.913	0	11.065.357	858.907	1.166.409	3.592.038
Caracolí	77.966	29.583	0	551.982	37.346	86.953	335.683
Maceo	153.275	58.265	0	1.084.289	65.361	131.185	392.919
Puerto Berrío	675.988	278.278	0	4.385.505	322.809	450.783	1.080.843
Puerto Nare	253.029	97.543	0	1.551.839	129.657	138.324	467.160
Puerto Triunfo	283.178	107.657	0	1.496.220	115.374	165.389	633.054
Yondó	394.759	100.587	0	1.995.521	188.359	193.775	682.380
NORDESTE	3.492.406	1.154.470	0	19.149.677	1.432.579	2.865.868	6.126.952
Amalfí	470.106	142.728	0	2.271.046	189.557	437.828	740.360
Anorí	311.579	92.684	0	1.854.869	165.297	197.531	620.357
Cisneros	152.548	56.358	0	898.630	50.511	207.271	333.524
Remedios	561.829	164.224	0	2.579.559	236.528	640.151	773.062
San Roque	353.651	126.762	0	2.015.806	116.825	308.574	563.395
Santo Domingo	196.915	83.826	0	1.305.693	43.013	117.992	356.960
Segovia	628.823	211.186	0	3.555.263	261.350	309.378	1.048.212
Vegachí	297.549	98.569	0	1.394.727	113.504	239.522	502.089
Yalí	141.682	48.878	0	808.873	67.327	143.287	456.482
Yolombó	377.724	129.255	0	2.465.210	188.668	264.334	732.510
NORTE	4.560.174	1.416.026	0	23.340.058	1.577.559	3.293.389	9.086.271
Angostura	240.363	73.963	0	1.625.244	71.237	67.700	612.378
Belmira	110.818	39.345	0	567.613	35.730	105.882	362.929
Briceño	196.768	53.998	0	1.107.637	77.228	139.460	577.735
Campamento	332.829	60.325	0	1.041.049	57.034	173.793	707.682

SUBREGIONES Y MUNICIPIOS	EDUCACIÓN			SALUD			AGUA POTABLE Y SANEAMIENTO BÁSICO
	Educación Calidad	Gratuidad	Educación Prestación Servicio	Régimen Subsidiado	Salud Pública	Prestación de Servicios (Oferta)	
Carolina del Príncipe	74.659	24.018	0	403.402	22.785	141.178	180.180
Donmatías	234.624	75.930	0	1.093.065	73.236	192.029	385.892
Entreríos	118.627	28.614	0	416.387	33.164	157.906	304.590
Gómez Plata	158.872	52.452	0	972.719	67.471	185.197	482.086
Guadalupe	113.256	35.411	0	664.653	34.551	158.531	464.354
Ituango	745.816	168.559	0	3.227.721	335.457	420.493	874.856
San Andrés de Cuerquia	131.252	50.518	0	864.137	62.014	170.309	380.627
San José de la Montaña	50.434	19.785	0	305.674	18.644	111.744	202.662
San Pedro de los Milagros	340.912	114.864	0	1.347.588	126.314	212.234	583.341
Santa Rosa de Osos	473.969	176.778	0	2.425.582	133.286	330.000	776.066
Toledo	137.377	43.141	0	721.543	39.921	113.560	409.781
Valdivia	429.725	124.345	0	2.164.816	157.555	147.922	765.601
Yarumal	669.873	273.980	0	4.391.228	231.931	465.450	1.015.509
OCCIDENTE	4.325.364	1.361.644	0	22.347.823	1.529.259	2.930.426	9.239.391
Abriaquí	32.850	13.932	0	272.341	22.132	67.163	232.816
Anzá	142.721	41.362	0	905.373	59.952	187.883	509.997
Armenia	83.466	28.473	0	541.492	29.922	99.194	299.252
Buriticá	187.315	50.306	0	861.979	62.368	133.791	500.197
Caicedo	183.781	51.432	0	1.014.158	64.948	136.117	507.256
Cañasgordas	389.913	126.334	0	1.691.489	120.669	226.996	667.628
Dabeiba	657.174	174.520	0	2.543.051	228.652	405.747	860.400
Ebéjico	231.347	82.212	0	1.421.079	83.505	220.430	465.206
Frontino	443.228	132.866	0	2.711.564	172.045	125.584	656.417
Giraldo	100.241	35.481	0	492.711	18.366	74.675	331.474
Heliconia	101.180	34.865	0	840.104	39.028	115.603	400.666
Liborina	172.851	70.525	0	947.501	70.346	155.129	360.698
Olaya	55.462	22.024	0	336.036	23.975	74.097	374.966
Peque	270.651	65.782	0	1.026.873	88.753	128.661	596.015
Sabanalarga	211.572	61.755	0	1.136.188	66.614	202.480	470.374
San Jerónimo	215.182	73.555	0	1.001.611	76.606	264.869	375.257
Santa Fe de Antioquia	425.080	151.884	0	2.376.423	151.276	187.717	741.615
Sopetrán	250.506	95.182	0	1.358.110	84.632	0	405.912
Uramita	170.845	49.154	0	869.740	65.471	124.290	483.245
ORIENTE	7.475.879	2.261.349	26.290.515	38.239.840	2.583.659	6.363.318	12.907.758
Abejorral	275.133	111.782	0	2.025.070	80.577	156.414	668.651
Alejandro	56.443	20.040	0	433.050	30.483	42.020	312.257
Argelia	165.330	56.629	0	1.112.747	52.632	161.135	481.100
Cocorná	247.605	90.727	0	1.695.353	105.537	264.626	592.075
Concepción	53.768	21.593	0	477.392	23.752	106.740	272.890
El Carmen de Viboral	568.270	156.410	0	2.228.680	167.660	439.016	728.925
El Peñol	246.870	82.246	0	1.944.144	60.846	326.052	410.305
El Retiro	184.203	42.549	0	832.012	64.387	147.044	389.790
El Santuario	396.159	160.511	0	2.249.153	125.944	291.410	547.205
Granada	145.003	59.289	0	1.204.649	51.175	185.897	349.173
Guarne	430.297	115.488	0	1.758.277	158.838	463.742	785.604
Guatapé	89.174	34.549	0	400.663	22.481	83.748	225.260
La Ceja del Tambo	592.344	131.558	0	1.950.614	176.569	429.705	671.656
La Unión	239.640	70.858	0	1.149.047	68.443	179.526	410.676
Marinilla	687.787	170.447	0	2.877.555	177.666	476.301	749.771
Nariño	176.327	68.147	0	1.529.172	108.015	169.321	559.863

SUBREGIONES Y MUNICIPIOS	EDUCACIÓN			SALUD			AGUA POTABLE Y SANEAMIENTO BÁSICO
	Educación Calidad	Gratuidad	Educación Prestación Servicio	Régimen Subsidiado	Salud Pública	Prestación de Servicios (Oferta)	
Rionegro	1.309.537	256.086	26.290.515	2.855.476	413.401	905.934	1.404.297
San Carlos	226.726	82.890	0	1.387.164	127.734	309.792	500.978
San Francisco	119.790	34.951	0	839.494	75.859	128.446	444.787
San Luis	208.542	83.056	0	1.299.866	100.535	189.488	482.961
San Rafael	214.769	79.275	0	1.544.904	107.669	297.936	487.155
San Vicente	285.254	119.262	0	2.339.130	83.590	164.543	584.752
Sonsón	556.910	213.006	0	4.106.229	199.867	444.484	847.626
SUROESTE	5.552.614	2.007.278	0	34.249.747	2.129.161	4.533.334	11.757.801
Amagá	383.497	168.175	0	2.042.986	163.865	348.569	618.625
Andes	594.782	237.189	0	3.839.960	259.900	526.925	1.060.060
Angelópolis	91.281	38.626	0	599.149	30.699	146.596	259.434
Betania	148.943	51.366	0	1.079.069	59.940	158.178	360.230
Betulía	318.472	104.619	0	1.934.356	112.727	168.422	606.420
Caramanta	79.310	29.228	0	547.854	21.470	76.964	329.622
Ciudad Bolívar	400.319	148.079	0	2.468.373	167.427	277.714	670.309
Concordia	327.483	115.009	0	2.173.628	87.642	207.131	676.347
Fredonia	338.443	108.524	0	1.749.139	82.699	227.222	536.896
Hispania	79.046	30.141	0	465.585	28.610	103.266	268.459
Jardín	192.229	82.633	0	1.382.669	63.321	142.765	397.556
Jericó	216.295	67.335	0	1.060.865	50.936	0	523.243
La Pintada	154.576	59.062	0	712.107	54.603	0	434.864
Montebello	93.571	35.287	0	759.601	27.362	168.981	384.531
Pueblorrico	124.153	52.033	0	872.221	49.134	116.427	336.302
Salgar	292.574	95.400	0	1.825.128	111.675	268.593	619.090
Santa Bárbara	346.578	130.353	0	2.100.103	89.943	250.626	595.648
Támesis	242.546	65.095	0	1.569.541	91.538	193.212	416.702
Tarso	119.949	41.419	0	681.082	46.008	107.129	458.190
Titiribí	143.376	52.491	0	808.862	78.909	257.054	365.851
Urrao	577.838	178.929	0	3.998.674	324.590	430.371	1.164.906
Valparaíso	90.933	35.384	0	615.697	38.059	153.792	276.731
Venecia	196.420	80.901	0	963.099	88.103	203.399	397.786
URABÁ	13.722.455	3.457.671	92.027.749	51.196.131	4.177.315	4.812.685	15.093.763
Apartadó	1.380.707	560.657	37.522.076	8.306.165	834.451	807.076	2.529.417
Arboletes	1.106.149	267.027	0	3.924.569	251.873	360.554	1.017.921
Carepa	867.663	276.520	0	3.615.913	315.197	429.472	1.221.610
Chigorodó	1.082.504	373.585	0	5.397.056	408.522	675.539	1.722.146
Murindó	186.178	24.714	0	514.198	79.325	0	585.871
Mutatá	450.852	106.052	0	2.073.241	177.888	299.909	726.874
Necoclí	1.684.595	377.939	0	6.433.001	518.267	466.578	1.554.529
San Juan de Urabá	799.710	177.058	0	2.781.615	172.920	0	910.285
San Pedro de Urabá	1.218.798	278.240	0	4.029.708	265.546	316.670	1.099.846
Turbo	4.622.939	949.797	54.505.673	13.036.984	1.018.635	1.456.887	3.204.898
Vigía del Fuerte	322.359	66.082	0	1.083.681	134.693	0	520.366
Asignación Departamento	0	0	720.783.496	0	28.099.788	120.425.408	20.315.855

SUBREGIONES Y MUNICIPIOS	PROPÓSITO GENERAL					ALIMENTACIÓN ESCOLAR	RIBEREÑOS	RESGUARDOS INDÍGENAS	TOTAL GENERAL A GIRAR A LOS MUNICIPIOS
	Libre Destinación	Deporte	Cultura	Libre Inversión	Fonpet				
TOTAL DEPARTAMENTO (1)	82.185.789	12.104.470	9.078.352	162.404.156	14.020.524	12.554.645	1.354.360	2.121.595	1.725.311.880
VALLE DE ABURRÁ	0	4.259.725	3.194.794	57.936.398	7.033.934	3.247.405	0	0	976.561.513
Medellín	0	2.482.708	1.862.031	35.993.808	4.376.552	2.256.561	0	0	705.286.799
Barbosa	0	80.710	60.532	1.230.491	147.162	83.516	0	0	6.985.409
Bello	0	489.461	367.096	6.632.004	805.329	309.844	0	0	120.028.575
Caldas	0	133.046	99.784	1.408.096	171.178	85.021	0	0	8.044.128
Copacabana	0	114.716	86.037	1.427.519	171.248	78.320	0	0	7.333.092
Envigado	0	223.666	167.750	3.410.762	413.470	80.606	0	0	35.999.020
Girardota	0	122.614	91.960	1.230.678	149.433	58.630	0	0	6.130.426
Itagüí	0	377.229	282.922	4.208.940	511.593	219.639	0	0	69.744.012
La Estrella	0	124.129	93.097	1.214.566	145.769	41.383	0	0	6.520.117
Sabaneta	0	111.447	83.585	1.179.534	142.199	33.887	0	0	10.489.937
BAJO CAUCA	5.768.070	587.422	440.567	6.747.382	703.882	1.318.663	0	64.204	64.966.744
Cáceres	743.900	88.497	66.372	834.838	102.729	200.598	0	0	8.351.774
Caucasia	1.207.354	110.571	82.928	1.358.575	166.730	405.043	0	0	18.877.268
El Bagre	858.401	121.561	91.171	1.042.732	118.541	214.183	0	0	12.238.908
Nechí	1.158.258	86.549	64.912	1.468.315	67.289	152.941	0	0	8.004.919
Tarazá	764.715	80.433	60.325	859.120	105.603	171.680	0	9.575	9.463.169
Zaragoza	1.035.442	99.812	74.859	1.183.802	142.990	174.217	0	54.629	8.030.705
MAGDALENA MEDIO	4.329.055	416.293	312.220	5.418.661	332.764	366.625	1.289.867	0	31.658.305
Caracolí	401.641	59.799	44.849	552.256	25.684	12.370	0	0	2.216.111
Maceo	597.402	60.319	45.239	741.900	43.962	28.582	0	0	3.402.697
Puerto Berrío	724.404	89.981	67.485	816.027	100.037	135.775	322.467	0	9.450.383
Puerto Nare	603.873	48.967	36.725	810.400	26.737	48.991	161.233	0	4.374.478
Puerto Triunfo	752.056	88.566	66.424	947.606	45.306	51.831	161.233	0	4.913.896
Yondó	1.249.680	68.662	51.497	1.550.472	91.037	89.076	644.933	0	7.300.740
NORDESTE	7.526.851	603.778	452.834	9.295.460	596.236	704.621	0	23.424	53.425.156
Amalfi	927.292	71.646	53.735	1.174.551	55.253	99.920	0	0	6.634.021
Anorí	1.140.588	72.295	54.221	1.404.922	93.112	63.330	0	0	6.070.784
Cisneros	444.176	37.989	28.491	564.843	26.651	22.298	0	0	2.823.289
Remedios	753.694	70.113	52.585	850.326	104.082	118.625	0	0	6.904.779
San Roque	810.597	57.391	43.043	1.021.423	51.475	71.898	0	0	5.540.839
Santo Domingo	505.482	45.652	34.239	646.249	28.291	36.853	0	0	3.401.166
Segovia	662.795	80.025	60.019	746.035	91.529	128.062	0	23.424	7.806.101
Vegachí	735.263	63.336	47.502	941.013	49.491	63.210	0	0	4.545.774
Yalí	720.851	54.991	41.244	890.488	53.105	27.928	0	0	3.455.138
Yolombó	826.114	50.339	37.755	1.055.610	43.248	72.498	0	0	6.243.266
NORTE	11.234.031	1.079.997	809.997	14.210.674	749.021	877.239	0	33.224	72.267.658
Angostura	835.747	77.669	58.252	1.059.857	54.191	49.010	0	0	4.825.610
Belmira	469.660	53.997	40.497	583.949	32.252	19.778	0	0	2.422.449
Briceño	728.342	86.038	64.529	957.877	6.234	40.612	0	0	4.036.459
Campamento	1.255.306	83.399	62.549	1.565.968	86.429	75.726	0	0	5.502.088

SUBREGIONES Y MUNICIPIOS	PROPÓSITO GENERAL					ALIMENTACIÓN ESCOLAR	RIBEREÑOS	RESGUARDOS INDÍGENAS	TOTAL GENERAL A GIRAR A LOS MUNICIPIOS
	Libre Destinación	Deporte	Cultura	Libre Inversión	Fonpet				
Carolina del Príncipe	310.919	28.365	21.274	410.984	23.535	8.650	0	0	1.649.951
Donmatías	584.320	36.069	27.052	751.088	28.858	34.361	0	0	3.516.525
Entreríos	335.465	54.821	41.116	444.622	17.817	14.732	0	0	1.967.860
Gómez Plata	631.701	66.669	50.002	800.385	36.588	30.271	0	0	3.534.413
Guadalupe	684.581	69.124	51.843	851.535	49.209	24.208	0	0	3.201.256
Ituango	1.104.763	97.330	72.997	1.456.254	62.758	171.548	0	33.224	8.771.775
San Andrés de Cuerquia	523.558	51.382	38.536	680.328	33.458	26.529	0	0	3.012.648
San José de la Montaña	349.474	30.789	23.092	432.562	27.239	8.283	0	0	1.580.383
San Pedro de los Milagros	694.160	63.091	47.318	918.048	35.981	48.857	0	0	4.532.707
Santa Rosa de Osos	444.867	63.366	47.524	500.167	61.434	79.135	0	0	5.512.176
Toledo	636.002	60.535	45.401	809.397	41.485	27.475	0	0	3.085.619
Valdivia	972.604	90.946	68.209	1.229.246	58.677	93.879	0	0	6.303.524
Yarumal	672.563	66.407	49.805	758.406	92.878	124.186	0	0	8.812.216
OCCIDENTE	14.372.119	1.166.054	874.541	18.119.400	952.954	909.454	0	667.922	78.796.352
Abriaquí	316.964	39.069	29.302	443.863	19.510	6.061	0	0	1.496.001
Anzá	695.241	80.389	60.292	871.668	46.127	28.677	0	0	3.629.682
Armenia	526.355	42.688	32.016	658.789	36.215	15.969	0	0	2.393.830
Buriticá	889.479	60.245	45.184	1.111.587	61.348	42.899	0	0	4.006.698
Caicedo	900.817	60.726	45.545	1.119.804	65.098	41.698	0	0	4.191.381
Cañasgordas	872.912	66.136	49.602	1.127.149	48.443	80.191	0	0	5.467.462
Dabeiba	1.045.137	83.240	62.430	1.357.785	52.072	148.950	0	382.080	8.001.238
Ebéjico	697.681	65.817	49.363	880.787	42.643	48.191	0	0	4.288.262
Frontino	844.948	81.145	60.859	1.080.344	50.414	94.155	0	273.583	6.727.152
Giraldo	616.375	47.230	35.422	772.081	44.583	21.171	0	0	2.589.810
Heliconia	618.772	72.584	54.438	762.550	49.633	19.738	0	0	3.109.160
Liborina	614.498	41.846	31.384	768.585	42.091	34.210	0	0	3.309.663
Olaya	501.926	74.320	55.740	624.172	35.483	11.179	0	0	2.189.379
Peque	1.096.388	70.444	52.833	1.361.882	80.229	62.841	0	0	4.901.353
Sabanalarga	884.754	56.080	42.060	1.098.803	64.819	47.430	0	0	4.342.927
San Jerónimo	741.713	42.352	31.764	921.820	54.957	41.454	0	0	3.841.140
Santa Fe de Antioquia	918.726	81.246	60.934	1.170.723	50.181	82.579	0	0	6.398.384
Sopetrán	721.495	44.658	33.494	904.011	49.056	44.387	0	0	3.991.444
Uramita	867.936	55.840	41.880	1.082.999	60.054	37.673	0	12.259	3.921.385
ORIENTE	13.166.492	1.577.820	1.183.365	19.271.911	1.373.593	1.120.533	64.493	0	133.880.525
Abejorral	743.638	71.354	53.515	947.887	40.709	54.313	0	0	5.229.043
Alejandro	403.852	50.076	37.557	565.662	25.900	10.241	0	0	1.987.582
Argelia	571.671	63.894	47.921	763.814	33.814	30.745	0	0	3.541.431
Cocorná	704.012	65.368	49.026	968.932	42.868	49.483	0	0	4.875.611
Concepción	385.186	43.884	32.913	532.386	27.633	8.576	0	0	1.986.713
El Carmen de Viboral	623.812	86.132	64.599	736.176	86.146	81.127	0	0	5.966.954
El Peñol	629.493	44.555	33.416	810.165	40.545	34.646	0	0	4.663.283
El Retiro	558.649	57.067	42.800	741.894	33.326	19.100	0	0	3.112.820
El Santuario	507.130	70.744	53.058	589.020	70.032	57.503	0	0	5.117.867
Granada	519.563	49.883	37.412	714.372	33.792	26.368	0	0	3.376.577
Guarne	631.352	72.666	54.500	745.639	87.187	69.445	0	0	5.373.035
Guatapé	403.212	44.269	33.202	536.061	34.807	10.308	0	0	1.917.734
La Ceja del Tambo	592.796	79.493	59.620	674.375	81.862	72.090	0	0	5.512.681
La Unión	508.579	53.958	40.469	677.085	21.201	33.715	0	0	3.453.197
Marinilla	604.139	79.628	59.721	708.060	83.429	80.786	0	0	6.755.290
Nariño	704.793	50.015	37.511	898.496	41.743	34.691	0	0	4.378.094

SUBREGIONES Y MUNICIPIOS	PROPÓSITO GENERAL					ALIMENTACIÓN ESCOLAR	RIBEREÑOS	RESGUARDOS INDÍGENAS	TOTAL GENERAL A GIRAR A LOS MUNICIPIOS
	Libre Destinación	Deporte	Cultura	Libre Inversión	Fonpet				
Rionegro	0	187.392	140.544	2.273.551	276.146	141.973	0	0	36.454.851
San Carlos	607.563	75.054	56.291	848.585	30.449	43.936	0	0	4.297.162
San Francisco	723.901	68.848	51.636	949.568	54.299	25.709	0	0	3.517.287
San Luis	736.577	61.588	46.191	984.089	57.176	38.566	0	0	4.288.633
San Rafael	639.099	59.569	44.677	883.652	38.214	42.345	0	0	4.439.265
San Vicente	706.689	78.462	58.846	977.718	41.064	53.408	0	0	5.492.718
Sonsón	660.785	63.920	47.940	744.723	91.251	101.461	64.493	0	8.142.696
SUROESTE	13.634.304	1.342.202	1.006.651	17.011.269	1.019.132	1.024.531	0	433.925	95.701.949
Amagá	512.297	74.924	56.193	577.315	70.746	69.930	0	0	5.087.122
Andes	604.469	76.318	57.238	680.282	83.474	113.265	0	0	8.133.861
Angelópolis	463.141	36.651	27.489	588.705	29.922	16.558	0	0	2.328.250
Betania	674.179	44.378	33.283	834.149	52.484	28.618	0	0	3.524.816
Betulia	847.498	58.182	43.637	1.069.934	52.284	66.311	0	0	5.382.861
Caramanta	368.922	58.188	43.641	475.626	23.138	12.327	0	0	2.066.288
Ciudad Bolívar	479.033	69.033	51.775	538.741	66.152	75.433	0	28.556	5.440.942
Concordia	819.833	60.086	45.064	1.044.618	44.971	62.465	0	0	5.664.277
Fredonia	719.684	72.044	54.033	918.866	39.040	53.053	0	0	4.899.643
Hispania	417.053	39.148	29.361	530.729	26.346	13.819	0	0	2.031.563
Jardín	576.659	43.496	32.622	732.752	35.292	34.331	0	160.007	3.876.331
Jericó	585.400	63.015	47.261	757.181	37.816	35.588	0	0	3.444.935
La Pintada	562.504	63.999	47.999	715.289	38.508	31.014	0	0	2.874.525
Montebello	515.143	62.011	46.508	650.015	34.401	18.415	0	0	2.795.826
Pueblorrico	511.914	40.030	30.023	652.678	35.081	23.317	0	13.285	2.856.598
Salgar	746.438	64.143	48.108	950.179	41.436	55.653	0	0	5.118.418
Santa Bárbara	715.951	66.069	49.552	921.026	34.454	62.842	0	0	5.363.145
Támesis	702.296	41.952	31.464	881.693	47.068	44.941	0	14.842	4.342.891
Tarso	556.079	76.924	57.693	698.542	35.564	22.618	0	0	2.901.196
Titiribí	556.512	55.777	41.833	714.758	30.600	23.841	0	0	3.129.865
Urrao	636.587	81.817	61.363	719.545	87.910	112.144	0	192.222	8.566.895
Valparaíso	466.797	39.008	29.256	608.084	34.188	13.141	0	25.014	2.426.084
Venecia	595.917	55.008	41.256	750.564	38.255	34.906	0	0	3.445.615
URABÁ	12.154.867	1.071.178	803.383	14.393.002	1.259.008	2.985.575	0	898.896	218.053.679
Apartadó	1.469.006	127.818	95.863	1.701.604	202.863	246.006	0	47.544	55.831.252
Arboletes	802.404	76.692	57.519	900.610	110.808	256.162	0	18.687	9.150.976
Carepa	766.596	100.378	75.284	863.043	105.863	168.569	0	0	8.806.108
Chigorodó	850.229	97.471	73.103	957.800	117.413	219.814	0	201.724	12.176.906
Murindó	1.454.875	75.387	56.540	1.878.186	13.709	43.884	0	158.068	5.070.936
Mutatá	994.700	67.885	50.914	1.257.024	59.638	101.664	0	129.504	6.496.144
Necoclí	1.163.024	99.793	74.845	1.309.809	160.608	368.444	0	130.038	14.341.471
San Juan de Urabá	1.231.462	87.169	65.377	1.558.004	73.129	172.430	0	0	8.029.159
San Pedro de Urabá	906.089	91.637	68.728	1.018.176	125.127	285.290	0	0	9.703.854
Turbo	1.583.891	175.629	131.721	1.781.382	218.728	1.052.265	0	148.010	83.887.439
Vigía del Fuerte	932.590	71.318	53.489	1.167.365	71.124	71.045	0	65.321	4.559.433
Asignación Departamento	0	0	0	0	0	0	0	0	889.624.547

(1) El total no incluye asignación departamental

FUENTE: Departamento Nacional de Planeación, Departamento Administrativo de Planeación Antioquia - Dirección de Finanzas y Gestión de Recursos.

8.3 CATASTRO DE LA PROPIEDAD RAÍZ

8.3.1 PROPIEDAD GRAVADA CON IMPUESTO PREDIAL EN LOS MUNICIPIOS DE ANTIOQUIA, POR ZONA Y SUBREGIÓN 2010

SUBREGIONES Y MUNICIPIOS	TOTAL		URBANA		RURAL	
	Número Predios	Avalúo en Pesos	Número Predios	Avalúo en Pesos	Número Predios	Avalúo en Pesos
TOTAL DEPARTAMENTO	2.032.959	65.245.401.209.273	1.554.735	54.769.390.560.726	478.224	10.476.010.648.548
VALLE DE ABURRÁ	1.232.593	51.854.274.211.999	1.162.911	48.860.282.455.867	69.682	2.993.991.756.131
Medellín	856.095	39.324.438.833.246	831.493	38.260.836.029.232	24.602	1.063.602.804.014
Barbosa	15.670	262.623.010.190	5.039	94.472.347.097	10.631	168.150.663.092
Bello	96.241	1.380.080.596.978	92.689	1.341.030.969.584	3.552	39.049.627.394
Caldas	17.565	381.992.339.468	12.945	309.198.265.556	4.620	72.794.073.911
Copacabana	20.348	467.592.777.824	13.931	297.209.729.016	6.417	170.383.048.808
Envigado	86.905	4.667.252.170.137	81.880	3.955.179.343.413	5.025	712.072.826.724
Girardota	13.565	517.975.157.971	6.278	241.184.448.677	7.287	276.790.709.294
Itaguí	91.041	2.602.832.488.087	88.345	2.554.627.135.833	2.696	48.205.352.254
La Estrella	14.533	1.019.045.086.787	12.075	704.401.563.242	2.458	314.643.523.545
Sabaneta	20.630	1.230.441.751.312	18.236	1.102.142.624.217	2.394	128.299.127.095
BAJO CAUCA	60.490	789.945.041.942	48.075	531.820.866.722	12.415	258.124.175.220
Cáceres	6.268	68.391.471.118	4.485	23.125.953.621	1.783	45.265.517.497
Caucasia	22.408	445.114.801.890	19.926	321.814.518.428	2.482	123.300.283.462
El Bagre	11.069	130.908.280.484	9.101	92.022.049.083	1.968	38.886.231.401
Nechí	4.900	34.281.028.481	3.398	23.462.863.387	1.502	10.818.165.094
Tarazá	9.997	86.985.157.680	7.834	59.813.871.682	2.163	27.171.285.999
Zaragoza	5.848	24.264.302.289	3.331	11.581.610.522	2.517	12.682.691.767
MAGDALENA MEDIO	31.771	661.079.106.339	21.033	288.057.625.741	10.738	373.021.480.598
Caracolí	1.741	27.981.194.086	932	14.061.455.581	809	13.919.738.506
Maceo	3.189	44.011.101.100	810	11.161.530.762	2.379	32.849.570.338
Puerto Berrío	11.656	324.511.869.238	9.866	153.637.871.470	1.790	170.873.997.768
Puerto Nare	4.547	83.822.088.475	3.528	43.627.154.463	1.019	40.194.934.012
Puerto Triunfo	4.835	71.413.018.864	3.730	35.692.189.495	1.105	35.720.829.369
Yondó	5.803	109.339.834.576	2.167	29.877.423.971	3.636	79.462.410.606
NORDESTE	56.192	593.711.036.819	30.309	308.908.006.897	25.883	284.803.029.923
Amalfí	6.568	81.464.741.802	3.700	45.865.123.469	2.868	35.599.618.333
Anorí	5.052	46.839.470.857	2.093	11.330.560.169	2.959	35.508.910.687
Cisneros	3.157	35.845.145.240	2.524	23.527.917.664	633	12.317.227.577
Remedios	7.366	57.186.195.562	4.041	23.755.484.664	3.325	33.430.710.898
San Roque	6.107	61.112.111.917	2.689	25.738.553.617	3.418	35.373.558.300
Santo Domingo	5.110	36.261.007.639	1.659	14.600.704.186	3.451	21.660.303.453
Segovia	9.866	126.871.956.791	8.404	114.269.777.532	1.462	12.602.179.259
Vegachí	3.920	46.243.932.399	2.462	15.756.037.652	1.458	30.487.894.746
Yalí	2.143	27.714.954.109	918	8.175.976.533	1.225	19.538.977.576
Yolombó	6.903	74.171.520.504	1.819	25.887.871.410	5.084	48.283.649.094
NORTE	80.194	1.411.849.227.332	34.636	825.332.171.438	45.558	586.517.055.894
Angostura	4.650	77.131.546.587	894	12.967.633.950	3.756	64.163.912.637
Belmira	2.103	23.288.186.957	591	5.849.231.949	1.512	17.438.955.008
Briceño	2.577	19.153.762.292	782	6.017.004.718	1.795	13.136.757.574
Campamento	3.222	25.399.607.472	592	7.266.830.910	2.630	18.132.776.562
Carolina del Príncipe	1.770	21.628.648.992	1.226	13.898.903.880	544	7.729.745.112
Donmatías	6.556	177.342.085.188	3.861	91.690.513.057	2.695	85.651.572.130
Entreríos	3.982	254.972.530.869	1.681	215.963.994.988	2.301	39.008.535.881

SUBREGIONES Y MUNICIPIOS	TOTAL		URBANA		RURAL	
	Número Predios	Avalúo en Pesos	Número Predios	Avalúo en Pesos	Número Predios	Avalúo en Pesos
Gómez Plata	3.797	44.914.028.600	1.642	21.122.961.400	2.155	23.791.067.200
Guadalupe	2.406	18.034.885.274	669	5.720.019.631	1.737	12.314.865.643
Ituango	6.387	60.647.783.217	2.231	15.753.060.571	4.156	44.894.722.646
San Andrés de Cuerquia	3.065	18.937.769.192	837	8.337.364.934	2.228	10.600.404.257
San José de la Montaña	984	19.409.047.797	631	7.867.276.489	353	11.541.771.308
San Pedro de los Milagros	7.707	260.530.345.934	2.796	164.348.683.391	4.911	96.181.662.543
Santa Rosa de Osos	13.403	200.090.179.137	5.573	111.798.672.393	7.830	88.291.506.745
Toledo	2.091	6.771.120.536	456	3.520.164.053	1.635	3.250.956.483
Valdivia	3.935	23.675.623.848	1.616	10.509.791.455	2.319	13.165.832.393
Yarumal	11.559	159.922.075.441	8.558	122.700.063.668	3.001	37.222.011.773
OCCIDENTE	85.244	1.102.601.416.988	25.223	328.558.944.300	60.021	774.042.472.689
Abriaquí	1.100	8.202.055.527	255	1.573.136.712	845	6.628.918.815
Anzá	2.642	15.161.303.711	567	4.005.042.918	2.075	11.156.260.793
Armenia	1.822	15.849.909.063	426	4.137.999.938	1.396	11.711.909.125
Buriticá	3.146	7.518.373.525	303	1.674.328.355	2.843	5.844.045.170
Caicedo	2.971	12.302.811.075	492	3.685.670.474	2.479	8.617.140.601
Cañasgordas	5.783	51.337.059.583	1.898	41.575.972.269	3.885	9.761.087.314
Dabeiba	6.138	40.244.636.131	2.657	11.100.164.519	3.481	29.144.471.612
Ebéjico	5.713	47.486.241.252	1.072	10.401.801.550	4.641	37.084.439.702
Frontino	5.347	49.635.247.919	2.653	29.322.459.258	2.694	20.312.788.661
Giraldo	2.151	11.299.720.828	467	2.568.565.895	1.684	8.731.154.934
Heliconia	2.764	29.152.574.079	741	6.191.396.746	2.023	22.961.177.334
Liborina	4.999	29.139.782.689	1.535	13.319.935.442	3.464	15.819.847.247
Olaya	2.070	43.991.885.390	368	11.444.280.855	1.702	32.547.604.536
Peque	3.894	11.904.704.546	767	4.383.251.617	3.127	7.521.452.930
Sabanalarga	5.318	14.048.370.192	1.129	5.139.316.272	4.189	8.909.053.921
San Jerónimo	6.735	188.916.109.766	1.586	42.425.136.611	5.149	146.490.973.155
Santa Fe de Antioquia	12.451	345.651.927.765	4.763	88.532.048.168	7.688	257.119.879.597
Sopetrán	8.139	166.078.639.783	2.932	42.952.938.470	5.207	123.125.701.313
Uramita	2.061	14.680.064.164	612	4.125.498.233	1.449	10.554.565.931
ORIENTE	237.611	5.178.411.758.424	102.531	2.073.758.826.048	135.080	3.104.652.932.376
Abejorral	9.898	88.064.689.676	2.852	33.720.880.469	7.046	54.343.809.207
Alejandría	2.330	17.084.542.417	954	12.561.967.171	1.376	4.522.575.246
Argelia	3.685	13.399.840.041	928	8.063.502.633	2.757	5.336.337.408
Cocorná	7.316	23.121.971.397	2.043	8.006.450.963	5.273	15.115.520.434
Concepción	3.303	23.578.115.411	832	8.789.288.653	2.471	14.788.826.759
El Carmen de Viboral	16.217	198.649.583.491	6.613	74.882.483.787	9.604	123.767.099.705
El Peñol	9.827	129.742.149.164	3.320	46.775.965.700	6.507	82.966.183.464
El Retiro	9.198	588.940.319.147	3.171	84.775.527.553	6.027	504.164.791.594
El Santuario	11.972	143.917.246.907	7.071	99.091.177.890	4.901	44.826.069.017
Granada	8.285	20.674.722.522	2.865	12.373.603.573	5.420	8.301.118.948
Guarne	18.236	355.572.377.066	4.738	72.720.970.142	13.498	282.851.406.925
Guatapé	3.293	90.894.748.994	1.538	23.469.858.866	1.755	67.424.890.128
La Ceja del Tambo	16.719	599.639.172.393	12.653	331.506.642.729	4.066	268.132.529.664
La Unión	6.429	104.414.520.585	3.028	31.780.675.871	3.401	72.633.844.714
Marinilla	17.852	385.822.648.239	9.872	207.452.686.219	7.980	178.369.962.021
Nariño	4.703	22.765.904.835	1.294	8.041.171.729	3.409	14.724.733.106
Rionegro	37.971	2.067.020.315.501	21.971	865.434.852.929	16.000	1.201.585.462.572
San Carlos	9.091	47.023.529.381	3.400	20.954.503.473	5.691	26.069.025.908
San Francisco	2.842	4.081.167.875	690	1.757.106.688	2.152	2.324.061.187

SUBREGIONES Y MUNICIPIOS	TOTAL		URBANA		RURAL	
	Número Predios	Avalúo en Pesos	Número Predios	Avalúo en Pesos	Número Predios	Avalúo en Pesos
San Luis	5.321	44.680.041.953	1.807	14.720.978.004	3.514	29.959.063.949
San Rafael	6.516	45.539.310.714	2.531	26.618.743.336	3.985	18.920.567.378
San Vicente	11.627	45.973.442.799	2.129	15.710.549.508	9.498	30.262.893.291
Sonsón	14.980	117.811.397.914	6.231	64.549.238.162	8.749	53.262.159.752
SUROESTE	124.767	1.913.472.855.672	50.625	691.407.381.711	74.142	1.222.065.473.961
Amagá	8.835	130.431.504.586	3.811	60.220.596.533	5.024	70.210.908.053
Andes	12.755	140.692.765.906	4.852	64.072.777.399	7.903	76.619.988.507
Angelópolis	1.933	19.647.536.883	837	7.423.928.530	1.096	12.223.608.353
Betania	2.949	53.904.246.703	940	12.298.007.281	2.009	41.606.239.422
Betulia	5.678	55.179.938.087	1.613	15.565.200.111	4.065	39.614.737.976
Caramanta	3.227	27.768.465.319	840	11.382.514.965	2.387	16.385.950.354
Ciudad Bolívar	7.602	100.355.419.436	4.462	61.820.470.020	3.140	38.534.949.417
Concordia	5.565	107.107.972.090	2.107	41.194.822.839	3.458	65.913.149.251
Fredonia	8.529	203.743.677.446	2.563	40.410.489.459	5.966	163.333.187.986
Hispania	1.677	26.220.573.476	983	11.511.218.917	694	14.709.354.559
Jardín	5.111	70.257.411.841	2.656	37.326.731.150	2.455	32.930.680.692
Jericó	4.576	122.692.346.151	2.298	38.157.612.318	2.278	84.534.733.832
La Pintada	2.704	77.177.872.992	2.278	38.873.820.702	426	38.304.052.290
Montebello	4.136	24.357.385.689	635	6.596.140.980	3.501	17.761.244.709
Pueblorrico	2.941	35.187.005.214	1.328	15.846.646.409	1.613	19.340.358.805
Salgar	5.722	71.979.567.467	2.044	23.360.213.589	3.678	48.619.353.879
Santa Bárbara	10.103	92.595.163.338	3.543	39.487.051.085	6.560	53.108.112.253
Támesis	6.687	105.485.725.315	2.455	33.262.309.459	4.232	72.223.415.855
Tarso	1.959	59.364.910.668	761	7.646.829.602	1.198	51.718.081.066
Titiribí	3.827	58.578.472.946	1.118	15.836.492.798	2.709	42.741.980.147
Urrao	10.317	112.473.843.179	4.677	46.919.158.385	5.640	65.554.684.794
Valparáiso	2.719	95.030.866.191	1.202	25.257.443.948	1.517	69.773.422.243
Venecia	5.215	123.240.184.750	2.622	36.936.905.232	2.593	86.303.279.517
URABÁ	124.097	1.740.056.553.758	79.392	861.264.282.003	44.705	878.792.271.755
Apartadó	26.930	522.793.700.982	24.258	413.527.718.584	2.672	109.265.982.397
Arboletes	8.297	157.312.098.126	3.289	28.451.919.140	5.008	128.860.178.986
Carepa	10.839	151.189.095.035	8.325	71.426.655.269	2.514	79.762.439.766
Chigorodó	16.058	219.369.246.697	13.815	118.754.032.923	2.243	100.615.213.775
Murindó	789	35.473.695.423	385	811.700.764	404	34.661.994.659
Mutatá	4.282	50.647.702.475	2.315	12.918.393.120	1.967	37.729.309.355
Necoclí	11.622	114.051.713.728	4.734	29.733.351.742	6.888	84.318.361.985
San Juan de Urabá	4.621	41.807.140.313	1.168	4.496.785.976	3.453	37.310.354.336
San Pedro de Urabá	6.953	69.689.599.646	2.747	32.393.316.394	4.206	37.296.283.252
Turbo	33.000	348.689.603.363	17.719	147.487.759.315	15.281	201.201.844.048
Vigía del Fuerte	706	29.032.957.971	637	1.262.648.776	69	27.770.309.195

FUENTE: Departamento Administrativo de Planeación Departamental - Dirección Sistemas de Información y Catastro Departamental y Oficina de Catastro de Medellín.

**8.3.2 PROPIEDAD NO GRAVADA CON IMPUESTO PREDIAL
EN LOS MUNICIPIOS DE ANTIOQUIA, POR ZONA Y SUBREGIÓN
2009 (1)**

SUBREGIONES Y MUNICIPIOS	TOTAL		URBANA		RURAL	
	Número Predios	Avalúo en Pesos	Número Predios	Avalúo en Pesos	Número Predios	Avalúo en Pesos
TOTAL DEPARTAMENTO	41.897	2.090.546.375.189	33.715	1.805.991.630.967	8.182	284.554.744.222
VALLE DE ABURRÁ	8.216	1.463.217.596.472	7.447	1.368.902.890.360	769	94.314.706.112
Medellín (a)	3.506	1.153.186.266.000	3.265	1.080.723.273.000	241	72.462.993.000
Barbosa	202	4.237.888.667	74	3.005.199.810	128	1.232.688.857
Bello	965	35.169.097.608	958	35.080.573.962	7	88.523.646
Caldas	144	10.805.126.878	116	10.655.009.515	28	150.117.363
Copacabana	304	13.142.324.727	253	12.808.901.861	51	333.422.866
Envigado	1.429	92.122.055.594	1.315	83.393.765.955	114	8.728.289.639
Girardota	174	8.544.531.556	57	6.982.423.170	117	1.562.108.386
Itagüí	918	82.231.903.038	900	81.821.430.638	18	410.472.400
La Estrella	247	33.451.349.772	216	25.681.050.749	31	7.770.299.023
Sabaneta	327	30.327.052.632	293	28.751.261.700	34	1.575.790.932
BAJO CAUCA	2.465	15.865.656.329	2.100	14.674.912.647	365	1.190.743.682
Cáceres	454	2.391.357.814	405	2.230.831.757	49	160.526.057
Caucasia (a)	1.128	3.315.004.063	1.058	2.352.921.252	70	962.082.811
El Bagre	249	3.778.293.590	153	3.745.603.122	96	32.690.468
Nechí	221	3.052.720.076	202	3.040.832.035	19	11.888.041
Tarazá	289	2.726.356.633	240	2.716.978.100	49	9.378.533
Zaragoza	124	601.924.153	42	587.746.381	82	14.177.772
MAGDALENA MEDIO	1.258	21.284.515.287	893	16.339.900.065	365	4.944.615.222
Caracolí	36	297.459.377	12	290.568.055	24	6.891.322
Maceo	77	1.082.820.483	24	888.700.116	53	194.120.367
Puerto Berrío	169	10.980.160.914	111	8.747.740.248	58	2.232.420.666
Puerto Nare	124	1.770.318.213	92	1.760.661.046	32	9.657.167
Puerto Triunfo	346	3.773.432.616	269	2.268.497.245	77	1.504.935.371
Yondó	506	3.380.323.684	385	2.383.733.355	121	996.590.329
NORDESTE	1.797	25.557.204.918	1.060	12.615.039.517	737	12.942.165.401
Amalfi	338	4.534.724.135	259	4.387.291.044	79	147.433.091
Anorí	165	6.404.242.982	56	259.574.244	109	6.144.668.738
Cisneros	50	759.430.322	32	710.435.176	18	48.995.146
Remedios	229	1.060.780.981	160	1.010.488.463	69	50.292.518
San Roque	138	2.780.814.691	61	1.055.816.757	77	1.724.997.934
Santo Domingo	136	932.559.852	80	883.581.423	56	48.978.429
Segovia	307	4.246.699.879	203	2.132.032.610	104	2.114.667.269
Vegachí	119	841.459.796	80	717.869.764	39	123.590.032
Yalí	100	506.230.244	64	456.074.356	36	50.155.888
Yolombó	215	3.490.262.036	65	1.001.875.680	150	2.488.386.356
NORTE	1.855	32.206.747.882	1.123	30.397.395.766	732	1.809.352.116
Angostura	75	515.252.595	24	332.044.149	51	183.208.446
Belmira	48	357.283.387	24	277.582.514	24	79.700.873
Briceño	80	569.745.302	28	550.492.271	52	19.253.031
Campamento	68	1.076.349.190	21	1.066.528.763	47	9.820.427
Carolina del Príncipe	100	1.652.062.783	89	1.598.017.186	11	54.045.597
Donmatías	203	7.283.583.131	168	6.988.653.013	35	294.930.118
Entreríos	64	2.859.567.818	61	2.802.801.609	3	56.766.209
Gómez Plata	81	1.549.780.375	32	1.481.875.455	49	67.904.920
Guadalupe	63	580.299.528	26	567.373.038	37	12.926.490

SUBREGIONES Y MUNICIPIOS	TOTAL		URBANA		RURAL	
	Número Predios	Avalúo en Pesos	Número Predios	Avalúo en Pesos	Número Predios	Avalúo en Pesos
Ituango	249	727.605.434	125	685.006.454	124	42.598.980
San Andrés de Cuerquia	64	490.949.817	21	481.845.763	43	9.104.054
San José de la Montaña	41	576.105.640	30	556.159.672	11	19.945.968
San Pedro de los Milagros	86	4.345.730.084	46	4.167.636.740	40	178.093.344
Santa Rosa de Osos	211	5.196.887.341	146	5.151.450.199	65	45.437.142
Toledo	34	156.003.458	10	152.716.272	24	3.287.186
Valdivia	204	1.015.298.744	147	398.879.835	57	616.418.909
Yarumal	184	3.254.243.255	125	3.138.332.833	59	115.910.422
OCCIDENTE	2.423	20.466.921.083	1.438	18.200.612.403	985	2.266.308.680
Abriaquí	53	271.868.568	28	246.957.475	25	24.911.093
Anzá	68	599.625.741	34	442.279.146	34	157.346.595
Armenia	36	342.946.797	17	323.589.471	19	19.357.326
Buriticá	83	205.162.072	15	176.424.368	68	28.737.704
Caicedo	64	552.714.301	34	518.297.679	30	34.416.622
Cañasgordas	228	2.019.935.203	183	1.996.328.850	45	23.606.353
Dabeiba	198	894.121.024	99	883.835.246	99	10.285.778
Ebéjico	120	1.403.929.783	53	1.248.843.807	67	155.085.976
Frontino	200	1.292.537.221	115	1.092.457.779	85	200.079.442
Giraldo	77	356.254.853	38	266.177.478	39	90.077.375
Heliconia	58	684.964.804	28	626.546.953	30	58.417.851
Liborina	92	1.146.523.950	37	980.484.343	55	166.039.607
Olaya	55	447.932.186	25	361.928.234	30	86.003.952
Peque	134	882.159.215	67	750.235.866	67	131.923.349
Sabanalarga	65	277.624.129	23	268.288.861	42	9.335.268
San Jerónimo	113	1.441.414.949	43	1.315.009.993	70	126.404.956
Santa Fe de Antioquia	584	5.806.197.524	476	5.210.659.836	108	595.537.688
Sopetrán	130	1.520.364.714	82	1.174.833.450	48	345.531.264
Uramita	65	320.644.049	41	317.433.568	24	3.210.481
ORIENTE	7.364	223.313.515.963	5.637	209.887.240.869	1.727	13.426.275.094
Abejorral	395	3.057.226.938	252	2.575.462.423	143	481.764.515
Alejandro	56	443.184.710	22	398.425.829	34	44.758.881
Argelia	89	500.536.657	27	471.193.066	62	29.343.591
Cocorná	115	349.608.036	71	252.537.913	44	97.070.123
Concepción	70	576.858.099	28	534.544.938	42	42.313.161
El Carmen de Viboral	389	8.986.152.134	286	8.737.970.279	103	248.181.855
El Peñol	281	8.227.604.054	221	7.807.457.755	60	420.146.299
El Retiro	200	11.065.144.304	120	8.746.472.111	80	2.318.672.193
El Santuario	179	2.609.334.180	103	2.418.863.111	76	190.471.069
Granada	29	166.813.699	19	164.556.738	10	2.256.961
Guarne	402	8.724.397.515	291	7.644.490.026	111	1.079.907.489
Guatapé	171	7.754.891.258	144	7.487.849.028	27	267.042.230
La Ceja de Tambo	804	24.012.308.167	697	21.567.756.957	107	2.444.551.210
La Unión	136	4.222.164.331	94	4.115.621.365	42	106.542.966
Marinilla	295	15.400.998.867	223	14.781.577.553	72	619.421.314
Nariño	121	445.100.561	64	424.856.537	57	20.244.024
Rionegro	1.482	119.004.129.744	1.303	114.561.464.336	179	4.442.665.408
San Carlos	210	624.148.778	132	601.031.784	78	23.116.994

SUBREGIONES Y MUNICIPIOS	TOTAL		URBANA		RURAL	
	Número Predios	Avalúo en Pesos	Número Predios	Avalúo en Pesos	Número Predios	Avalúo en Pesos
San Francisco	62	59.170.411	16	54.840.864	46	4.329.547
San Luis	1.039	1.224.324.490	957	957.379.673	82	266.944.817
San Rafael	185	625.364.397	100	583.871.058	85	41.493.339
San Vicente	152	896.688.418	57	801.878.068	95	94.810.350
Sonsón	502	4.337.366.215	410	4.197.139.457	92	140.226.758
SUROESTE	3.436	54.875.736.533	2.226	42.860.383.223	1.210	12.015.353.310
Amagá	125	4.246.872.585	94	4.167.347.762	31	79.524.823
Andes	291	7.062.296.821	143	3.820.898.474	148	3.241.398.347
Angelópolis	109	2.835.096.665	37	802.564.083	72	2.032.532.582
Betania	91	2.601.429.163	44	957.202.909	47	1.644.226.254
Betulia	121	770.425.377	63	673.960.406	58	96.464.971
Caramanta	73	607.435.889	45	582.840.313	28	24.595.576
Ciudad Bolívar	183	3.773.435.517	127	3.551.315.913	56	222.119.604
Concordia	125	1.970.057.327	63	1.729.191.278	62	240.866.049
Fredonia	163	4.149.404.023	58	2.203.948.669	105	1.945.455.354
Hispania	56	260.956.494	44	255.294.764	12	5.661.730
Jardín	105	2.528.891.901	67	2.355.754.950	38	173.136.951
Jericó	253	3.932.024.567	182	3.044.233.486	71	887.791.081
La Pintada	96	4.335.915.697	86	4.267.705.019	10	68.210.678
Montebello	82	646.698.886	31	577.644.100	51	69.054.786
Pueblorrico	172	1.139.742.867	152	1.085.285.430	20	54.457.437
Salgar	228	2.220.318.355	177	2.063.750.321	51	156.568.034
Santa Bárbara	142	1.796.888.107	82	1.655.132.829	60	141.755.278
Támesis	216	1.862.639.202	151	1.571.144.446	65	291.494.756
Tarso	167	750.146.623	139	712.748.368	28	37.398.255
Titiribí	147	1.824.356.787	86	1.429.404.000	61	394.952.787
Urrao	210	2.258.160.530	134	2.184.159.200	76	74.001.330
Valparaíso	121	998.517.370	95	931.141.113	26	67.376.257
Venecia	160	2.304.025.780	126	2.237.715.390	34	66.310.390
URABÁ	13.083	233.758.480.722	11.791	92.113.256.117	1.292	141.645.224.605
Apartadó	5.241	60.273.075.570	5.193	60.177.384.018	48	95.691.552
Arboletes	149	2.090.578.537	72	1.810.954.366	77	279.624.171
Carepa	960	7.983.431.827	556	3.812.438.688	404	4.170.993.139
Chigorodó	2.204	22.948.020.059	2.145	13.088.674.015	59	9.859.346.044
Murindó	11	967.559	11	967.559	0	0
Mutatá	85	3.047.087.211	48	1.872.710.925	37	1.174.376.286
Necoclí	228	2.002.491.914	67	1.135.184.852	161	867.307.062
San Juan de Urabá	80	277.033.476	14	160.990.885	66	116.042.591
San Pedro de Urabá	359	2.277.039.112	227	2.046.207.867	132	230.831.245
Turbo	3.695	132.805.896.378	3.387	7.954.883.863	308	124.851.012.515
Vigía del Fuerte	71	52.859.079	71	52.859.079	0	0

(1) La información de Catastro Departamental es a noviembre de 2009

(a) Información año 2006

FUENTE: Departamento Administrativo de Planeación Departamental - Dirección Sistemas de Información y Catastro Departamental y Oficina de Catastro de Medellín.

8.3.3 NÚMERO DE PREDIOS Y ÁREA CONSTRUIDA (m²), EN LA ZONA URBANA DE LOS MUNICIPIOS DE ANTIOQUIA, SEGÚN DESTINO ECONÓMICO, POR SUBREGIÓN 2010

SUBREGIONES Y MUNICIPIOS	TOTAL		HABITACIONAL		INDUSTRIAL		COMERCIAL		AGROPECUARIO		MINERO	
	Predios	Área (m ²)	Predios	Área (m ²)	Predios	Área (m ²)	Predios	Área (m ²)	Predios	Área (m ²)	Predios	Área (m ²)
TOTAL DEPARTAMENTO	1.393.013	68.061.950	1.119.992	52.052.201	16.595	4.968.491	85.067	6.489.676	2.282	293.355	22	9.825
VALLE DE ABURRÁ	983.446	31.629.179	791.759	23.451.176	14.573	4.253.458	59.095	2.378.007	368	116.569	6	3.261
Medellín	651.163	-	526.141	-	11.083	-	44.826	-	0	0	0	0
Barbosa	17.277	625.318	4.267	469.005	31	51.818	400	45.822	13	30.139	0	0
Bello	81.095	7.402.525	76.324	6.116.881	204	431.923	2.843	410.116	153	59.279	3	2.018
Caldas	12.836	1.380.209	11.013	1.132.033	59	85.928	828	104.914	4	577	0	0
Copacabana	15.018	1.825.347	11.947	1.399.723	105	218.678	546	64.536	62	8.828	1	0
Envigado	80.850	7.536.626	77.015	6.130.803	348	553.500	2.956	555.256	0	0	0	0
Girardota	7.773	1.006.782	5.395	635.277	46	243.239	328	58.420	128	16.544	0	0
Itagüí	87.938	8.116.332	53.319	5.226.178	1.738	1.823.167	5.005	798.390	2	87	1	1.243
La Estrella	11.867	1.714.190	10.304	1.151.173	404	349.232	393	110.941	1	0	1	0
Sabaneta	17.629	2.021.849	16.034	1.190.104	555	495.973	970	229.613	5	1.115	0	0
BAJO CAUCA	50.118	3.862.425	40.669	3.077.589	281	72.894	2.703	488.418	87	11.328	2	332
Cáceres	6.795	315.616	3.939	261.250	21	2.740	171	24.812	5	661	0	0
Caucasia	19.351	1.788.829	16.623	1.393.415	138	45.929	1.250	268.527	9	3.985	1	194
El Bagre	8.467	707.122	7.270	567.482	44	8.418	559	75.327	65	5.951	0	0
Nechí	4.542	254.782	2.911	206.668	21	3.827	164	26.514	0	0	0	0
Tarazá	7.927	573.969	7.102	462.065	56	11.741	393	73.001	1	26	0	0
Zaragoza	3.036	222.108	2.824	186.709	1	240	166	20.237	7	704	1	138
MAGDALENA MEDIO	21.770	1.974.510	18.276	1.423.733	203	143.035	1.248	240.604	35	11.050	0	0
Caracolí	960	96.732	805	72.453	20	2.897	58	9.378	2	109	0	0
Maceo	1.305	88.955	696	71.102	2	197	54	8.490	3	49	0	0
Puerto Berrío	9.709	845.509	8.649	620.748	112	47.401	593	128.035	8	1.615	0	0
Puerto Nare	4.025	366.307	3.071	246.993	29	55.296	190	34.189	13	4.524	0	0
Puerto Triunfo	3.537	348.995	2.989	259.080	37	9.900	233	39.784	9	4.753	0	0
Yondó	2.234	228.012	2.066	153.357	3	27.343	120	20.729	0	0	0	0
NORDESTE	30.655	2.586.490	25.594	2.104.738	227	67.124	1.750	260.430	250	16.442	11	4.646
Amalfi	3.729	346.330	3.053	279.591	10	3.140	333	38.207	11	845	0	0
Anorí	2.038	155.750	1.520	119.433	2	302	215	16.951	75	3.226	0	0
Cisneros	2.754	246.944	2.176	205.060	6	2.837	146	34.419	18	2.595	0	0
Remedios	4.103	284.359	3.437	231.749	32	5.162	222	31.195	84	4.603	11	4.646
San Roque	2.599	233.402	2.199	192.083	16	5.679	225	31.421	3	217	0	0
Santo Domingo	2.135	180.758	1.417	145.866	6	646	86	10.558	20	1.621	0	0
Segovia	8.353	670.119	7.501	564.737	139	42.013	241	51.675	0	0	0	0
Vegachí	2.181	180.304	1.923	143.950	9	3.202	131	18.463	3	489	0	0
Yalí	1.054	86.516	764	62.381	4	642	63	8.424	34	2.492	0	0
Yolombó	1.709	202.008	1.604	159.888	3	3.500	88	19.118	2	355	0	0
NORTE	35.328	3.605.460	27.119	2.756.680	212	73.002	2.741	379.355	293	26.804	0	0
Angostura	905	97.519	704	73.944	6	466	108	8.593	0	0	0	0
Belmira	650	67.957	466	48.914	0	0	43	4.723	25	2.355	0	0
Briceño	757	61.868	605	43.481	7	996	77	8.780	0	0	0	0
Campamento	815	64.998	472	49.117	2	377	72	7.246	0	0	0	0
Carolina del Príncipe	1.484	132.732	971	111.124	4	268	53	4.818	16	1.142	0	0
Donmatías	3.848	367.895	3.107	281.802	21	8.380	401	50.380	4	2.998	0	0
Entreríos	1.596	186.175	1.224	142.542	58	17.123	137	18.432	0	0	0	0

SUBREGIONES Y MUNICIPIOS	TOTAL		HABITACIONAL		INDUSTRIAL		COMERCIAL		AGROPECUARIO		MINERO	
	Pedios	Área (m2)	Pedios	Área (m2)	Pedios	Área (m2)	Pedios	Área (m2)	Pedios	Área (m2)	Pedios	Área (m2)
Gómez Plata	1.539	198.521	1.377	173.505	5	343	101	12.351	2	178	0	0
Guadalupe	930	57.717	551	41.745	8	2.424	58	4.716	8	273	0	0
Ituango	2.144	205.893	1.738	147.654	4	420	226	25.525	60	4.112	0	0
San Andrés de Cuerquia	850	89.370	689	68.418	2	535	74	6.967	4	61	0	0
San José de la Montaña	1.123	91.784	531	73.899	0	0	52	6.071	0	0	0	0
San Pedro de los Milagros	3.358	331.733	1.923	242.107	17	20.106	235	37.200	41	3.344	0	0
Santa Rosa de Osos	4.599	616.820	4.009	431.930	40	12.121	327	59.381	121	10.342	0	0
Toledo	566	48.468	384	39.342	1	467	31	4.850	0	0	0	0
Valdivia	2.508	125.376	1.410	98.299	4	378	149	14.628	1	185	0	0
Yarumal	7.656	860.636	6.958	688.857	33	8.599	597	104.694	11	1.814	0	0
OCCIDENTE	26.486	2.566.210	19.840	1.925.008	73	19.676	1.542	282.607	356	26.712	2	1.514
Abriaquí	313	29.156	236	22.965	0	0	6	575	0	0	0	0
Anzá	573	78.832	490	40.301	4	917	29	6.159	5	381	0	0
Armenia	431	51.840	353	39.880	4	367	39	3.898	1	0	0	0
Buritica	358	36.026	261	27.268	1	66	23	2.674	0	0	0	0
Caicedo	737	49.944	405	35.268	1	298	40	5.795	0	0	0	0
Cañasgordas	2.110	225.683	1.539	146.376	6	2.929	200	52.493	4	327	0	0
Dabeiba	2.524	186.108	2.240	148.119	0	0	121	19.971	46	1.289	0	0
Ebéjico	1.693	122.160	893	87.691	2	349	104	13.673	1	0	0	0
Frontino	2.157	248.879	1.902	187.527	10	3.027	118	38.125	40	1.727	1	510
Giraldo	515	35.253	322	23.489	0	0	40	2.414	64	3.840	0	0
Heliconia	924	73.457	636	55.148	2	105	39	8.723	3	613	0	0
Liborina	1.382	147.076	1.170	118.501	11	1.155	127	15.205	7	505	0	0
Olaya	525	131.680	311	120.745	1	186	19	3.292	1	129	0	0
Peque	715	57.590	562	41.476	5	757	44	4.099	16	1.021	0	0
Sabanalarga	1.344	82.410	998	69.976	5	415	56	6.297	26	379	0	0
San Jerónimo	2.209	171.096	1.083	125.310	2	1.022	97	17.132	27	3.909	0	0
Santa Fe de Antioquia	4.861	487.297	3.949	376.928	12	4.117	254	48.584	46	6.751	1	1.004
Sopetrán	2.553	299.296	1.970	220.316	4	3.505	161	26.636	69	5.842	0	0
Uramita	562	52.427	520	37.724	3	461	25	6.862	0	0	0	0
ORIENTE	106.146	10.280.295	82.893	8.257.525	577	192.301	8.392	1.075.580	439	31.147	0	0
Abejorral	2.725	329.959	2.424	276.426	4	289	180	25.414	0	0	0	0
Alejandría	952	81.156	762	64.947	17	998	63	5.516	13	1.631	0	0
Argelia	1.054	96.877	805	81.820	2	372	54	8.513	0	0	0	0
Cocorná	2.006	130.356	1.755	107.394	1	58	101	11.794	52	1.590	0	0
Concepción	1.779	77.389	656	61.722	15	1.403	77	4.287	3	435	0	0
El Carmen de Viboral	6.070	628.140	5.169	525.188	39	9.606	368	47.762	94	8.814	0	0
El Peñol	3.767	280.561	2.787	228.134	3	1.663	402	32.699	0	0	0	0
El Retiro	3.454	346.828	2.372	247.230	55	28.556	183	33.064	6	991	0	0
El Santuario	6.516	637.564	5.897	523.344	46	11.936	412	77.601	19	2.382	0	0
Granada	3.769	197.403	2.467	159.826	1	39	209	14.896	46	1.106	0	0
Guarne	4.094	387.669	3.370	313.001	18	16.305	475	33.493	16	1.391	0	0
Guatapé	3.191	165.984	1.368	130.357	3	1.218	105	15.585	1	0	0	0
La Ceja del Tambo	12.280	1.320.142	10.959	1.106.927	94	24.752	594	106.782	2	445	0	0
La Unión	3.842	263.943	2.227	210.876	4	1.791	189	28.288	21	832	0	0
Marinilla	9.016	1.015.498	8.022	832.188	79	28.940	679	104.486	3	1.163	0	0
Nariño	3.898	128.907	990	97.520	5	1.763	136	19.318	2	40	0	0
Rionegro	20.961	2.485.986	17.209	1.870.443	143	50.966	2.836	343.796	0	0	0	0

SUBREGIONES Y MUNICIPIOS	TOTAL		HABITACIONAL		INDUSTRIAL		COMERCIAL		AGROPECUARIO		MINERO	
	Predios	Área (m2)	Predios	Área (m2)	Predios	Área (m2)	Predios	Área (m2)	Predios	Área (m2)	Predios	Área (m2)
San Carlos	3.172	426.430	2.738	371.992	0	0	207	25.929	75	6.829	0	0
San Francisco	822	37.895	557	31.371	0	0	18	4.349	0	0	0	0
San Luis	1.856	165.281	1.461	129.849	10	1.417	99	16.312	10	1.140	0	0
San Rafael	2.677	217.863	2.213	189.534	17	3.181	155	19.345	0	0	0	0
San Vicente	2.393	154.099	1.575	119.605	2	22	180	20.127	74	2.357	0	0
Sonsón	5.852	704.364	5.110	577.832	19	7.026	670	76.222	2	0	0	0
SUROESTE	52.223	5.349.386	41.001	4.104.296	250	57.351	3.347	594.763	392	45.625	0	0
Amagá	4.026	399.889	3.215	330.792	22	7.466	164	28.161	31	2.617	0	0
Andes	4.434	483.882	3.892	366.678	32	6.730	361	65.481	37	4.574	0	0
Angelópolis	824	88.481	655	64.767	6	558	60	5.470	75	6.522	0	0
Betania	1.106	114.042	880	85.518	5	3.252	66	12.241	4	250	0	0
Betulia	1.574	159.002	1.342	124.562	3	3.409	149	18.327	0	0	0	0
Caramanta	1.219	114.352	747	88.235	1	144	43	9.266	7	453	0	0
Ciudad Bolívar	4.399	480.808	3.703	327.516	37	8.091	193	47.182	18	2.852	0	0
Concordia	2.201	233.628	1.889	201.968	6	1.230	102	23.994	0	0	0	0
Fredonia	2.601	299.598	2.131	236.053	14	2.605	248	45.240	11	1.022	0	0
Hispania	1.349	98.388	784	81.362	6	758	38	8.696	0	0	0	0
Jardín	2.614	272.792	1.954	212.740	11	1.130	190	32.163	58	7.638	0	0
Jericó	2.293	303.173	1.820	218.933	20	2.237	191	33.423	27	3.044	0	0
La Pintada	2.247	191.872	1.621	105.979	4	807	158	30.783	11	343	0	0
Montebello	914	64.109	489	47.258	1	100	50	6.383	14	524	0	0
Pueblorrico	1.359	155.408	1.022	118.268	14	4.117	98	11.852	7	1.684	0	0
Salgar	2.402	218.926	1.780	168.184	6	2.057	185	28.736	12	2.439	0	0
Santa Bárbara	3.609	348.198	2.821	284.351	0	0	277	36.921	40	4.016	0	0
Támesis	2.371	291.425	1.932	229.213	3	629	189	30.590	8	2.284	0	0
Tarso	776	84.092	641	66.143	2	532	38	5.976	5	774	0	0
Titiribí	1.758	131.669	984	100.604	3	276	90	12.243	11	1.554	0	0
Urrao	4.314	441.548	3.847	357.077	36	8.080	216	46.626	7	302	0	0
Valparaíso	1.781	125.707	1.029	105.608	5	1.267	68	12.668	0	0	0	0
Venecia	2.052	248.398	1.823	182.487	13	1.876	173	42.341	9	2.734	0	0
URABÁ	86.841	6.207.994	72.841	4.951.455	199	89.650	4.249	789.911	62	7.677	1	73
Apartadó	25.639	2.262.787	23.386	1.723.798	84	63.825	1.574	321.186	0	0	0	0
Arboletes	5.718	308.942	2.730	235.086	22	4.812	199	40.048	9	882	0	0
Carepa	7.513	469.372	6.063	410.883	8	1.197	230	41.495	3	438	0	0
Chigorodó	14.840	952.710	13.857	809.586	47	10.802	679	94.179	1	0	1	73
Murindó	571	29.386	262	17.969	5	801	33	4.163	0	0	0	0
Mutatá	3.159	202.552	1.946	164.324	0	0	138	25.947	1	109	0	0
Necoclí	3.992	346.367	3.406	269.465	5	894	265	49.156	7	639	0	0
San Juan de Urabá	1.391	76.449	901	63.953	0	0	34	4.402	1	0	0	0
San Pedro de Urabá	4.732	255.480	2.233	197.346	0	0	159	32.582	39	5.572	0	0
Turbo	18.704	1.265.071	17.558	1.029.365	27	7.199	877	170.739	1	37	0	0
Vigía del Fuerte	582	38.878	499	29.680	1	120	61	6.014	0	0	0	0

SUBREGIONES Y MUNICIPIOS	CULTURAL		RECREACIONAL		SALUBRIDAD		INSTITUCIONAL		MIXTO		OTROS (a)	
	Predios	Área (m2)	Predios	Área (m2)	Predios	Área (m2)	Predios	Área (m2)	Predios	Área (m2)	Predios	Área (m2)
TOTAL DEPARTAMENTO	29.879	2.277.996	2.495	543.368	1.206	437.950	1.813	664.613	297	85.968	133.365	238.507
VALLE DE ABURRÁ	27.793	770.063	991	178.753	636	127.110	1.275	274.620	34	7.545	86.916	68.617
Medellín	179	-	739	-	544	-	1.019	-	-	-	66.632	-
Barbosa	22	26.115	0	0	2	853	11	1.022	0	0	12.531	543
Bello	462	110.517	50	13.196	31	57.619	137	160.324	33	7.412	855	33.239
Caldas	28	43.780	11	2.172	4	7.443	2	2.253	1	133	886	976
Copacabana	37	42.399	30	71.777	3	4.310	8	11.665	0	0	2.279	3.431
Envigado	139	212.148	53	31.413	18	27.212	29	25.217	0	0	292	1.078
Girardota	29	29.665	41	16.518	6	5.625	3	764	0	0	1.797	731
Itagüí	26.808	164.004	37	25.853	24	18.071	47	50.699	0	0	957	8.641
La Estrella	44	73.122	18	10.009	3	1.535	12	17.167	0	0	687	1.011
Sabaneta	45	68.313	12	7.815	1	4.442	7	5.508	0	0	0	18.967
BAJO CAUCA	205	109.631	34	8.963	38	20.636	77	57.279	0	0	6.022	15.354
Cáceres	27	14.445	4	1.060	7	2.531	9	7.736	0	0	2.612	382
Caucasia	62	40.871	6	3.121	8	1.942	30	30.496	0	0	1.224	349
El Bagre	67	28.394	4	1.777	8	3.526	7	1.896	0	0	443	14.351
Nechí	23	12.302	10	2.317	6	1.925	1	1.132	0	0	1.406	97
Tarazá	19	12.305	7	471	5	8.725	7	5.634	0	0	337	0
Zaragoza	7	1.313	3	218	4	1.988	23	10.386	0	0	0	175
MAGDALENA MEDIO	117	85.721	53	27.140	23	18.148	27	22.263	0	0	1.788	2.817
Caracolí	6	10.445	2	0	1	1.089	1	360	0	0	65	0
Maceo	11	6.401	2	1.381	1	1.335	0	0	0	0	536	0
Puerto Berrío	33	24.952	7	557	6	7.265	14	14.589	0	0	287	347
Puerto Nare	18	15.463	8	6.129	4	2.513	5	828	0	0	687	371
Puerto Triunfo	29	15.706	16	13.076	8	2.875	3	1.722	0	0	213	2.099
Yondó	20	12.754	18	5.998	3	3.069	4	4.764	0	0	0	0
NORDESTE	92	70.638	51	11.541	24	16.114	52	30.006	3	201	2.601	4.609
Amalfi	16	16.546	5	2.491	5	2.753	4	2.703	0	0	292	54,18
Anorí	19	9.416	3	1.676	2	1.456	5	2.904	1	196	196	189
Cisneros	0	0	8	0	0	0	1	1.926	0	0	399	108
Remedios	11	5.887	6	71	0	0	7	511	2	5	291	530
San Roque	2	725	6	2.118	0	0	1	393	0	0	147	766
Santo Domingo	15	12.281	7	446	8	2.020	9	6.718	0	0	567	603
Segovia	2	780	6	2.494	4	2.582	10	3.647	0	0	450	2.190
Vegachí	11	6.793	4	611	3	2.700	5	3.997	0	0	92	99
Yalí	10	7.737	6	1.634	1	1.224	5	1.912	0	0	167	70
Yolombó	6	10.472	0	0	1	3.379	5	5.296	0	0	0	0
NORTE	229	233.909	51	25.732	38	27.538	67	47.739	29	7.984	4.549	26.715
Angostura	14	8.511	5	3.614	1	1.397	2	994	0	0	65	0
Belmira	9	8.958	1	110	2	1.541	2	1.107	0	0	102	249
Briceño	8	5.912	1	722	2	174	2	1.327	0	0	55	477
Campamento	6	5.669	2	1.080	1	897	1	529	0	0	259	83
Carolina del Príncipe	3	2.051	2	134	1	774	3	12.160	0	0	431	260
Donmatías	14	19.105	8	3.572	2	1.385	1	171	0	0	290	102
Entreríos	5	4.181	2	1.681	1	425	0	0	0	0	169	1.790

SUBREGIONES Y MUNICIPIOS	CULTURAL		RECREACIONAL		SALUBRIDAD		INSTITUCIONAL		MIXTO		OTROS (a)	
	Pedios	Área (m2)	Pedios	Área (m2)	Pedios	Área (m2)	Pedios	Área (m2)	Pedios	Área (m2)	Pedios	Área (m2)
Gómez Plata	6	5.700	1	1.364	1	1.193	4	3.410	0	0	42	477
Guadalupe	7	3.122	0	0	2	657	20	4.781	0	0	276	0
Ituango	17	13.734	9	1.300	5	3.200	8	6.851	8	1.032	69	2.065
San Andrés de Cuerquia	9	7.765	1	1.540	1	985	6	2.814	0	0	64	284
San José de la Montaña	7	7.724	2	1.442	2	845	3	1.751	0	0	526	53
San Pedro de los Milagros	19	17.820	1	225	2	889	3	2.134	21	6.952	1.096	957
Santa Rosa de Osos	46	75.860	2	0	5	5.102	6	4.897	0	0	43	17.186
Toledo	4	2.308	3	216	2	832	1	453	0	0	140	0
Valdivia	14	8.876	2	851	4	1.501	2	545	0	0	922	114
Yarumal	41	36.614	9	7.879	4	5.741	3	3.817	0	0	0	2.621
OCCIDENTE	206	166.977	472	72.692	47	22.547	84	42.444	0	0	3.864	6.035
Abriaquí	5	3.225	0	0	1	440	4	1.150	0	0	61	802
Anzá	4	27.870	1	692	2	1.294	3	1.217	0	0	35	0
Armenia	10	5.499	1	10	2	860	3	1.264	0	0	18	61
Buriticá	4	3.024	1	810	2	460	2	1.726	0	0	64	0
Caicedo	6	5.862	3	127	3	1.166	2	1.427	0	0	277	0
Cañasgordas	33	16.806	7	2.222	6	2.393	5	2.137	0	0	310	0
Dabeiba	5	2.651	2	0	2	2.253	19	11.586	0	0	89	240
Ebéjico	16	15.821	4	1.225	3	646	3	2.043	0	0	667	713
Frontino	5	5.923	4	6.086	1	104	8	5.743	0	0	68	106
Giraldó	5	2.894	1	161	2	595	3	1.663	0	0	78	197
Heliconia	5	4.352	3	2.715	1	875	2	753	0	0	233	174
Liborina	15	10.422	4	634	4	654	0	0	0	0	44	0
Olaya	13	5.562	1	0	2	514	2	711	0	0	175	542
Peque	11	4.860	1	1.192	2	1.422	13	2.228	0	0	61	535
Sabanalarga	4	1.002	3	1.302	3	944	0	0	0	0	249	2.094
San Jerónimo	13	9.484	141	11.384	2	1.231	2	1.623	0	0	842	0
Santa Fe de Antioquia	20	22.355	73	19.393	4	4.358	5	3.498	0	0	497	311
Sopetrán	25	14.723	222	24.739	2	1.541	4	1.760	0	0	96	233
Uramita	7	4.641	0	0	3	797	4	1.915	0	0	0	27
ORIENTE	339	356.342	285	107.635	260	105.492	86	84.233	45	9.801	12.830	60.240
Abejorral	16	19.330	3	560	2	2.753	3	5.083	0	0	93	105
Alejandría	8	5.902	4	1.326	1	761	0	0	0	0	84	76
Argelia	6	3.770	2	812	1	1.004	1	586	0	0	183	0
Cocorná	5	2.255	6	110	3	2.578	7	4.469	0	0	76	108
Concepción	7	4.865	3	1.784	1	1.040	2	1.849	0	0	1.015	3
El Carmen de Viboral	25	26.286	6	4.175	4	3.001	3	2.961	0	0	362	347
El Peñol	10	12.572	10	3.157	1	1.487	1	828	0	0	553	21
El Retiro	3	3.452	130	24.977	3	1.441	4	5.958	0	0	698	1.159
El Santuario	10	13.695	2	0	2	1.808	2	3.805	0	0	126	2.993
Granada	6	6.712	3	1.239	1	1.046	10	10.873	7	1.099	1.019	567
Guarne	21	15.258	5	3.239	5	2.354	4	1.839	0	0	180	790
Guatapé	12	10.556	1	5.133	2	2.404	2	704	0	0	1.697	27
La Ceja del Tambo	38	40.499	2	7.166	4	4.570	5	3.545	0	0	582	25.456
La Unión	14	9.826	41	1.050	2	1.458	3	1.119	38	8.702	1.303	0
Marinilla	23	43.782	31	2.284	2	2.654	1	0	0	0	176	0
Nariño	9	6.913	5	1.133	2	1.326	1	893	0	0	2.748	0
Rionegro	59	73.989	11	41.273	208	61.924	14	23.300	0	0	481	20.294

SUBREGIONES Y MUNICIPIOS	CULTURAL		RECREACIONAL		SALUBRIDAD		INSTITUCIONAL		MIXTO		OTROS (a)	
	Pedios	Área (m2)	Pedios	Área (m2)	Pedios	Área (m2)	Pedios	Área (m2)	Pedios	Área (m2)	Pedios	Área (m2)
San Carlos	12	5.100	2	1.250	2	2.088	10	8.415	0	0	126	4.827
San Francisco	2	942	2	55	1	798	0	0	0	0	242	380
San Luis	11	11.205	3	1.619	2	1.680	4	1.060	0	0	256	998
San Rafael	1	731	5	2.644	1	1.320	1	912	0	0	284	195
San Vicente	8	6.175	4	2.002	2	1.034	2	1.697	0	0	546	1.081
Sonsón	33	32.526	4	646	8	4.962	6	4.336	0	0	0	814
SUROESTE	313	268.172	486	87.293	73	58.012	79	61.538	177	58.196	6.105	14.140
Amagá	14	18.655	35	4.266	4	5.691	2	2.079	0	0	539	162
Andes	26	29.630	2	0	17	4.351	4	2.798	0	0	63	3.640
Angelópolis	10	6.910	4	1.911	2	919	2	1.405	0	0	10	19
Betania	7	7.526	3	1.676	1	1.833	3	1.746	0	0	137	0
Betulia	13	10.235	3	77	2	1.967	1	416	0	0	61	9
Caramanta	16	9.541	3	5.379	2	230	4	1.106	0	0	396	0
Ciudad Bolívar	32	22.576	13	3.268	6	6.290	6	3.578	177	58.196	214	1.259
Concordia	1	136	2	300	4	3.145	2	2.856	0	0	195	0
Fredonia	16	11.875	1	99	1	2.173	0	0	0	0	179	530
Hispania	7	5.887	0	0	1	1.226	1	411	0	0	512	47
Jardín	11	10.732	5	2.617	1	2.305	0	0	0	0	384	3.467
Jericó	23	32.930	7	1.503	3	3.689	5	7.346	0	0	197	68
La Pintada	12	8.612	346	41.869	1	1.139	1	462	0	0	93	1.878
Montebello	15	6.217	2	959	1	1.088	3	1.325	0	0	339	255
Pueblorrico	9	8.109	3	8.900	0	0	2	2.479	0	0	204	0
Salgar	22	14.430	3	28	1	2.123	2	930	0	0	391	0
Santa Bárbara	16	13.840	25	3.669	4	3.750	4	1.651	0	0	422	0
Támesis	10	8.302	6	1.352	11	4.103	11	14.377	0	0	201	574
Tarso	7	6.864	1	1.547	2	1.247	1	1.000	0	0	79	9
Titiribí	7	9.658	1	1.483	1	2.821	6	2.986	0	0	655	45
Urrao	11	12.609	15	2.931	3	3.695	15	9.184	0	0	164	1.044
Valparáiso	5	2.570	1	427	1	1.520	2	1.367	0	0	670	278
Venecia	23	10.328	5	3.035	4	2.707	2	2.036	0	0	0	856
URABÁ	585	216.542	72	23.620	67	42.354	66	44.492	9	2.240	8.690	39.980
Apartadó	183	83.919	11	13.357	22	22.135	7	5.422	0	0	372	29.145
Arboletes	45	15.112	6	1.152	7	1.839	10	8.651	0	0	2.690	1.360
Carepa	29	6.866	7	230	1	1.902	11	2.479	1	23	1.160	3.859
Chigorodó	112	26.634	12	846	15	6.709	3	2.245	0	0	113	1.636
Murindó	7	4.662	1	0	2	190	4	1.509	0	0	257	91
Mutatá	21	9.567	3	0	4	1.200	2	1.405	0	0	1.044	0
Necoclí	58	19.896	15	730	8	2.808	4	517	0	0	224	2.263
San Juan de Urabá	12	4.659	1	0	1	783	0	0	8	2.217	433	435
San Pedro de Urabá	22	10.162	5	6.458	1	2.441	2	902	0	0	2.271	16
Turbo	91	34.447	11	846	5	793	8	20.470	0	0	126	1.175
Vigía del Fuerte	5	619	0	0	1	1.552	15	892	0	0	0	0

Nota: Se incluye propiedad gravada y no gravada, adicionalmente la suma del número de predios por destino económico no coincide con el cuadro 8.3.1, debido a que no se especifica en algunos predios el destino económico y su área.

(a) Otros incluye: Lote urbanizado no construido, lote urbanizable no urbanizado, lote no urbanizable, vías y bienes de uso público.
(-) Información No Suministrada.

FUENTE: Departamento Administrativo de Planeación Departamental de Antioquia - Dirección de Sistemas de Información y Catastro Departamental, Oficina de Catastro de Medellín.

8.3.4 NÚMERO DE PREDIOS Y ÁREA TERRENO (Ha), EN LA ZONA RURAL DE LOS MUNICIPIOS DE ANTIOQUIA, SEGÚN DESTINO ECONÓMICO, POR SUBREGIÓN 2010

SUBREGIONES Y MUNICIPIOS	TOTAL		HABITACIONAL		INDUSTRIAL		COMERCIAL		AGROPECUARIO		MINERO	
	Predios	Área (ha)	Predios	Área (ha)	Predios	Área (ha)	Predios	Área (ha)	Predios	Área (ha)	Predios	Área (ha)
TOTAL DEPARTAMENTO	478.273	5.513.219,966	103.657	36.798,106	2.228	17.357,994	3.988	12.677,050	340.201	5.283.611,030	880	11.455,535
VALLE DE ABURRÁ	69.779	70.542,091	38.420	2.218,645	1.029	430,790	1.063	144,870	21.197	63.874,673	37	570,065
Medellín	24.235	-	18.074	-	738	-	431	-	191	-	-	-
Barbosa	10.726	20.125,412	3.615	405,455	20	48,202	47	9,507	6.432	18.783,226	8	13,595
Bello	3.555	12.157,683	1.031	535,480	17	71,576	28	26,646	2.382	10.545,437	10	210,290
Caldas	4.659	12.936,041	2.594	165,466	28	22,210	47	7,903	1.799	12.431,730	7	176,443
Copacabana	6.464	6.572,619	2.607	245,292	19	20,030	62	57,264	3.125	5.797,622	0	0,000
Envigado	5.130	6.447,846	2.265	235,340	2	49,253	303	10,092	1.472	5.548,932	1	0,414
Girardota	7.406	7.710,014	2.886	244,957	25	113,369	28	4,846	4.041	6.881,215	8	127,300
Itagüí	2.686	974,227	2.126	86,541	30	71,443	50	3,964	471	807,524	0	0,000
La Estrella	2.480	2.520,616	1.443	221,829	126	32,197	17	7,682	817	2.117,709	3	42,023
Sabaneta	2.438	1.097,634	1.779	78,285	24	2,509	50	16,965	467	961,278	0	0,000
BAJO CAUCA	12.783	799.108,847	3.168	7.756,934	3	0,000	58	172,052	9.110	707.873,591	40	4.645,346
Cáceres	1.832	187.463,214	454	340,983	1	0,000	2	0,539	1.294	186.984,702	0	0,000
Caucasía	2.549	162.274,2	271	10,9	0	0,0	24	0,4	2.232	161.228,9	5	729,0
El Bagre	2.064	157.943,103	508	14,324	1	0,000	4	3,961	1.430	83.695,854	7	459,221
Nechí	1.521	93.533,537	693	5.758,378	0	0,000	8	163,125	774	85.001,305	9	1.995,525
Tarazá	2.219	97.351,629	252	16,430	0	0,000	5	3,772	1.927	97.118,917	1	184,604
Zaragoza	2.598	100.543,184	990	1.615,895	1	0,000	15	0,289	1.453	93.843,863	18	1.276,963
MAGDALENA MEDIO	11.091	456.608,788	2.097	1.241,480	25	387,189	98	42,854	7.835	439.669,654	672	2.361,091
Caracolí	834	27.972,490	97	5,802	2	0,476	5	0,151	702	27.914,848	0	0,000
Maceo	2.435	45.153,4	683	160,9	5	0,2	27	2,8	1.694	44.985,1	0	0,0
Puerto Berrío	1.851	117.671,659	486	939,137	0	0,000	18	23,988	1.276	115.324,591	1	22,489
Puerto Nare	1.037	55.298,101	72	2,960	1	0,032	4	0,120	825	53.158,727	48	2.041,367
Puerto Triunfo	1.180	34.538,562	406	22,314	8	344,922	20	14,777	709	33.735,174	1	52,716
Yondó	3.754	175.974,595	353	110,411	9	41,586	24	1,033	2.629	164.551,182	622	244,519
NORDESTE	26.510	792.958,751	3.515	711,448	128	3.221,242	135	377,341	22.190	773.364,614	53	2.017,910
Amalfi	2.949	119.349,714	400	89,350	1	0,097	5	16,107	2.472	118.737,225	4	123,582
Anorí	2.986	114.503,780	119	369,928	7	492,536	13	85,889	2.805	101.525,082	2	0,239
Cisneros	649	4.588,715	58	6,035	10	12,232	3	2,946	536	4.533,454	0	0,000
Remedios	3.437	192.575,650	498	19,775	8	26,810	28	24,306	2.776	190.639,437	38	1.675,552
San Roque	3.500	40.837,414	38	3,823	27	611,940	2	0,240	3.401	40.204,724	0	0,000
Santo Domingo	3.499	27.361,856	99	102,710	1	1,278	12	6,656	3.348	27.094,857	0	0,000
Segovia	1.516	100.091,480	589	67,819	5	5,254	17	0,507	873	99.421,352	8	209,238
Vegachí	1.498	56.858,277	27	1,307	5	110,730	8	3,417	1.435	56.734,537	0	0,000
Yalí	1.240	43.346,829	70	14,500	0	0,000	4	236,679	1.138	43.074,269	1	9,299
Yolombó	5.236	93.445,037	1.617	36,201	64	1.960,366	43	0,595	3.406	91.399,677	0	0,000
NORTE	46.125	652.585,480	3.980	680,868	124	5.192,785	149	381,950	41.010	645.579,608	7	240,574
Angostura	3.797	33.792,455	297	22,533	4	1,539	15	3,589	3.439	33.748,475	0	0,000
Belmira	1.534	26.933,897	32	3,584	0	0,000	1	5,349	1.480	26.815,296	1	97,497
Briceño	1.847	36.264,363	47	2,075	0	0,000	1	0,052	1.759	36.255,356	0	0,000
Campamento	2.698	22.919,273	150	11,879	6	44,324	5	10,218	2.483	22.740,039	2	99,886
Carolina del Príncipe	554	14.145,607	31	4,522	6	1.189,855	12	212,028	490	12.731,798	0	0,000
Donmatías	2.724	19.291,527	261	19,275	41	1.316,341	18	46,151	2.364	17.903,215	0	0,000

SUBREGIONES Y MUNICIPIOS	TOTAL		HABITACIONAL		INDUSTRIAL		COMERCIAL		AGROPECUARIO		MINERO	
	Predios	Área (ha)	Predios	Área (ha)	Predios	Área (ha)	Predios	Área (ha)	Predios	Área (ha)	Predios	Área (ha)
Entreríos	2.168	19.753,911	245	17,239	2	0,000	0	0,000	1.869	19.718,146	1	1,200
Gómez Plata	2.202	31.955,599	261	242,352	14	1.778,808	2	40,481	1.872	29.841,641	2	36,300
Guadalupe	1.774	12.267,909	67	3,143	37	822,708	4	0,410	1.636	11.430,691	0	0,000
Ituango	4.275	162.606,039	573	83,434	1	4,648	9	6,818	3.530	162.342,028	0	0,000
San Andrés de Cuerquia	2.272	20.579,119	101	7,293	1	2,020	1	0,021	2.121	20.561,277	0	0,000
San José de la Montaña	364	12.963,452	23	0,387	2	0,031	1	0,000	332	12.961,687	0	0,000
San Pedro de los Milagros	4.912	21.987,382	152	8,338	0	0,000	3	0,800	4.701	21.948,596	0	0,000
Santa Rosa de Osos	7.921	85.978,170	682	49,874	5	4,636	24	48,818	7.090	85.806,125	1	5,692
Toledo	1.656	13.177,232	109	60,567	0	0,000	3	0,465	1.523	13.110,885	0	0,000
Valdivia	2.368	50.367,278	657	113,128	0	0,000	25	2,612	1.650	50.211,045	0	0,000
Yarumal	3.059	67.602,267	292	31,246	5	27,875	25	4,139	2.671	67.453,308	0	0,000
OCCIDENTE	59.024	655.403,909	7.809	2.879,834	24	25,663	223	88,402	47.397	639.927,094	5	488,071
Abriaquí	864	29.403,969	40	0,263	1	1,738	1	0,000	821	29.401,439	0	0,000
Anzá	2.109	25.080,112	49	5,299	0	0,000	0	0,000	2.037	25.067,378	0	0,000
Armenia	1.416	10.108,787	244	340,859	0	0,000	2	0,150	1.136	9.699,200	0	0,000
Buritica	2.908	35.361,310	446	88,337	1	0,054	2	0,012	2.425	35.259,947	0	0,000
Caicedo	2.518	20.165,642	487	7,453	1	0,057	0	0,000	2.005	20.130,299	0	0,000
Cañasgordas	3.932	36.248,435	182	492,580	1	0,844	3	1,760	3.669	35.710,353	0	0,000
Dabeiba	3.565	135.992,914	673	765,250	1	0,000	12	0,121	2.766	135.141,879	0	0,000
Ebéjico	4.707	23.580,474	1.339	64,787	2	0,000	12	1,161	3.325	23.508,812	0	0,000
Frontino	2.752	106.096,192	610	338,702	2	2,578	13	20,782	2.044	95.245,984	3	452,344
Giraldo	1.728	9.233,426	102	19,200	1	0,018	9	0,230	1.592	9.210,938	0	0,000
Heliconia	2.056	11.482,902	813	40,632	5	19,615	12	0,385	1.202	11.420,706	0	0,000
Liborina	3.516	21.284,996	238	21,647	2	0,109	5	6,373	3.228	21.241,901	0	0,000
Olaya	1.732	8.628,337	272	417,228	0	0,000	3	0,022	1.204	8.139,025	0	0,000
Peque	3.217	40.926,287	256	136,743	1	0,000	3	0,998	2.897	40.776,502	0	0,000
Sabanalarga	4231	26.432,580	522	43,326	0	0,000	3	2,787	3678	26.380,469	0	0,000
San Jerónimo	5.218	14.724,052	560	28,804	1	0,000	44	31,078	3.165	13.872,708	0	0,000
Santa Fe de Antioquia	5.818	49.091,599	348	15,570	2	0,643	87	21,046	5.265	49.005,656	0	0,000
Sopetrán	5.252	25.350,470	549	45,976	0	0,000	4	1,144	3.595	24.521,916	2	35,728
Uramita	1.485	26.211,427	79	7,178	3	0,008	8	0,351	1.343	26.191,982	0	0,000
ORIENTE	132.131	702.425,696	18.691	5.752,223	800	7.700,478	1.688	7.722,753	101.553	668.665,167	27	746,801
Abejorral	7.189	50.213,798	367	28,026	3	7,745	17	10,091	6.718	50.149,857	0	0,000
Alejandro	1.398	12.554,349	32	2,506	0	0,000	96	2.929,446	1.248	9.572,046	0	0,000
Argelia	2.821	25.844,178	40	0,097	0	0,000	0	0,000	2.740	25.805,289	0	0,000
Cocorná	5.317	25.834,487	1.100	165,310	0	0,000	11	6,774	3.851	24.591,173	0	0,000
Concepción	2.514	19.717,272	127	8,876	0	0,000	2	24,079	2.359	19.676,313	0	0,000
El Carmen de Viboral	9.713	45.957,086	1.424	394,271	14	69,126	9	42,825	8.050	45.152,843	0	0,000
El Peñol	6.557	11.342,086	691	67,981	105	2.828,002	16	3,568	5.001	8.031,542	0	0,000
El Retiro	6.106	24.296,465	855	121,130	9	149,706	174	14,270	2.586	21.694,302	0	0,000
El Santuario	4.970	7.785,520	766	65,064	2	0,235	11	2,844	4.154	7.703,168	1	3,510
Granada	5.430	19.864,451	658	1.920,363	11	13,520	7	2,600	4.577	17.107,430	0	0,000
Guarne	13.610	14.879,591	3.343	251,703	30	43,355	96	69,590	8.807	13.569,985	2	1,837
Guatapé	1.784	7.615,717	359	30,992	212	3.566,318	34	19,358	891	3.855,256	0	0,000
La Ceja del Tambo	4.184	12.749,652	559	62,814	10	15,756	18	37,437	2.834	11.835,199	0	0,000
La Unión	3.451	16.400,548	542	79,794	4	15,900	6	2,673	2.871	16.271,116	4	21,205
Marinilla	3.656	5.828,510	478	32,471	60	90,078	11	6,900	3.056	5.654,892	0	0,000
Nariño	3.466	30.197,276	305	340,640	0	0,000	9	13,242	3.100	29.817,661	0	0,000
Rionegro	16.149	22.056,658	3.951	514,534	319	171,508	852	673,029	9.713	19.562,324	6	41,264

SUBREGIONES Y MUNICIPIOS	TOTAL		HABITACIONAL		INDUSTRIAL		COMERCIAL		AGROPECUARIO		MINERO	
	Predios	Área (ha)	Predios	Área (ha)	Predios	Área (ha)	Predios	Área (ha)	Predios	Área (ha)	Predios	Área (ha)
San Carlos	5.516	69.023,032	590	462,150	10	261,102	3	0,067	4.780	68.165,096	0	0,000
San Francisco	2.197	38.718,498	270	14,007	0	0,000	15	56,563	1.816	38.465,112	0	0,000
San Luis	3.594	54.637,123	326	146,253	0	0,000	8	0,657	3.207	53.980,570	2	486,475
San Rafael	4.070	34.842,946	571	103,232	3	2,547	247	3.777,117	2.966	30.733,229	0	0,000
San Vicente	9.591	21.731,903	747	114,325	2	1,630	13	0,196	8.681	21.518,243	1	3,230
Sonsón	8.848	130.334,550	590	825,685	6	463,951	33	29,427	7.547	125.752,521	11	189,282
SUROESTE	74.976	614.484,805	14.668	10.982,144	45	229,048	260	331,087	57.216	584.861,277	30	321,840
Amagá	5.053	8.003,115	2.329	123,119	11	13,410	23	13,350	2.258	6.623,583	5	210,642
Andes	8.061	27.823,681	2.824	726,044	3	9,015	64	2,041	5.024	27.041,084	0	0,000
Angelópolis	1.168	8.319,487	287	116,901	1	0,187	1	0,011	857	8.165,339	13	36,419
Betania	2.056	11.859,571	293	16,852	2	0,839	0	0,000	1.732	11.836,467	0	0,000
Betulia	4.115	25.512,893	314	21,161	0	0,000	13	0,453	3.738	25.479,760	0	0,000
Caramanta	2.415	9.217,194	433	53,667	1	0,395	10	2,564	1.944	9.148,270	1	6,435
Ciudad Bolívar	3.191	24.465,529	468	81,192	2	7,728	4	1,333	2.657	24.248,754	0	0,000
Concordia	3.532	26.476,035	194	2.609,763	0	0,000	12	0,167	3.275	23.849,559	1	0,000
Fredonia	6.041	38.551,498	1.798	6.793,711	5	0,629	6	0,311	3.807	29.843,226	3	7,030
Hispania	705	5.792,736	88	3,164	3	7,502	1	6,794	594	5.773,640	0	0,000
Jardín	2.496	19.495,323	221	19,060	1	2,618	6	0,082	2.245	19.454,366	0	0,000
Jericó	2.335	21.533,870	212	16,175	1	0,000	18	13,481	1.852	21.342,424	0	0,000
La Pintada	436	5.250,054	137	5,287	0	0,000	12	37,697	175	5.042,722	0	0,000
Montebello	3.551	8.927,916	317	28,003	2	150,772	13	1,245	3.184	8.743,313	0	0,000
Pueblorrico	1.486	5.767,388	37	3,382	1	0,076	1	0,049	1.430	5.761,128	0	0,000
Salgar	3.724	28.281,570	323	38,283	1	0,059	5	2,273	3.311	28.194,917	0	0,000
Santa Bárbara	6.621	17.416,512	1.795	130,867	1	30,515	23	221,315	4.740	17.001,285	0	0,000
Támesis	4.294	24.683,499	623	59,600	1	1,684	2	0,590	3.549	24.549,704	0	0,000
Tarso	1.226	10.616,826	134	6,697	0	0,000	8	0,436	958	10.449,619	0	0,000
Titiribí	2.768	13.881,442	899	56,965	4	1,461	10	0,521	1.760	13.701,235	1	0,000
Urrao	5.714	246.665,202	411	30,133	1	0,000	13	16,002	5.202	233.490,626	0	0,000
Valparáiso	1.362	12.226,147	206	17,066	2	0,545	8	7,292	1.129	12.151,883	5	47,552
Venecia	2.626	13.717,316	325	25,055	2	1,616	7	3,080	1.795	12.968,374	1	13,763
URABÁ	45.854	769.101,598	11.309	4.574,530	50	170,798	314	3.415,742	32.693	759.795,352	9	63,836
Apartadó	2.724	52.748,855	862	53,257	1	0,525	26	40,799	1.713	52.566,875	0	0,000
Arboletes	5.081	74.700,930	557	29,549	1	0,000	10	11,996	4.436	74.629,005	0	0,000
Carepa	2.850	36.668,396	1.353	970,065	33	133,234	56	72,040	1.360	35.486,796	0	0,000
Chigorodó	2.273	54.498,640	252	98,939	1	10,740	13	68,294	1.966	54.294,811	1	7,712
Murindó	402	5.068,440	0	0,000	0	0,000	0	0,000	402	5.068,440	0	0,000
Mutatá	2.002	73.616,128	297	587,515	0	0,000	12	49,706	1.674	72.967,044	0	0,000
Necoclí	6.896	126.045,851	1.217	434,979	4	1,202	25	20,909	5.332	125.104,768	2	14,774
San Juan de Urabá	3.522	26.580,202	1.487	62,322	0	0,000	33	4,123	1.923	26.486,196	0	0,000
San Pedro de Urabá	4.338	60.736,719	379	26,501	0	0,000	11	8,174	3.854	60.657,435	1	0,000
Turbo	15.701	257.355,736	4.905	2.311,402	10	25,097	128	3.139,699	9.968	251.452,281	5	41,350
Vigía del Fuerte	65	1.081,700	0	0,000	0	0,000	0	0,000	65	1.081,700	0	0,000

SUBREGIONES Y MUNICIPIOS	CULTURAL		RECREACIONAL		SALUBRIDAD		INSTITUCIONAL		MIXTO		OTROS (a)	
	Predios	Área (ha)	Predios	Área (ha)	Predios	Área (ha)	Predios	Área (ha)	Predios	Área (ha)	Predios	Área (ha)
TOTAL DEPARTAMENTO	3.648	3.995,868	14.621	15.857,996	230	275,750	972	2.534,581	59	255,151	7.789	128.400,905
VALLE DE ABURRÁ	172	294,693	2.598	2.013,041	23	115,433	128	639,801	12	3,031	5.100	237,049
Medellín	2	-	377	-	13	-	103	-	-	-	4.306	-
Barbosa	40	86,665	526	763,047	0	0,000	2	0,701	0	0,000	36	15,012
Bello	5	0,828	10	10,844	1	93,618	8	614,336	11	3,026	52	45,603
Caldas	15	58,341	27	31,206	2	2,994	2	1,605	1	0,005	137	38,138
Copacabana	28	27,969	395	363,630	0	0,000	4	15,665	0	0,000	224	45,145
Envigado	18	48,878	907	509,929	1	18,136	4	3,763	0	0,000	157	23,110
Girardota	25	5,359	296	288,578	1	0,054	1	0,074	0	0,000	95	44,263
Itagüí	4	3,771	1	0,041	0	0,000	2	0,757	0	0,000	2	0,186
La Estrella	21	53,182	25	38,104	3	0,037	2	2,899	0	0,000	23	4,954
Sabaneta	14	9,700	34	7,662	2	0,595	0	0,000	0	0,000	68	20,639
BAJO CAUCA	233	118,741	7	29,326	5	0,188	61	145,549	13	19,719	85	78.347,402
Cáceres	40	11,830	2	6,159	1	0,000	1	108,519	1	1,483	36	8,999
Caucasia	10	13,3	0	0,0	0	0,0	0	0,0	0	0,0	7	291,6
El Bagre	95	59,706	3	0,622	2	0,136	1	0,042	12	18,237	1	73.691,000
Nechí	7	1,000	0	0,000	0	0,000	16	6,638	0	0,000	14	607,565
Tarazá	33	27,161	1	0,745	0	0,000	0	0,000	0	0,000	0	0,000
Zaragoza	48	5,762	1	21,799	2	0,052	43	30,350	0	0,000	27	3.748,212
MAGDALENA MEDIO	156	203,868	19	244,919	10	5,709	22	1.066,192	0	0,000	157	11.385,831
Caracolí	19	2,642	0	0,000	2	0,079	2	0,023	0	0,000	5	48,470
Maceo	21	3,0	3	1,2	1	0,1	0	0,0	0	0,0	1	0,1
Puerto Berrío	23	3,120	3	2,890	2	0,060	3	939,817	0	0,000	39	415,568
Puerto Nare	22	5,499	3	1,352	1	0,028	1	0,059	0	0,000	60	87,956
Puerto Triunfo	11	6,124	7	236,668	1	0,001	13	125,392	0	0,000	4	0,475
Yondó	60	183,443	3	2,770	3	5,471	3	0,901	0	0,000	48	10.833,279
NORDESTE	370	714,346	42	388,484	19	5,155	8	30,454	1	5,050	49	12.122,707
Amalfi	51	103,125	6	227,464	1	0,263	0	0,000	0	0,000	9	52,502
Anorí	30	2,636	0	0,000	1	0,023	3	1,140	0	0,000	6	12.026,306
Cisneros	12	3,422	18	9,454	1	0,150	1	0,415	0	0,000	10	20,608
Remedios	74	159,862	7	6,129	6	1,230	2	22,549	0	0,000	0	0,000
San Roque	26	10,375	3	4,431	2	1,126	0	0,000	0	0,000	1	0,756
Santo Domingo	34	13,447	2	140,000	0	0,000	0	0,000	0	0,000	3	2,907
Segovia	21	375,903	1	0,015	0	0,000	1	6,342	1	5,050	0	0,000
Vegachí	22	8,277	0	0,000	1	0,008	0	0,000	0	0,000	0	0,000
Yalí	25	11,012	0	0,000	2	1,070	0	0,000	0	0,000	0	0,000
Yolombó	75	26,286	5	0,992	5	1,284	1	0,009	0	0,000	20	19,628
NORTE	448	164,140	88	55,787	22	11,936	89	76,023	0	0,000	208	201,808
Angostura	40	15,270	1	0,107	0	0,000	0	0,000	0	0,000	1	0,942
Belmira	10	3,669	7	6,864	1	1,510	1	0,029	0	0,000	1	0,100
Briceño	38	6,828	1	0,029	1	0,022	0	0,000	0	0,000	0	0,000
Campamento	48	11,840	3	1,073	1	0,015	0	0,000	0	0,000	0	0,000
Carolina del Príncipe	3	0,270	5	1,609	1	3,995	0	0,000	0	0,000	6	1,531
Donmatías	16	3,138	3	0,759	0	0,000	1	0,210	0	0,000	20	2,439

SUBREGIONES Y MUNICIPIOS	CULTURAL		RECREACIONAL		SALUBRIDAD		INSTITUCIONAL		MIXTO		OTROS (a)	
	Predios	Área (ha)	Predios	Área (ha)	Predios	Área (ha)	Predios	Área (ha)	Predios	Área (ha)	Predios	Área (ha)
Entreríos	12	4,586	2	0,678	3	0,259	0	0,000	0	0,000	34	11,804
Gómez Plata	3	0,462	5	3,605	1	0,028	19	7,073	0	0,000	23	4,849
Guadalupe	15	2,989	5	0,376	3	2,403	5	4,871	0	0,000	2	0,318
Ituango	98	22,620	2	0,087	3	0,231	5	0,813	0	0,000	54	145,360
San Andrés de Cuerquia	33	4,282	1	0,270	4	0,116	1	0,140	0	0,000	9	3,700
San José de la Montaña	6	1,348	0	0,000	0	0,000	0	0,000	0	0,000	0	0,000
San Pedro de los Milagros	19	12,231	23	12,127	0	0,000	0	0,000	0	0,000	14	5,289
Santa Rosa de Osos	72	38,786	18	19,941	0	0,000	1	0,000	0	0,000	28	4,299
Toledo	3	1,071	2	0,249	0	0,000	16	3,994	0	0,000	0	0,000
Valdivia	30	26,341	2	0,736	3	3,304	0	0,000	0	0,000	1	10,113
Yarumal	2	8,410	8	7,277	1	0,055	40	58,893	0	0,000	15	11,065
OCCIDENTE	332	130,875	2.705	1.594,036	27	5,546	226	108,502	6	64,832	270	10.091,054
Abriaquí	1	0,528	0	0,000	0	0,000	0	0,000	0	0,000	0	0,000
Anzá	13	2,570	1	0,609	1	0,070	0	0,000	0	0,000	8	4,186
Armenia	9	0,687	3	0,600	1	0,578	2	0,144	6	64,832	13	1,739
Buriticá	25	12,376	1	0,344	1	0,048	0	0,000	0	0,000	7	0,192
Caicedo	0	0,000	3	0,911	0	0,000	21	26,586	0	0,000	1	0,336
Cañasgordas	2	0,068	10	5,331	4	1,271	47	32,840	0	0,000	14	3,389
Dabeiba	15	58,548	5	6,318	0	0,000	88	16,139	0	0,000	5	4,660
Ebéjico	21	3,098	0	0,000	5	2,054	0	0,000	0	0,000	3	0,561
Frontino	3	6,301	0	0,000	2	0,448	58	29,483	0	0,000	17	9.999,571
Giraldo	18	2,645	5	0,248	0	0,000	0	0,000	0	0,000	1	0,147
Heliconia	17	0,963	1	0,401	4	0,177	2	0,023	0	0,000	0	0,000
Liborina	32	9,029	10	1,937	0	0,000	0	0,000	0	0,000	1	4,000
Olaya	8	1,207	242	70,487	1	0,062	1	0,298	0	0,000	1	0,007
Peque	49	11,432	2	0,295	1	0,004	1	0,038	0	0,000	7	0,276
Sabanalarga	22	2,473	4	3,430	2	0,094	0	0,000	0	0,000	0	0,000
San Jerónimo	30	5,393	1.332	755,383	1	0,397	1	0,037	0	0,000	84	30,252
Santa Fe de Antioquia	0	0,000	24	12,536	2	0,033	0	0,000	0	0,000	90	36,114
Sopetrán	24	3,400	1.056	733,828	1	0,013	3	2,841	0	0,000	18	5,624
Uramita	43	10,158	6	1,379	1	0,297	2	0,073	0	0,000	0	0,000
ORIENTE	615	486,801	7.212	8.292,963	61	52,459	380	395,606	24	162,347	1.080	2.448,098
Abejorral	64	9,646	7	2,656	4	3,355	0	0,000	0	0,000	9	2,423
Alejandro	16	6,904	2	0,078	3	1,232	0	0,000	0	0,000	1	42,138
Argelia	30	34,305	0	0,000	4	0,845	7	3,642	0	0,000	0	0,000
Cocorná	6	0,987	61	79,092	3	0,415	59	16,251	12	127,996	214	846,489
Concepción	20	6,469	3	1,140	0	0,000	0	0,000	0	0,000	3	0,395
El Carmen de Viboral	61	96,024	134	140,871	7	2,527	7	56,754	0	0,000	7	1,845
El Peñol	26	13,876	706	392,148	0	0,000	0	0,000	0	0,000	12	4,969
El Retiro	17	25,694	2.414	2.255,450	1	0,100	1	0,009	0	0,000	49	35,805
El Santuario	24	4,906	8	4,169	1	0,065	1	0,092	0	0,000	2	1,467
Granada	4	5,960	4	5,450	1	0,200	34	16,320	0	0,000	134	792,609
Guarne	46	18,709	1.063	555,457	0	0,000	9	4,908	0	0,000	214	364,045
Guatapé	5	1,362	267	140,822	1	0,005	1	0,900	0	0,000	14	0,704
La Ceja del Tambo	32	95,338	655	682,137	8	5,839	4	1,779	0	0,000	64	13,353
La Unión	18	8,074	2	1,632	1	0,033	0	0,000	0	0,000	3	0,122
Marinilla	1	7,944	34	34,723	1	0,122	0	0,000	0	0,000	15	1,380
Nariño	24	10,692	1	1,875	1	5,050	26	8,118	0	0,000	0	0,000
Rionegro	56	35,649	1.028	912,081	4	2,125	18	87,667	1	2,107	201	54,370

SUBREGIONES Y MUNICIPIOS	CULTURAL		RECREACIONAL		SALUBRIDAD		INSTITUCIONAL		MIXTO		OTROS (a)	
	Predios	Área (ha)	Predios	Área (ha)	Predios	Área (ha)	Predios	Área (ha)	Predios	Área (ha)	Predios	Área (ha)
San Carlos	14	2,886	58	108,392	1	0,250	52	20,408	0	0,000	8	2,682
San Francisco	2	42,279	47	68,004	1	0,172	40	9,907	0	0,000	6	62,454
San Luis	39	12,502	6	2,040	4	0,249	2	8,378	0	0,000	0	0,000
San Rafael	46	20,142	166	77,907	3	0,670	13	15,519	1	0,375	54	112,207
San Vicente	9	3,031	34	38,637	2	0,041	49	23,566	0	0,000	53	29,003
Sonsón	55	23,424	512	2.788,202	10	29,164	57	121,388	10	31,869	17	79,637
SUROESTE	582	1.201,587	1.680	3.041,849	30	23,091	38	50,835	1	0,157	426	13.441,889
Amagá	15	11,338	372	889,193	0	0,000	1	0,480	0	0,000	39	118,000
Andes	68	14,806	66	16,093	4	0,128	2	11,969	0	0,000	6	2,500
Angelópolis	7	0,541	2	0,089	0	0,000	0	0,000	0	0,000	0	0,000
Betania	25	4,778	0	0,000	1	0,093	3	0,543	0	0,000	0	0,000
Betulia	36	5,501	5	1,732	0	0,000	0	0,000	0	0,000	9	4,287
Caramanta	19	1,621	4	0,585	2	3,501	0	0,000	1	0,157	0	0,000
Ciudad Bolívar	29	8,279	10	6,474	3	11,793	5	17,652	0	0,000	13	82,326
Concordia	37	9,160	0	0,000	2	0,099	2	3,442	0	0,000	9	3,845
Fredonia	44	1.057,665	281	783,383	2	0,133	3	0,071	0	0,000	92	65,341
Hispania	8	0,944	1	0,357	0	0,000	1	0,006	0	0,000	9	0,331
Jardín	15	5,584	4	12,160	0	0,000	1	1,054	0	0,000	3	0,399
Jericó	24	3,515	217	151,319	2	0,115	1	0,060	0	0,000	8	6,780
La Pintada	0	0,000	104	160,831	1	0,863	1	0,300	0	0,000	6	2,356
Montebello	24	2,579	7	1,241	3	0,381	0	0,000	0	0,000	1	0,382
Pueblorrico	15	2,535	1	0,197	0	0,000	0	0,000	0	0,000	1	0,023
Salgar	38	5,727	44	39,724	1	0,010	0	0,000	0	0,000	1	0,577
Santa Bárbara	37	6,881	13	24,725	0	0,000	2	0,112	0	0,000	10	0,812
Támesis	39	6,418	50	60,711	0	0,000	0	0,000	0	0,000	30	4,791
Tarso	16	2,108	83	151,594	0	0,000	1	0,010	0	0,000	26	6,364
Titiribí	16	3,750	68	114,404	3	0,596	6	0,473	0	0,000	1	2,037
Urrao	49	42,793	13	19,669	4	5,287	6	13,862	0	0,000	15	13.046,829
Valparaíso	4	0,164	0	0,000	0	0,000	1	0,079	0	0,000	7	1,567
Venecia	17	4,900	335	607,370	2	0,093	2	0,722	0	0,000	140	92,344
URABÁ	740	680,817	270	197,590	33	56,234	20	21,618	2	0,014	414	125,068
Apartadó	50	36,977	61	38,276	1	0,064	3	10,315	0	0,000	7	1,767
Arboletes	71	22,092	1	2,492	3	3,542	0	0,000	0	0,000	2	2,256
Carepa	35	4,999	3	0,355	1	0,000	3	0,728	0	0,000	6	0,178
Chigorodó	34	14,641	3	3,419	0	0,000	0	0,000	2	0,014	1	0,069
Murindó	0	0,000	0	0,000	0	0,000	0	0,000	0	0,000	0	0,000
Mutatá	12	9,167	0	0,000	0	0,000	7	2,696	0	0,000	0	0,000
Necoclí	142	311,273	165	114,958	7	0,865	0	0,000	0	0,000	2	42,123
San Juan de Urabá	62	16,528	13	10,259	3	0,220	0	0,000	0	0,000	1	0,555
San Pedro de Urabá	77	31,262	5	2,265	7	8,509	3	0,864	0	0,000	1	1,709
Turbo	257	233,880	19	25,565	11	43,035	4	7,016	0	0,000	394	76,410
Vigía del Fuerte	0	0,000	0	0,000	0	0,000	0	0,000	0	0,000	0	0,000

Nota: Se incluye propiedad gravada y no gravada, adicionalmente la suma de número de predios por destino económico no coincide con el cuadro 8.3.1, debido a que no se especifica en algunos predios el destino económico y su área.

(a) Otros incluye: Lote urbanizado no construido, lote urbanizable no urbanizado, lote no urbanizable, vías y bienes de uso público.

(-) Información No Suministrada.

FUENTE: Departamento Administrativo de Planeación Departamental de Antioquia - Dirección de Sistemas de Información y Catastro Departamental, Oficina de Catastro de Medellín.

**8.3.5 NÚMERO DE PREDIOS Y PROPIETARIOS POR RANGOS DE ÁREA,
EN LA ZONA RURAL DE LOS MUNICIPIOS DE ANTIOQUIA, POR SUBREGIÓN
2010**

SUBREGIONES Y MUNICIPIOS	De 0.0001 a 3 Has.		De 3.0001 a 5 Has.		De 5.0001 a 10 Has.		De 10.0001 a 15 Has.	
	Propietarios	Predios	Propietarios	Predios	Propietarios	Predios	Propietarios	Predios
TOTAL DEPARTAMENTO	177.608	161.905	28.290	29.995	32.264	34.190	16.128	16.744
VALLE DE ABURRÁ	18.922	14.865	1.275	1.281	1.035	1.107	356	367
Medellín	-	-	-	-	-	-	-	-
Barbosa	5.610	4.883	465	438	356	345	112	125
Bello	2.297	1.726	146	186	138	176	78	64
Caldas	1.146	921	145	135	134	134	56	43
Copacabana	3.078	2.451	137	145	106	115	33	28
Envigado	1.612	1.162	108	100	85	89	19	32
Girardota	3.403	2.621	192	204	159	174	42	53
Itagüí	367	203	14	16	19	21	0	4
La Estrella	903	542	36	39	24	34	14	12
Sabaneta	506	356	32	18	14	19	2	6
BAJO CAUCA	626	573	295	215	476	418	548	456
Cáceres	188	171	73	53	95	60	108	65
Caucasía	113	85	48	43	104	112	100	123
El Bagre	154	153	50	40	87	83	121	94
Nechí	25	31	24	29	22	26	23	29
Tarazá	73	65	75	23	82	63	97	61
Zaragoza	73	68	25	27	86	74	99	84
MAGDALENA MEDIO	1.179	1.237	412	370	634	641	483	524
Caracolí	170	164	57	32	48	65	44	63
Maceo	473	478	173	152	231	224	156	164
Puerto Berrío	144	131	45	44	82	86	52	59
Puerto Nare	33	30	19	19	64	62	54	57
Puerto Triunfo	176	208	18	31	50	39	17	28
Yondó	183	226	100	92	159	165	160	153
NORDESTE	6.090	4.724	1.786	1.730	2.629	2.578	1.580	1.603
Amalfí	471	315	251	183	381	352	258	252
Anorí	289	313	155	160	276	256	186	205
Cisneros	315	179	74	72	79	92	35	37
Remedios	218	170	57	55	153	141	132	131
San Roque	1.032	803	309	331	399	414	234	204
Santo Domingo	1.838	1.462	403	398	515	511	231	240
Segovia	112	60	23	31	42	45	42	37
Vegachí	257	217	74	70	142	145	121	101
Yalí	120	79	51	74	115	104	76	84
Yolombó	1.438	1.126	389	356	527	518	265	312
NORTE	15.965	14.573	4.071	4.140	5.201	5.590	2.757	2.873
Angostura	1.335	1.510	273	343	361	427	173	148
Belmira	616	372	193	164	197	249	105	133
Briceño	412	425	158	154	226	246	166	156
Campamento	739	758	190	211	284	300	158	155
Carolina del Príncipe	197	99	44	34	81	66	46	52
Donmatías	1.069	867	282	284	339	396	179	193
Entreríos	870	748	203	254	315	329	142	150
Gómez Plata	816	586	180	160	267	263	151	135

SUBREGIONES Y MUNICIPIOS	De 0.0001 a 3 Has.		De 3.0001 a 5 Has.		De 5.0001 a 10 Has.		De 10.0001 a 15 Has.	
	Propietarios	Predios	Propietarios	Predios	Propietarios	Predios	Propietarios	Predios
Guadalupe	603	566	113	133	165	170	86	89
Ituango	1.005	1.098	320	335	363	439	244	276
San Andrés de Cuerquia	851	1.095	156	164	228	228	96	108
San José de la Montaña	52	30	56	22	69	52	35	36
San Pedro de los Milagros	2.699	2.451	463	573	468	583	191	229
Santa Rosa de Osos	2.881	2.116	962	834	1.036	1.216	550	655
Toledo	625	876	137	186	159	204	83	75
Valdivia	214	223	54	46	168	110	104	94
Yarumal	981	753	287	243	475	312	248	189
OCCIDENTE	20.696	21.562	3.822	4.134	4.696	4.975	2.177	2.362
Abriaquí	149	166	45	64	114	95	52	57
Anzá	606	561	176	193	210	237	98	123
Armenia	884	850	58	57	53	74	16	34
Buriticá	1.074	1.225	176	186	222	224	71	74
Caicedo	1.107	1.109	153	215	257	262	113	103
Cañasgordas	1.638	1.920	394	447	484	512	224	242
Dabeiba	648	645	205	247	393	375	249	235
Ebéjico	2.631	2.499	253	291	224	220	74	81
Frontino	538	307	398	220	318	305	198	201
Giraldo	525	580	131	140	105	145	65	69
Heliconia	764	794	126	85	113	110	41	63
Liborina	1.350	1.713	206	244	246	252	80	109
Olaya	566	714	76	81	76	101	41	50
Peque	677	1.123	207	236	316	315	128	153
Sabanalarga	1.282	2.140	214	256	251	278	117	121
San Jerónimo	1.720	1.466	247	296	263	265	89	100
Santa Fe de Antioquia	1.881	1.680	387	440	524	658	274	311
Sopetrán	2.360	1.856	265	313	278	346	126	121
Uramita	296	214	105	123	249	201	121	115
ORIENTE	68.657	64.477	8.860	10.301	9.391	10.300	4.047	4.183
Abejorral	3.043	2.974	710	903	913	1.127	395	463
Alejandro	407	367	136	150	192	267	93	99
Argelia	972	1.221	303	419	367	419	155	185
Cocorná	2.288	2.338	408	441	460	468	215	210
Concepción	1.122	890	211	302	312	400	171	175
El Carmen de Viboral	5.446	5.165	522	579	565	625	278	271
El Peñol	3.765	3.671	369	394	260	246	47	45
El Retiro	2.095	1.505	257	249	241	216	99	106
El Santuario	3.480	3.131	353	374	218	222	59	46
Granada	2.341	2.917	469	483	421	467	161	159
Guarne	9.035	7.619	434	473	341	327	83	100
Guatapé	647	538	79	79	69	71	31	29
La Ceja del Tambo	2.061	1.744	236	299	238	289	104	106
La Unión	1.629	1.473	287	363	376	481	158	170
Marinilla	5.737	5.057	399	479	301	301	74	72
Nariño	1.299	1.477	460	586	457	507	205	185
Rionegro	8.945	7.131	508	584	417	422	105	112
San Carlos	2.188	2.267	412	462	512	568	327	311
San Francisco	560	677	167	174	238	231	122	137
San Luis	1.028	1.050	251	255	424	459	210	246
San Rafael	1.401	1.239	319	349	449	475	245	276

SUBREGIONES Y MUNICIPIOS	De 0.0001 a 3 Has.		De 3.0001 a 5 Has.		De 5.0001 a 10 Has.		De 10.0001 a 15 Has.	
	Propietarios	Predios	Propietarios	Predios	Propietarios	Predios	Propietarios	Predios
San Vicente	5.762	6.430	832	1.013	766	791	257	206
Sonsón	3.406	3.596	738	891	854	921	453	474
SUROESTE	37.525	32.407	4.705	5.127	4.713	5.037	2.032	2.042
Amagá	1.968	1.717	123	146	121	100	33	38
Andes	3.519	3.030	530	605	397	508	171	177
Angelópolis	661	558	44	58	59	68	45	29
Betania	1.036	971	200	233	218	238	75	75
Betulia	1.929	1.680	300	352	349	328	114	139
Caramanta	1.310	1.399	155	170	116	125	54	35
Ciudad Bolívar	1.899	1.502	233	276	260	326	139	133
Concordia	1.552	1.286	268	306	262	273	102	123
Fredonia	3.430	2.602	216	288	250	228	74	95
Hispania	306	287	59	79	84	96	41	39
Jardín	1.632	1.268	215	229	186	195	55	63
Jericó	1.390	1.080	182	207	202	215	67	73
La Pintada	58	59	20	16	23	34	6	8
Montebello	2.234	2.121	271	262	205	223	70	84
Pueblorrico	896	801	114	148	98	126	56	49
Salgar	1.619	1.384	302	317	366	383	142	156
Santa Bárbara	3.571	3.401	315	303	242	238	76	74
Támesis	2.361	2.050	289	272	254	292	129	118
Tarso	477	380	71	105	75	95	32	43
Titiribí	1.509	1.185	96	102	82	87	24	39
Urrao	2.139	1.851	492	447	695	657	444	368
Valparaíso	707	711	96	96	68	93	33	36
Venecia	1.322	1.084	114	110	101	109	50	48
URABÁ	7.948	7.487	3.064	2.697	3.489	3.544	2.148	2.334
Apartadó	219	177	134	71	222	206	131	155
Arboletes	658	673	394	235	314	367	222	283
Carepa	302	262	113	77	130	133	68	114
Chigorodó	676	290	169	114	299	211	127	136
Murindó	213	208	17	19	24	27	26	25
Mutatá	198	224	80	78	239	149	163	151
Necoclí	1.396	1.491	387	384	599	708	357	415
San Juan de Urabá	798	935	407	218	193	242	98	119
San Pedro de Urabá	537	644	217	225	377	377	267	286
Turbo	2.942	2.570	1.138	1.268	1.074	1.105	685	646
Vigía del Fuerte	9	13	8	8	18	19	4	4

SUBREGIONES Y MUNICIPIOS	De 15.0001 a 20 Has.		De 20.0001 a 50 Has.		De 50.0001 a 100 Has.		De 100.0001 a 200 Has.	
	Propietarios	Predios	Propietarios	Predios	Propietarios	Predios	Propietarios	Predios
TOTAL DEPARTAMENTO	9.818	10.444	24.141	27.052	11.260	12.538	5.807	6.160
VALLE DE ABURRÁ	199	215	329	406	87	91	47	47
Medellín	-	-	-	-	-	-	-	-
Barbosa	72	79	101	108	32	29	15	12
Bello	33	34	85	83	14	14	10	10
Caldas	10	30	44	105	16	21	12	16
Copacabana	24	14	22	23	10	6	2	1
Envigado	17	12	21	27	6	11	6	7
Girardota	28	31	31	33	4	5	1	0
Itagüí	3	2	4	3	3	3	0	0
La Estrella	9	9	12	14	1	1	0	1
Sabaneta	3	4	9	10	1	1	1	0
BAJO CAUCA	465	415	1.921	2.185	1.523	1.716	864	1.033
Cáceres	57	46	266	267	248	228	162	180
Caucasia	91	110	314	448	267	385	166	261
El Bagre	103	79	418	411	309	323	141	152
Nechí	32	34	174	201	156	174	103	119
Tarazá	94	70	355	402	227	247	119	114
Zaragoza	88	76	394	456	316	359	173	207
MAGDALENA MEDIO	332	336	1.228	1.425	852	973	526	613
Caracolí	26	32	89	103	74	69	38	53
Maceo	85	89	222	248	110	93	43	53
Puerto Berrío	45	36	197	223	110	143	124	124
Puerto Nare	23	28	159	184	131	124	62	67
Puerto Triunfo	20	24	64	86	52	59	44	41
Yondó	133	127	497	581	375	485	215	275
NORDESTE	1.102	1.093	3.047	3.255	1.772	1.920	1.052	1.067
Amalfi	169	183	555	571	287	317	134	123
Anorí	144	171	486	576	331	339	190	172
Cisneros	18	17	33	32	10	12	4	4
Remedios	103	107	482	518	418	467	287	317
San Roque	129	128	239	241	81	80	39	48
Santo Domingo	94	110	225	227	59	60	16	20
Segovia	46	42	164	171	199	223	145	141
Vegachí	94	93	203	240	113	122	73	83
Yalí	69	73	192	176	116	112	48	51
Yolombó	236	169	468	503	158	188	116	108
NORTE	1.627	1.761	3.863	3.970	1.436	1.575	733	707
Angostura	115	108	173	168	47	53	32	35
Belmira	84	85	146	124	54	64	34	30
Briceño	97	99	237	280	103	112	55	47
Campamento	100	93	196	186	66	74	27	21
Carolina	31	25	80	80	18	27	13	18
Donmatías	86	90	169	157	37	37	8	5
Entreríos	101	96	153	171	37	35	18	14
Gómez Plata	73	76	209	208	82	89	35	35

SUBREGIONES Y MUNICIPIOS	De 15.0001 a 20 Has.		De 20.0001 a 50 Has.		De 50.0001 a 100 Has.		De 100.0001 a 200 Has.	
	Propietarios	Predios	Propietarios	Predios	Propietarios	Predios	Propietarios	Predios
Guadalupe	61	52	89	110	27	23	5	7
Ituango	144	160	468	529	270	302	189	183
San Andrés de Cuerquia	58	66	136	132	41	46	26	19
San José de la Montaña	21	27	78	97	38	40	13	14
San Pedro de los Milagros	88	109	171	140	32	20	8	11
Santa Rosa de Osos	302	377	722	740	215	207	76	75
Toledo	43	51	93	77	23	29	16	16
Valdivia	67	72	246	283	139	164	87	73
Yarumal	156	175	497	488	207	253	91	104
OCCIDENTE	1.357	1.354	3.055	3.131	1.368	1.391	700	697
Abriaquí	40	40	124	110	60	53	35	42
Anzá	66	61	138	126	43	35	22	24
Armenia	13	13	29	30	9	18	10	7
Buriticá	61	52	140	127	79	60	34	41
Caicedo	73	78	111	111	41	50	17	18
Cañasgordas	106	113	239	244	96	90	24	25
Dabeiba	193	158	464	500	280	296	142	147
Ebéjico	39	39	75	82	25	34	24	21
Frontino	134	133	325	368	203	217	142	132
Giraldo	23	39	75	71	25	13	11	10
Heliconia	23	21	51	53	19	38	15	13
Liborina	64	49	126	121	53	52	19	22
Olaya	32	34	55	54	24	23	7	4
Peque	89	93	220	229	103	107	50	50
Sabanalarga	59	68	155	143	54	54	34	32
San Jerónimo	51	47	94	87	23	35	17	12
Santa Fe de Antioquia	146	169	331	365	115	108	48	53
Sopetrán	64	70	165	136	41	38	20	14
Uramita	81	77	138	174	75	70	29	30
ORIENTE	2.240	2.282	4.225	4.299	1.426	1.377	589	527
Abejorral	253	265	398	425	126	111	37	21
Alejandro	49	69	98	88	21	13	2	2
Argelia	112	127	205	192	60	59	25	19
Cocorná	117	120	184	185	44	42	19	14
Concepción	90	93	173	184	42	38	11	8
El Carmen de Viboral	152	176	300	304	95	92	39	35
El Peñol	24	13	20	12	0	0	0	0
El Retiro	38	55	102	119	44	40	22	30
El Santuario	15	11	20	16	1	1	0	0
Granada	85	73	106	91	22	17	4	5
Guarne	32	27	34	27	8	4	2	2
Guatapé	21	20	33	30	3	5	2	1
La Ceja del Tambo	49	43	92	81	17	16	3	4
La Unión	99	99	142	117	35	30	4	3
Marinilla	27	12	31	17	4	2	0	0
Nariño	109	78	159	152	43	34	21	26
Rionegro	40	44	64	51	15	5	1	1
San Carlos	155	173	444	521	192	193	96	80
San Francisco	84	96	221	278	127	130	56	50
San Luis	169	192	394	394	153	153	72	64
San Rafael	157	154	286	291	73	68	22	22

SUBREGIONES Y MUNICIPIOS	De 15.0001 a 20 Has.		De 20.0001 a 50 Has.		De 50.0001 a 100 Has.		De 100.0001 a 200 Has.	
	Propietarios	Predios	Propietarios	Predios	Propietarios	Predios	Propietarios	Predios
San Vicente	90	69	79	50	8	2	0	0
Sonsón	273	273	640	674	293	322	151	140
SUROESTE	1.120	1.264	2.329	2.574	1.003	972	488	539
Amagá	16	20	29	31	13	10	4	5
Andes	82	105	172	173	77	48	12	18
Angelópolis	15	12	33	42	10	14	7	7
Betania	47	61	82	95	35	31	9	5
Betulia	66	95	115	124	54	48	18	22
Caramanta	19	20	35	56	9	16	6	10
Ciudad Bolívar	61	82	130	159	66	46	23	26
Concordia	56	60	111	112	32	40	16	26
Fredonia	51	47	108	120	44	49	45	30
Hispania	23	20	42	33	15	16	5	9
Jardín	44	32	88	92	39	26	22	24
Jericó	38	40	92	93	35	47	25	37
La Pintada	7	10	24	19	8	14	8	9
Montebello	42	34	44	36	9	8	4	4
Pueblorrico	16	24	40	39	18	8	8	9
Salgar	75	86	125	153	45	44	23	29
Santa Bárbara	31	48	87	89	36	36	17	17
Támesis	90	92	111	135	65	59	28	28
Tarso	31	26	50	67	32	22	13	16
Titiribí	18	21	61	52	26	34	19	22
Urao	248	273	661	739	294	312	145	157
Valparaiso	22	37	46	61	21	23	18	16
Venecia	22	19	43	54	20	21	13	13
URABÁ	1.376	1.724	4.144	5.807	1.793	2.523	808	930
Apartadó	119	155	403	519	181	218	77	76
Arboletes	146	194	361	600	144	256	74	87
Carepa	53	66	184	241	103	145	52	56
Chigorodó	74	115	212	364	121	210	48	73
Murindó	17	12	25	26	11	13	4	4
Mutatá	98	129	316	481	166	215	101	129
Necoclí	243	303	707	899	271	351	98	102
San Juan de Urabá	47	64	126	167	38	62	25	42
San Pedro de Urabá	161	201	476	647	148	176	73	51
Turbo	413	481	1.319	1.848	610	877	255	309
Vigía del Fuerte	5	4	15	15	0	0	1	1

SUBREGIONES Y MUNICIPIOS	De 200.0001 a 500 Has.		De 500.0001 a 1000 Has.		De 1000.0001 a 2000 Has.		De 2000.0001 ó >	
	Propietarios	Predios	Propietarios	Predios	Propietarios	Predios	Propietarios	Predios
TOTAL DEPARTAMENTO	2.771	2.747	614	497	176	100	60	26
VALLE DE ABURRÁ	12	12	0	0	1	0	1	0
Medellín	-	-	-	-	-	-	-	-
Barbosa	2	2	0	0	0	0	0	0
Bello	3	4	0	0	0	0	0	0
Caldas	3	4	0	0	1	0	1	0
Copacabana	1	2	0	0	0	0	0	0
Envigado	1	0	0	0	0	0	0	0
Girardota	1	0	0	0	0	0	0	0
Itagüí	0	0	0	0	0	0	0	0
La Estrella	1	0	0	0	0	0	0	0
Sabaneta	0	0	0	0	0	0	0	0
BAJO CAUCA	485	517	121	110	45	29	11	3
Cáceres	112	125	33	37	10	7	3	2
Caucasia	138	141	36	24	15	10	5	1
El Bagre	50	49	8	10	3	1	0	0
Nechí	55	65	14	18	7	5	3	0
Tarazá	67	77	19	17	8	6	0	0
Zaragoza	63	60	11	4	2	0	0	0
MAGDALENA MEDIO	352	398	87	72	19	15	15	7
Caracolí	23	21	4	3	2	1	0	0
Maceo	43	38	7	7	0	1	0	0
Puerto Berrío	116	136	32	31	7	8	4	1
Puerto Nare	34	56	16	7	1	0	2	2
Puerto Triunfo	37	45	8	4	1	1	0	0
Yondó	99	102	20	20	8	4	9	4
NORDESTE	491	514	92	79	19	14	7	3
Amalfi	58	60	10	10	5	4	1	0
Anorí	56	53	8	3	0	1	0	0
Cisneros	1	1	0	0	0	0	0	0
Remedios	168	173	21	22	6	0	1	1
San Roque	18	19	5	3	1	1	0	0
Santo Domingo	6	6	1	0	0	0	0	0
Segovia	59	62	19	15	1	2	0	0
Vegachí	37	45	6	6	3	2	2	1
Yalí	34	27	7	8	1	1	1	1
Yolombó	54	68	15	12	2	3	2	0
NORTE	304	279	49	69	13	8	6	1
Angostura	9	8	2	9	1	0	1	0
Belmira	12	12	3	3	1	1	0	0
Briceño	22	16	1	2	0	0	0	0
Campamento	5	6	0	0	0	0	0	0
Carolina del Príncipe	2	2	2	1	0	0	0	0
Donmatías	2	3	0	0	0	0	0	0
Entreríos	4	5	1	0	0	0	0	0
Gómez Plata	12	14	0	2	1	0	0	0

SUBREGIONES Y MUNICIPIOS	De 200.0001 a 500 Has.		De 500.0001 a 1000 Has.		De 1000.0001 a 2000 Has.		De 2000.0001 ó >	
	Propietarios	Predios	Propietarios	Predios	Propietarios	Predios	Propietarios	Predios
Guadalupe	4	1	0	0	0	0	0	0
Ituango	127	114	23	35	6	4	3	1
San Andrés de Cuerquia	8	11	1	2	1	0	0	0
San José de la Montaña	10	7	1	1	1	1	0	0
San Pedro de los Milagros	5	2	0	0	0	0	0	0
Santa Rosa de Osos	21	19	4	1	1	1	0	0
Toledo	3	3	0	1	1	0	0	0
Valdivia	32	33	9	7	0	1	0	0
Yarumal	26	23	2	5	0	0	2	0
OCIDENTE	348	352	77	63	9	13	7	3
Abriaquí	24	27	8	6	0	1	0	0
Anzá	8	11	7	5	0	2	1	0
Armenia	7	9	5	3	0	0	0	0
Buriticá	28	27	6	7	1	2	1	0
Caicedo	8	7	3	2	0	0	0	0
Cañasgordas	19	17	2	2	0	0	0	0
Dabeiba	76	66	12	12	1	2	0	0
Ebéjico	9	18	5	2	1	1	1	0
Frontino	70	74	12	11	2	3	2	1
Giraldo	2	3	0	0	0	0	0	0
Heliconia	6	7	3	1	0	0	0	0
Liborina	8	6	1	1	1	1	0	0
Olaya	0	2	2	1	0	0	0	0
Peque	20	19	4	4	1	0	1	1
Sabanalarga	16	17	3	1	0	0	0	0
San Jerónimo	2	2	0	0	0	0	0	0
Santa Fe de Antioquia	29	18	2	1	1	1	0	0
Sopetrán	1	7	2	2	0	0	1	1
Uramita	15	15	0	2	1	0	0	0
ORIENTE	179	162	35	31	7	5	4	3
Abejorral	7	2	1	1	0	0	0	0
Alejandría	0	0	0	0	0	0	0	0
Argelia	8	4	1	2	0	0	0	0
Cocorná	4	3	0	1	0	0	0	0
Concepción	1	0	1	0	0	0	0	0
El Carmen de Viboral	10	6	0	2	1	0	1	1
El Peñol	0	0	0	0	0	0	0	0
El Retiro	7	5	2	3	0	1	1	0
El Santuario	0	0	0	0	0	0	0	0
Granada	0	0	0	0	0	0	0	0
Guarne	0	0	0	0	0	0	0	0
Guatapé	0	0	0	0	0	0	0	0
La Ceja del Tambo	2	1	0	0	0	0	0	0
La Unión	0	0	0	0	0	0	0	0
Marinilla	0	0	0	0	0	0	0	0
Nariño	18	18	3	3	1	0	0	0
Rionegro	0	0	0	0	0	0	1	1
San Carlos	28	28	4	3	1	0	0	0
San Francisco	22	23	3	1	0	0	0	0
San Luis	13	15	1	0	0	0	1	1
San Rafael	3	2	0	0	0	0	0	0

SUBREGIONES Y MUNICIPIOS	De 200.0001 a 500 Has.		De 500.0001 a 1000 Has.		De 1000.0001 a 2000 Has.		De 2000.0001 ó >	
	Propietarios	Predios	Propietarios	Predios	Propietarios	Predios	Propietarios	Predios
San Vicente	0	0	0	0	0	0	0	0
Sonsón	56	55	19	15	4	4	0	0
SUROESTE	253	226	51	39	20	9	4	4
Amagá	1	3	1	0	0	0	0	0
Andes	4	3	1	1	0	0	0	0
Angelópolis	3	1	0	0	0	0	0	0
Betania	3	2	0	0	0	0	0	0
Betulia	14	16	5	2	0	0	0	0
Caramanta	1	1	1	1	0	0	1	0
Ciudad Bolívar	9	7	1	0	0	0	0	0
Concordia	16	13	1	4	1	0	1	0
Fredonia	14	14	3	5	3	3	0	0
Hispania	3	1	0	0	0	0	0	0
Jardín	8	12	3	1	0	0	0	0
Jericó	15	14	4	0	0	0	0	0
La Pintada	6	4	0	0	0	0	0	0
Montebello	1	1	0	0	0	0	0	0
Pueblorrico	3	3	0	0	0	0	0	0
Salgar	21	17	1	3	1	0	0	0
Santa Bárbara	7	4	1	1	0	0	0	0
Támesis	9	10	2	1	0	0	0	0
Tarso	9	6	0	0	0	0	0	0
Titiribí	9	12	2	0	0	0	0	0
Urrao	78	62	21	17	14	6	2	4
Valparaíso	8	8	3	1	0	0	0	0
Venecia	11	12	1	2	1	0	0	0
URABÁ	347	287	102	34	43	7	5	2
Apartadó	16	9	4	0	1	0	0	0
Arboletes	39	31	17	6	6	1	0	0
Carepa	20	10	3	0	1	0	0	0
Chigorodó	34	31	10	2	6	0	0	0
Murindó	2	2	1	1	0	0	0	0
Mutatá	52	49	11	3	4	0	0	0
Necoclí	40	42	18	10	7	3	4	2
San Juan de Urabá	10	11	4	2	3	0	0	0
San Pedro de Urabá	25	21	7	2	1	2	0	0
Turbo	109	81	27	8	14	1	1	0
Vigía del Fuerte	0	0	0	0	0	0	0	0

Nota: La suma del número de predios por rangos de área no coincide con el cuadro 8.3.1, debido a que no se especifica en algunos predios su área.

(-)Información No Suministrada.

FUENTE: Departamento Administrativo de Planeación Departamental de Antioquia - Dirección de Sistemas de Información y Catastro Departamental, Oficina de Catastro de Medellín.

